



HOTĂRÂREA nr. 6
privind aprobarea organigramei și a statului de funcții pentru Spitalul Clinic de
Obstetrică și Ginecologie „Elena Doamna” Iași

Consiliul Județean Iași;

Având în vedere:

- a) Proiectul de hotărâre înregistrat cu nr. 6/2026 privind aprobarea organigramei și a statului de funcții pentru Spitalul Clinic de Obstetrică și Ginecologie „Elena Doamna” Iași, inițiat de Președintele Consiliului Județean Iași, domnul Costel Alexe;
- b) Referatul de aprobare a organigramei și a statului de funcții pentru Spitalul Clinic de Obstetrică și Ginecologie „Elena Doamna” Iași, prezentat de Președintele Consiliului Județean Iași, în calitate sa de inițiator, înregistrat sub nr. 2137/22.01.2026;
- c) Raportul de specialitate privind aprobarea organigramei și a statului de funcții pentru Spitalul Clinic de Obstetrică și Ginecologie „Elena Doamna” Iași, elaborat de către Serviciul Resurse Umane și Salarizare, înregistrat sub nr. 2138/22.01.2026;
- d) Adresa Spitalului Clinic de Obstetrică și Ginecologie „Elena Doamna” Iași nr.362/20.01.2026, înregistrată la Consiliul Județean Iași sub nr. 1834/20.01.2026;
- e) Prevederile Hotărârii Consiliului Județean Iași nr. 539/16.12.2025 privind aprobarea organigramei și a statului de funcții pentru Spitalul Clinic de Obstetrică și Ginecologie „Elena Doamna” Iași;
- f) Prevederile Hotărârii Consiliului Județean Iași nr. 212/26.06.2024 privind aprobarea organigramei, statului de funcții și a regulamentului de organizare și funcționare pentru Spitalul Clinic de Obstetrică și Ginecologie „Elena Doamna” Iași, ca urmare a aplicării prevederilor Legii nr. 296/2023;
- g) Legea nr. 95/2006 republicată, privind reforma în domeniul sănătății, cu modificările și completările ulterioare;
- h) Ordinul Ministerului Sănătății nr. 1224/2010 privind aprobarea normativelor de personal pentru asistența medicală spitalicească, precum și pentru modificarea și

completarea Ordinului Ministrului Sănătății nr. 1.778/2006 privind aprobarea normativelor de personal;

i) Ordinul Ministerului Sănătății nr. 1500/2009 privind aprobarea Regulamentului de organizare și funcționare a secțiilor și compartimentelor de anestezie și terapie intensivă din unitățile sanitare;

j) Ordinul Ministerului Sănătății nr. 1706/2007 privind conducerea și organizarea unităților și compartimentelor de primire a urgențelor, cu modificările și completările ulterioare;

k) Legea nr. 53/2003 – Codul Muncii, republicat, cu modificările și completările ulterioare;

l) Prevederile Hotărârii Consiliului Județean Iași nr. 170/30.06.2010 privind preluarea de către județul Iași a ansamblului de competențe și atribuții pentru Spitalul Clinic de Obstetrică și Ginecologie „Elena Doamna” Iași;

m) Prevederile art. 173, alin. (1), lit. a) și alin. (2), lit. c) din Ordonanța de Urgență a Guvernului nr. 57/2019 privind Codul administrativ, cu modificările și completările ulterioare;

n) Avizele comisiilor de specialitate din cadrul Consiliului Județean Iași din data de 27 ianuarie 2026;

o) Votul exprimat de către consilierii județeni și Președintele Consiliului Județean Iași în cadrul ședinței ordinare a Consiliului Județean Iași din data de 28 ianuarie 2026 și consemnat în procesul-verbal al acesteia, respectiv 32 voturi "*Pentru*";

În temeiul art. 182, alin. (1) și ale art. 196, alin. (1), lit. a) din Ordonanța de Urgență a Guvernului nr. 57/2019 privind Codul administrativ, cu modificările și completările ulterioare:

HOTĂRĂȘTE:

Art. 1. Se aprobă organigrama – anexa nr. 1 și statul de funcții - anexa nr. 2 pentru Spitalul Clinic de Obstetrică și Ginecologie „Elena Doamna” Iași. Anexele 1 și 2 fac parte integrată din prezenta hotărâre.

Art. 2. Începând cu aceeași dată Hotărârea Consiliului Județean Iași nr. 539/16.12.2025 își încetează aplicabilitatea.

Art. 3. Ducerea la îndeplinire a prevederilor prezentei hotărâri se asigură de către Serviciul Resurse Umane și Salarizare din cadrul Consiliului Județean Iași și Spitalul Clinic de Obstetrică și Ginecologie „Elena Doamna” Iași, prin grija managerului.

Art. 4. Prezenta Hotărâre se comunică:

- a) Serviciului Resurse Umane și Salarizare din cadrul Consiliului Județean Iași;
- b) Spitalului de Obstetrică și Ginecologie „Elena Doamna” Iași;
- c) **Instituției Prefectului Județului Iași.**

Art. 5. Aducerea la cunoștință publică a prevederilor prezentei Hotărâri se asigură de către compartimentele de specialitate din cadrul Consiliului Județean Iași cu atribuții în acest sens.



Data astăzi: 28 ianuarie 2026

**Contrasemnează pentru legalitate,
SECRETAR GENERAL AL JUDEȚULUI,
Lăcrămioara Vernică-Dăscălescu**

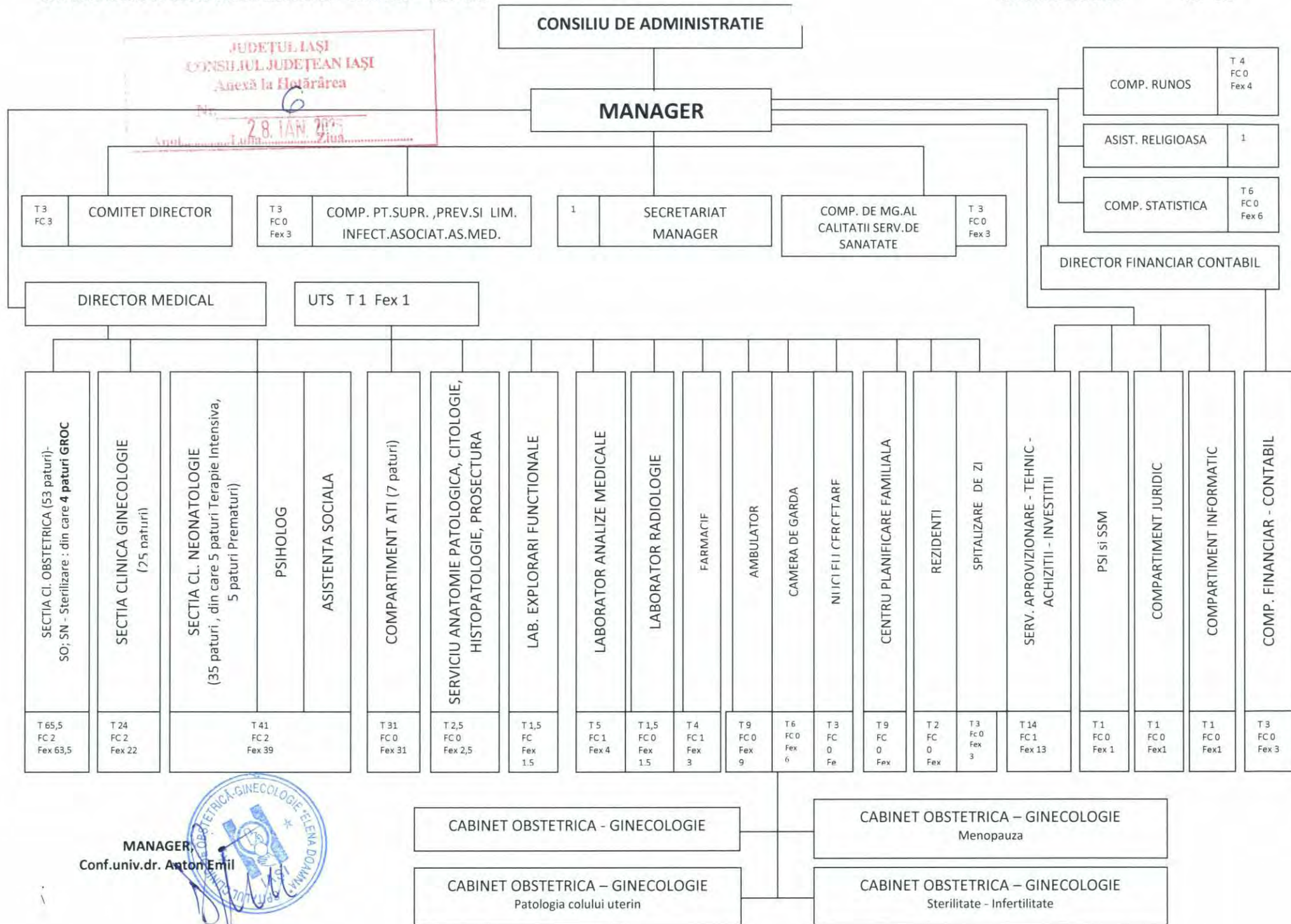

MANAGER
 Conf.univ.dr. Anton Emil

SPITALUL CLINIC OBTETRICA-GINECOLOGIE ELENA DOAMNA
 CATEGORIA UNITATII : II M
 NUMAR PATURI 128
 IASI. STR. ELENA DOAMNA NR 49
 TELEFON 0232 210390 FAX 0232210396
 ORDIN Nr. 1224 /2010



STAT DE FUNCTII

NR CRT	STRUCTURA	Funcție contractual a		Specialitatea	Grad/Tre apta profesionala	NIVEL STUDII	NORMAT/ POST
		de conducere	de executie				
0	1			2		3	4
COMITET DIRECTOR							
1	Manager	conducere				S	1.00
2	Director medical	conducere		OBST.GINEC.	medic primar	S	1.00
3	Director financiar contabil	conducere		Economica		S	1.00
TOTAL Comitet director							3.00
SECRETARIAT MANAGER							
4	SECRETARA	executie				M	1.00
SECTIA OBSTETRICA 53 PATURI(din care 4 paturi GROC							
NORMAT 8,5 posturi							
5	Sef sectie	conducere		OBST. -GINEC.		S	1.00
6	Medic primar		executie	OBST. -GINEC.		S	0.50
7	Medic primar		executie	OBST. -GINEC.		S	1.00
8	Medic primar		executie	OBST. -GINEC.		S	1.00
9	Medic primar		executie	OBST. -GINEC.		S	1.00
6	Medic primar		executie	OBST. -GINEC.		S	0.50
10	Medic primar		executie	OBST.-GINEC.		S	0.50
10	Medic primar		executie	OBST.-GINEC.		S	0.50
11	Medic specialist		executie	OBST.GINEC		S	0.50
11	Medic primar		executie	OBST.GINEC		S	0.50
12	Medic primar		executie	OBST.GINEC.		S	1.00
13	Medic specialist		executie	OBST.GINECO		S	0.50
TOTAL							8,5
NORMAT 16 posturi							
14	Asistenta sefa	conducere		OBST. -GINEC.		S	1.00
15	Asistenta deb..		executie	OBST.-GINEC		PL	1.00
16	Asistent med.pr.		executie	MEDICALA		PL	1.00
17	Asistent med deb.		executie	MEDICALA		PL	1.00
18	Asistenta pr.		executie	MEDICALA		PL	1.00
19	Asistent medical pr.		executie	MEDICALA		PL	1.00
20	Asistent med.pr.		executie	MEDICALA		PL	1.00
21	Asistent med pr.		executie	MEDICALA		S	1.00
22	Asistent medical pr.		executie	OBST. -GINEC.		PL	1.00

JUDEȚUL IAȘI
CONSILIUL JUDEȚEAN IAȘI
 Anexă la Hotărârea

Nr.

28. JAN. 2026

Anul Luna Ziua

23	Asistenta med.pr.		executie	MEDICALA		PL	1.00
24	Asistenta		executie	MEDICALA		PL	1.00
25	Asistent med.pr.		executie	MEDICALA		PL	1.00
26	Asistenta pr.		executie	Medicala		S	1.00
27	Asistenta		executie	Medicala		PL	1.00
28	Asistent		executie	Medicala		PL	1.00
29	Asistent		executie	Medicala		PL	1.00
TOTAL							16.00
NORMAT 8 posturi							
30	Infirmiera		executie			G	1.00
31	Infirmiera		executie			G	1.00
32	Infirmiera		executie			G	1.00
33	Infirmiera deb.		executie			G	1.00
34	Infirmiera		executie			G	1.00
35	Infirmiera		executie			G	1.00
36	Infirmiera		executie			G	1.00
37	Infirmiera		executie			G	1.00
TOTAL							8.00
NORMAT 7 posturi							
38	Ingrijitoare		executie			G	1.00
39	Ingrijitoare		executie			G	1.00
40	Ingrijitoare		executie			G	1.00
41	Ingrijitoare		executie			G	1.00
42	Ingrijitoare		executie			G	1.00
43	Ingrijitoare		executie			G	1.00
44	Ingrijitoare		executie			G	1.00
TOTAL							7.00
NORMAT 1 POSTURI							
45	Brancardier		executie			G	1.00
TOTAL							1.00
CABINETE DE SPECIALITATE							
NORMAT 1 posturi							
13	Medic primar		executie	OBST.-GINEC.		S	0.50
46	Medic primar		executie	OBST.-GINEC.		S	0.50
TOTAL							1.00
TOTAL SECTIE OBSTETRICA							41,5
SECTIA GINECOLOGIE 25 PATURI							
NORMAT 5 posturi							
47	Sef sectie	conducere		OBST.-GINEC.		S	1.00
48	Medic primar		executie	OBST.-GINEC.		S	0.50
48	Medic primar		executie	OBST.-GINEC.		S	0.50
49	Medic primar		executie	OBST.-GINEC.		S	1.00
50	Medic primar		executie	OBST.-GINEC.		S	0.50
50	Medic primar		executie	OBST.-GINEC.		S	0.50
51	Medic specialist		executie	OBST.-GINEC.		S	0.50
51	Medic primar		executie	OBST.GINEC		S	0.50
TOTAL							5.00
NORMAT 9 posturi							
52	Asistenta sefa	conducere		MEDICALA		S	1.00
52	Asistent medical pr.		executie	OBST.-GINEC.		PL	1.00
54	Asistent medical pr.		executie	MEDICALA		PL	1.00
55	Asistenta		executie	MEDICALA		PL	1.00

56	Asistenta pr.		executie	OBST.-GINEC		PL	1.00
57	Asistent medical		executie	MEDICALA		PL	1.00
58	Asistent medical pr.		executie	MEDICALA		PL	1.00
59	Asistent medical		executie	Medicala		PL	1.00
60	Asistent medical pr.		executie	MEDICALA		PL	1.00
TOTAL							9.00
NORMAT 4 posturi							
61	Infirmiera		executie			G	1.00
62	Infirmiera		executie			G	1.00
63	Infirmiera		executie			G	1.00
64	Infirmiera		executie			G	1.00
TOTAL							4.00
NORMAT 3 posturi							
65	Ingrijitoare		executie			G	1.00
66	Ingrijitoare		executie			G	1.00
67	Ingrijitoare		executie			G	1.00
TOTAL							3.00
NORMAT 1 POSTURI							
68	Brancardieri		executie				1.00
TOTAL							1.00
CABINETE DE SPECIALITATE							
Obstetrica - Ginecologie - Menopauza							
69	Medic primar			OBST.GINEC.		S	1.00
70	Medic specialist			OBST.-GINEC.		S	1.00
Obstetrica - Ginecologie - Sterilitate - Infertilitate							
TOTAL							2.00
TOTAL SECTIE GINECOLOGIE							24.00

SECTIE NEONATOLOGIE 35 PATURI din care 5 paturi Terapie Intensiva si 5 paturi comp. prematuri

NORMAT 6 posturi							
71	Sef sectie	conducere		Neonatologie		S	1.00
72	Medic specialist		executie	Neonatologie		S	1.00
73	Medic primar		executie	Neonatologie		S	1.00
74	Medic primar		executie	Neonatologie		S	1.00
75	Medic primar		executie	Neonatologie		S	1.00
TOTAL							5.00
ASISTENT SOCIAL							
NORMAT 1 post							
76	Asistenta social		executie	Asistenta Sociala		S	1.00
PSIHOLOG							
NORMAT 1 post							
77	Psiholog		executie			S	1.00
NORMAT 8 posturi -Terapie inntensiva							
78	Medic primar		executie	Neonatologie		S	1.00
79	Asistenta pr.		executie	MEDICALA		PL	1.00
80	Asistenta pr.		executie	PEDIATRIE		PL	1.00

81	Asistenta pr		executie	MEDICALA		PL	1.00
82	Asistenta pr.		executie	PEDIATRIE		PL	1.00
83	Asistenta pr.		executie	MEDICALA		PL	1.00
84	Asistenta pr.		executie	MEDICALA		PL	1.00
85	Asistenta pr		executie	PEDIATRIE		PL	1.00

TOTAL 8.00

NORMAT 12 posturi

86	Asistenta sefa pr.	conducere		MEDICALA		PL	1.00
87	Asistenta		executie	MEDICALA		PL	1.00
88	Asistenta pr.		executie	MEDICALA		PL	1.00
89	Asistenta pr		executie	MEDICALA		PL	1.00
90	Asistenta pr.		executie	MEDICALA		PL	1.00
91	Asistenta pr.		executie	MEDICALA		PL	1.00
92	Asistenta pr		executie	OBST.-GINEC		PL	1.00
93	Asistenta pr.		executie	MEDICALA		PL	1.00
94	Asistenta pr.		executie	MEDICALA		PL	1.00
95	Asistent pr.		executie	MEDICALA		PL	1.00
96	Asistenta pr.		executie	MEDICALA		PL	1.00
97	Asistent		executie	MEDICALA		PL	1.00

TOTAL 12.00

Comp.Prematuri 5 paturi

NORMAT 3 posturi

98	Asistenta pr.		executie	MEDICALA		PL	1.00
99	Asistenta pr.		executie	MEDICALA		PL	1.00
100	Asistenta pr.		executie	MEDICALA		PL	1.00

TOTAL 3.00

NORMAT 6 posturi

101	Infirmiera		executie			G	1.00
102	Infirmiera		executie			G	1.00
103	Infirmiera		executie			G	1.00
104	Infirmiera		executie			G	1.00
105	Infirmiera		executie			G	1.00
106	Infirmiera		executie			G	1.00

TOTAL 6.00

NORMAT 5 posturi

107	Ingrijitoare		executie			G	1.00
108	Ingrijitoare		executie			G	1.00
109	Ingrijitoare		executie			G	1.00
110	Ingrijitoare		executie			G	1.00
111	Ingrijitoare		executie			G	1.00

TOTAL 5.00

TOTAL SECTIE NEONATOLOGIE

41.00

COMPARTIMENT ATI 7 PATURI

NORMAT 3 posturi

112	Medic primar		executie	ATI		S	1.00
113	Medic specialist		executie	ATI		S	1.00
114	Medic primar		executie	ATI		S	1.00

TOTAL 3.00

NORMAT 15 posturi

115	Asistent pr.		executie	OBST.-GINEC		PL	1.00
116	Asistenta pr.		executie	MEDICALA		PL	1.00

155	Ingrijitoare		executie			G	1.00
TOTAL							5.00
TOTAL SALA DE OPERATIE							13.00
SALA DE NASTERI							
NORMAT 6 posturi							
156	Asistenta pr.		executie	OBST.-GINEC.		PL	1.00
157	Asistenta pr.		executie	OBST.-GINEC.		PL	1.00
158	Asistenta pr.		executie	OBST.-GINEC.		PL	1.00
159	Asistenta pr.		executie	OBST.-GINEC.		PL	1.00
160	Asistenta pr.		executie	OBST.-GINEC.		PL	1.00
161	Asistenta pr.		executie	MEDICALA		PL	1.00
TOTAL							6.00
NORMAT 2 posturi							
162	Infirmiera		executie			G	1.00
163	Infirmiera		executie			G	1.00
TOTAL							2.00
TOTAL SALA DE NASTERI							8.00
LABORATOR RADIOLOGIE SI IMAGISTICA MEDICALA							
NORMAT 0,5 posturi							
164	Medic primar		executie	RADIOLOGIE		S	0.50
NORMAT 1 posturi							
165	Asistenta pr.		executie	RADIOLOGIE		PL	1.00
TOTAL LABORATOR RADIOLOGIE SI IMAGISTICA MEDICALA							1.5
LABORATOR ANALIZE MEDICALE							
NORMAT 1 posturi							
166	Medic primar		executie	LABORATOR		S	1.00
NORMAT 2 posturi							
167	Chimist pr.		executie	CHIMIE		S	1.00
168	Chimist pr.		executie	CHIMIE		S	1.00
NORMAT 2 posturi							
169	Asistenta pr.		executie	MEDICALA		PL	1.00
170	Asistenta pr.		executie	MEDICALA		PL	1.00
TOTAL LABORATOR ANALIZE MEDICALE							5.00
LABORATOR EXPLORARI FUNCTIONALE							
NORMAT 1.5 posturi							
164	Medic primar		executie	OBST.-GINEC.		S	0.50
171	Medic primar		executie	OBST.-GINEC.		S	1.00
TOTAL LABORATOR EXPLORARI FUNCTIONALE							1.50
NORMAT 3 posturi -STERILIZARE							
172	Asistent pr.		executie	MEDICALA		PL	1.00
173	Asistentpr.		executie	MEDICALA		PL	1.00
174	Asistent		executie	MEDICALA		PL	1.00
TOTAL STERILIZARE							3.00
COMPARTIMENT STATISTICA MEDICALA							
NORMAT 6 posturi							
175	Statistician		executie	SING.		SSD	1.00
176	Registrator pr.		executie	REGISTRATOR		M	1.00
177	Registrator pr.		executie	REGISTRATOR		M	1.00
178	Registrator pr.		executie	REGISTRATOR		M	1.00
179	Registrator		executie	REGISTRATOR		M	1.00
180	Registrator pr.		executie	REGISTRATOR		M	1.00

JUDEȚUL IAȘI
 CONSILIUL JUDEȚEAN IAȘI
 Anexă la Hotărârea
 Nr. 6
 Anul..... Lună..... 28. IAN. 2026

TOTAL STATISTICA MEDICALA							6.00
FARMACIE							
NORMAT 1 posturi							
181	Farmacist	sef	conducere	FARMACIE		S	1.00
NORMAT 3 posturi							
182	Asistenta pr.		executie	FARMACIE		PL	1.00
183	Asistent pr.		executie	FARMACIE		PL	1.00
184	Ingrijitoare		executie			G	1.00
TOTAL FARMACIE							4.00
SERVICIUL DE ANATOMIE PATOLOGICA citologie , histopatologie , prosectura							
NORMAT 0.5 posturi							
185	Medic primar		executie	ANAT. PATOLOGICA		S	0.50
NORMAT 2 post							
186	Asistenta pr		executie	ANAT. PATOLOGICA		PL	1.00
187	Asistent pr.		executie	ANAT. PATOLOGICA		PL	1.00
TOTAL SERVICIU ANATOMIE PATOLOGICA							2.50
COMP. PENTRU SUPRAVEGHERE ,PREVENIRE SI LIMITARE A INF. ASOCIATE AS. MED.							
NORMAT 2 posturi							
188	Medic primar		executie	EPIDEMIOLOG		S	1.00
189	Medic primar		executie	Boli infectioase		S	1.00
NORMAT 1 post							
190	Asistent pr.	Executie	Medicala			PL	1.00
TOTAL COMP.PT.SUPRAV.,PREV.SI LIMITARE A INF. ASOCIATE AS.MED.							3.00

AMBULATORIUL INTEGRAT CU CABINETE IN SPECIALITATILE :

- obstetrica - ginecologie
- obstetrica - ginecologie - patologia colului uterin
- obstetrica - ginecologie - menopauza
- obstetrica - ginecologie - sterilitate-infertilitate

NORMAT 4 posturi							
191	Asistenta pr.		executie	OBST.-GINEC.		PL	1.00
192	Asistenta pr.		executie	MEDICALA		PL	1.00
193	Asistent pr.		executie	MEDICALA		PL	1.00
194	Asistenta pr.		executie	OBST.-GINEC.		M	1.00
TOTAL							4.00
NORMAT 5 posturi							
195	Infirmiera		executie			G	1.00
196	Infirmiera		executie			G	1.00
197	Infirmiera		executie			G	1.00
198	Ingrijitoare		executie			G	1.00
199	Ingrijitoare		executie			G	1.00
TOTAL							5.00
TOTAL AMBULATORIUL INTEGRAT							9.00

CAMERA DE GARDA

NORMAT 6 POSTURI							
200	Asistenta pr.		executie			PL	1.00
201	Asistenta deb.		executie			PL	1.00
202	Infirmiera deb.		executie			G	1.00
203	Ingrijitoare		executie			G	1.00
204	Brancardier		executie			G	1.00
205	Brancardier		executie			G	1.00

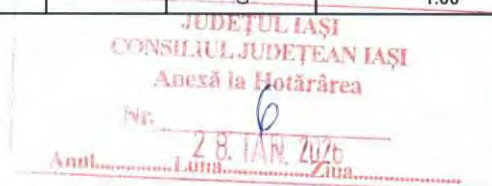

	TOTAL						6.00
--	--------------	--	--	--	--	--	-------------

SPITALIZARE DE ZI

NORMAT 3 POSTURI							
206	Asistenta med.		executie	MEDICALA		PL	1.00
207	Asistenta med.		executie	MEDICALA		PL	1.00
208	Ingrijitoare		executie			G	1.00
	TOTAL						3.00
	TOTAL SPITALIZARE DE ZI						3.00

COMPARTIMENTUL FINANCIAR CONTABIL

NORMAT 3 posturi							
209	Economist		executie	Economist I A		S	1.00
210	Economist		executie	Economist I A		S	1.00
211	Referent deb		executie	Ref.debutant		S	1.00
	TOTAL						3.00
COMPARTIMENT INFORMATICA							
NORMAT 1 POST							
212	ANALIST PROGRAMATOR		executie	Analist IA		S	1.00

COMPARTIMENTUL RESURSE UMANE SI SALARIZRE

NORMAT 4 posturi							
213	Consilier		executie	I		S	1.00
214	Economist		executie	Economist IA		S	1.00
215	Referent		executie	Referent I		S	1.00
216	Referent		executie	Referent II		PL	1.00
	TOTAL						4.00

ASISTENTA RELIGIOASA

NORMAT 1 post							
217	Preot		executie	Preot		S	1.00
	TOTAL						1.00

COMPARTIMENT SECURITATEA MUNCII, PSI. PROTECTIE CIVILA, SI SITUATII DE URGENTA

NORMAT 1 post							
218	Inginer		executie	inginer III		S	1.00
	TOTAL						1.00

COMPARTIMENT JURIDIC

219	Consilier juridic		executie	Jurist I		S	1.00
-----	-------------------	--	----------	----------	--	---	-------------

SERVICIUL APROVIZIONARE , TEHNIC SI ACHIZITII

NORMAT 14 posturi							
220	Sef serv.,referent I A	conducere		Referent I A		S	1.00
221	Inginer		executie	inginer IA		S	1.00
222	Economist		executie	IA		S	1.00
223	Magaziner		executie	Magaziner II		M	1.00
224	Telefonista		executie	muncitor tr.III		sc.prof	1.00
225	Arhiva		executie	arhivar II		M	1.00
226	electrician		executie	muncitor tr.IV		sc.prof	1.00

JUDEȚUL IAȘI
 CONSILIUL JUDEȚEAN IAȘI
 Anexă la Hotărârea
 Nr. 6
 28. IAN. 2025
 Anul..... Luna..... Ziua.....

227	Fochist		executie	muncitor tr.I		sc.prof	1.00
228	Instalator		executie	muncitor tr.I		sc.prof	1.00
229	Tamplar		executie	muncitor tr.I		sc.prof	1.00

CENTRALA TERMICA							
230	Fochist		executie	muncitor tr.I		sc.prof	1.00
231	Fochist		executie	muncitor tr.IV		sc.prof	1.00
232	Fochist		executie	muncitor tr.II		sc.prof	1.00
233	Muncitor		executie	necalificat		sc.prof	1.00

TOTAL							14.00
--------------	--	--	--	--	--	--	--------------

COMPARTIMENTUL DE MANAGEMENT AL CALITATII SERV.DE SANATATE							
NORMAT 3 posturi							
234	Medic specialist		executie	medic sp.		S	1.00
235	Referent de specialitate		executie	economist I A		S	1.00
236	Referent III		executie	referent III		S	1.00
TOTAL							3.00

BUGET DE STAT

CERCETARE							
NORMAT 3 posturi							
237	Medic primar		executie	OBST.-GINEC.		S	1.00
238	Medic primar		executie	OBST.-GINEC.		S	1.00
239	Medic primar		executie	OBST.-GINEC.		S	1.00
TOTAL							3.00

CENTRU PLANIFICARE FAMILIALA							
NORMAT 5 posturi							
240	Medic specialist		executie	OBST.GINEC.		S	1.00
241	Medic primar		executie	MED. GENERALA		S	1.00
242	Medic specialist		executie	OBST.GINEC.		S	1.00
243	Medic primar		executie	MED. GENERALA		S	1.00
244	Medic specialist		executie	MED. FAMILIE		S	1.00
TOTAL							5.00

NORMAT 3 posturi							
245	Asistenta pr.		executie	OBST.GINEC.		PL	1.00
246	Asistenta pr.		executie	MEDICALA		PL	1.00
247	Registrator pr.		executie	REGISTRATOR		M	1.00
TOTAL							3.00

NORMAT 1 posturi							
248	Ingrijitoare		executie			G	1.00

TOTAL							1.00
TOTAL CENTRU DE PLANIFICARE FAMILIALA							9.00

JUDEȚUL IAȘI
CONSILIUL JUDEȚEAN IAȘI
Anexă la Hotărârea
Nr. 28. IAN. 2016
Anul..... Luna..... Ziua.....

REZIDENTI

3 posturi		OCUPAT 3 posturi			VACANT 0 posturi	
249	rezident an III	executie	OBST-GINEC	S	1.00	
250	rezident an V	executie	OBST-GINEC	S	1.00	
TOTAL REZIDENTI					2.00	

NR.TOTAL FUNCTII CONTRACTUALE DE CONDUCERE

11

NR.TOTAL FUNCTII CONTRACTUALE DE EXECUTIE

240

NR.TOTAL FUNCTII IN INSTITUTIE

250

**MANAGER,
CONF.UNIV.DR.ANTON EMIL****Comp. RUNOS,
Jr.Andrievici Raluca**