



HOTĂRÂREA nr. 538
privind aprobarea organigramei și a statului de funcții pentru Spitalul Clinic de
Urgență “Prof. Dr. N. Oblu” Iași

Consiliul Județean Iași;

Având în vedere:

- a) Proiectul de hotărâre nr. 548 privind aprobarea organigramei și a statului de funcții pentru Spitalul Clinic de Urgență “Prof. Dr. N. Oblu” Iași, inițiat de Președintele Consiliului Județean Iași, domnul Costel Alexe;
- b) Referatul de aprobare a organigramei și a statului de funcții pentru Spitalul Clinic de Urgență “Prof. Dr. N. Oblu” Iași, prezentat de Președintele Consiliului Județean Iași, în calitatea sa de inițiator, înregistrat sub nr. 49999/10.12.2025;
- c) Raportul de specialitate privind aprobarea organigramei și a statului de funcții pentru Spitalul Clinic de Urgență “Prof. Dr. N. Oblu” Iași, elaborat de către Serviciul Resurse Umane și Salarizare și înregistrat sub nr. 50000/10.12.2025;
- d) Adresa Spitalului Clinic de Urgență “Prof. Dr. N. Oblu” Iași nr. 25329/05.12.2025, înregistrată la Consiliul Județean Iași sub nr. 49231/05.12.2025;
- e) Nota de fundamentare nr. 25328/05.12.2025 a Spitalului Clinic de Urgență “Prof. Dr. N. Oblu” Iași privind modificările din statul de funcții;
- f) Prevederile Hotărârii Consiliului Județean Iași nr. 408/27.11.2024 privind aprobarea organigramei, a statului de funcții și a Regulamentului de organizare și funcționare pentru Spitalul Clinic de Urgență “Prof. Dr. N. Oblu” Iași;
- g) Prevederile Hotărârii Consiliului Județean Iași nr. 20/29.01.2025 privind aprobarea organigramei și a statului de funcții pentru Spitalul Clinic de Urgență “Prof. Dr. N. Oblu” Iași;
- h) Prevederile O.U.G. nr. 156/2024 privind unele măsuri fiscal-bugetare în domeniul cheltuielilor publice pentru fundamentarea bugetului general consolidat pe anul 2025, pentru modificarea și completarea unor acte normative, precum și pentru prorogarea unor termene;

i) Prevederile Legii nr. 95/2006 privind reforma în domeniul sănătății, republicată, cu modificările și completările ulterioare;

j) Prevederile Ordinului ministrului sănătății nr.1224/2010 privind aprobarea normativelor de personal pentru asistența medicală spitalicească, precum și pentru modificarea și completarea Ordinului Ministrului Sănătății nr. 1.778/2006 privind aprobarea normativelor de personal;

k) Prevederile Ordinului Ministrului Sănătății nr. 1500/2009 privind aprobarea Regulamentului de organizare și funcționare a secțiilor și compartimentelor de anestezie și terapie intensivă din unitățile sanitare, cu modificările și completările ulterioare;

l) Prevederile Ordinului Ministrului Sănătății nr. 1706/2007 privind conducerea și organizarea unităților și compartimentelor de primire a urgențelor, cu modificările și completările ulterioare;

m) Prevederile Legii nr. 53/2003 – Codul Muncii, republicată, cu modificările și completările ulterioare;

n) Prevederile Hotărârii Consiliului Județean Iași nr. 167/30.06.2010 privind preluarea de către județul Iași a ansamblului de competențe și atribuții pentru Spitalul Clinic de Urgență „Prof. Dr. N. Oblu” Iași;

o) Prevederile art. 173, alin. (1), lit. a) și alin. (2), lit. c) din Ordonanță de Urgență a Guvernului nr. 57/2019 privind Codul administrativ, cu modificările și completările ulterioare;

p) Avizele comisiilor de specialitate din cadrul Consiliului Județean Iași din data de 15 decembrie 2025;

q) Votul exprimat de către consilierii județeni și Președintele Consiliului Județean Iași în cadrul ședinței ordinare a Consiliului Județean Iași din data de 16 decembrie 2025 și consemnat în procesul-verbal al acesteia, respectiv 33 voturi "Pentru";

În temeiul art. 196, alin. (1), lit. a) din Ordonanță de Urgență a Guvernului nr. 57/2019 privind Codul administrativ, cu modificările și completările ulterioare;

HOTĂRĂȘTE:

Art. 1. Se aprobă organigrama – anexa 1 și statul de funcții - anexa 2 pentru Spitalul Clinic de Urgență “Prof. Dr. N. Oblu” Iași. Anexele 1 și 2 fac parte integrată din prezenta hotărâre.

Art. 2. Începând cu aceeași dată Hotărârea Consiliului Județean Iași nr. 20/29.01.2025 își încetează aplicabilitatea.

Art. 3. Ducerea la îndeplinire a prevederilor prezentei hotărâri se asigură de către Serviciul Resurse Umane și Salarizare și de Spitalul Clinic de Urgență “Prof. Dr. N. Oblu” Iași, prin grija managerului.

Art. 4. Prezenta hotărâre se comunică:

- a) Serviciului Resurse Umane și Salarizare;
- b) Spitalului Clinic de Urgență “Prof. Dr. N. Oblu” Iași;
- c) Instituției Prefectului Județului Iași.

Art. 5. Aducerea la cunoștință publică a prevederilor prezentei hotărâri se asigură de către compartimentele de specialitate din cadrul Consiliului Județean Iași cu atribuții în acest sens.

Data astăzi: 16 decembrie 2025

PREȘEDINTE,
Costel Alexe

Contrasemnează pentru legalitate,
SECRETAR GENERAL AL JUDEȚULUI,
Lăcrămioara Vernică-Dăscălescu



ORGANIGRAMĂ

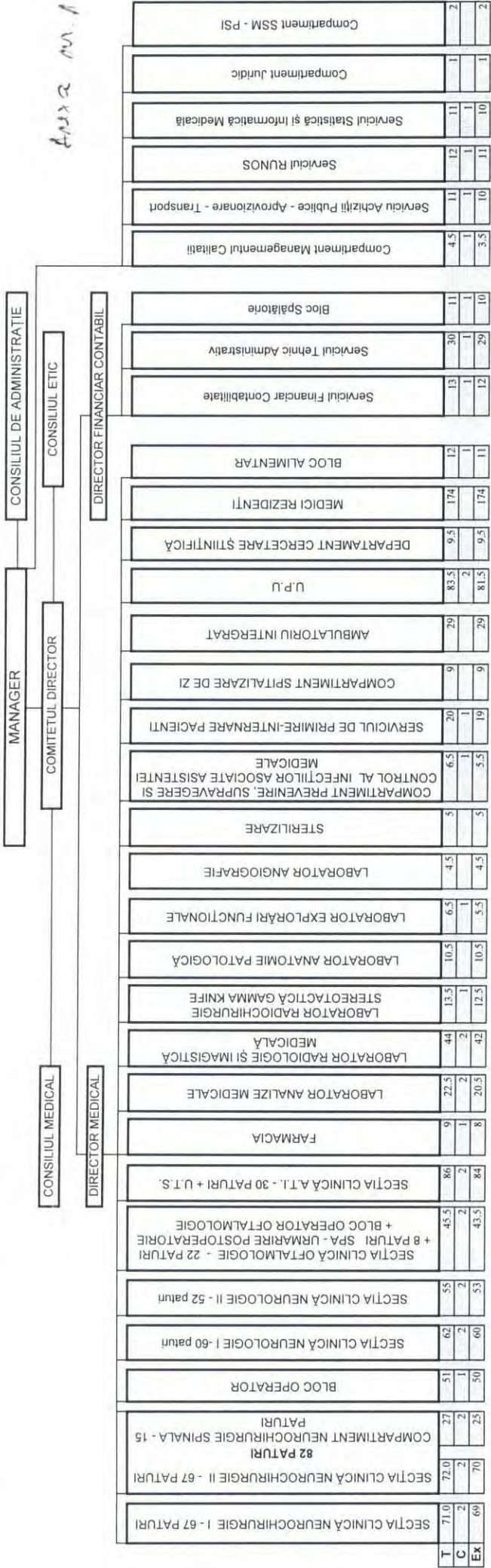

ANEXA Nr. 1

Sef Serviciu RUNOS interimar,
Ec. Idriceanu Ptronela

[Signature]

Manager,
Prof. Univ. Dr. Habili Lucian Eva
Doctor în științe medicale

[Signature]

RECAPITULARE

Total număr de posturi	1024.0
Funcții de conducere	986.0
COMITET DIRECTOR	3 Medici
103.0	
Medic șef secție clinică, coordonator	8
Alt personal sanitar cu studii superioare	108.5
Medic șef laborator	1
Personal medic sanitar	297.5
Sef serviciu	5
Personal auxiliar sanitar	209
Farmacist șef	1
Personal TESA	43.5
Chimist șef	1
Personal întreținere	42
Asistent medical șef, coordonator	14
Rezidenți	174
Tehnician radiologie șef	1
Cercetare	9.5
Asistent de laborator șef	1
Farmacist	1
Sef formație muncitori	1
Total număr de paturi	331
din care: Spitalizare continuă	321
Spitalizare de zi	10

JUDEȚUL IAȘI
CONSILIUL JUDEȚEAN IAȘI
Anexă la Hotărârea
Nr. 138
16. IUL. 2025
Anul Luna Ziua

Nr.	Marcă	Funcția	Conducere	Execuție	Specializare	Treaptă profesională	Nivel studii	Occupat	Vacant	Gradație	ACANT	Salariu de bază	Spor condiții	Salariu brut
COMITET DIRECTOR												53,108	6,177	59,285
693		Manager	X		medic	II	S			5		19,858	2,636	22,494
550		Director medical	X		medic	II	S			5		18,912	2,510	21,422
4076		Director financiar-contabil	X		economist	II	S			3		14,338	1,031	15,369
SECȚIA CLINICĂ NEUROCHIRURGIE I - 67 paturi												462,105	107,512	569,617
PERSONAL MEDICAL SUPERIOR							POSTURI APROBATE:	71.0	63.5	7.5		111,229	34,445	145,674
							POSTURI APROBATE:	11.0	7.5	3.5				
1	1161	Medic șef secție	X		neurochirurgie	primar	S	1.0		5	TEMPORAR OCUPAT	18,472	5,720	24,192
2	538	Medic		X	neurochirurgie	primar	S	1.0		5	PERMANENT OCUPAT	17,592	5,448	23,040
3	387	Medic		X	neurochirurgie	primar	S	1.0		5	PERMANENT OCUPAT	17,592	5,448	23,040
4	1127	Medic		X	neurochirurgie	primar	S	1.0		5	PERMANENT OCUPAT	17,592	5,448	23,040
5	329	Medic		X	neurochirurgie	primar	S	1.0		5	PERMANENT OCUPAT	17,592	5,448	23,040
6	333	Medic		X	neurochirurgie	primar	S	0.5		5	PERMANENT OCUPAT	8,796	2,724	11,520
7		Rezervat Medic - Rezervat Director Medical		X	neurochirurgie	primar	S	0.5			REZERVAT			-
8	1161	Medic		X	neurochirurgie	primar	S		0.5		TEMPORAR VACANT			-
9	VACANT	Medic		X	neurochirurgie	primar	S		1.0		VACANT			-
10	VACANT	Medic		X	neurochirurgie	primar	S		1.0		VACANT			-
11	3384	Medic		X	neurochirurgie	specialist	S	1.0		4	PERMANENT OCUPAT	13,593	4,209	17,802
12	VACANT	Medic		X	neurochirurgie	specialist	S		1.0		VACANT			-
	3465	Medic		X	neurochirurgie	specialist	S	0.5		5	PERMANENT OCUPAT	8,796	2,724	11,520
ALT PERSONAL SUPERIOR							POSTURI APROBATE:	1.0	1.0	0.0		10,417	1,667	12,084
13	42	Psiholog		X	psihologie	principal	S	1.0		5	PERMANENT OCUPAT	10,417	1,667	12,084
PERSONAL SANITAR MEDIU							POSTURI APROBATE:	36.0	34.0	2.0		224,875	56,013	280,888
14	367	Asistent medical șef secție		X	medical	principal	S	1.0		5	PERMANENT OCUPAT	9,093	2,178	11,271
15	282	Asistent medical		X	medical	principal	S	1.0		5	PERMANENT OCUPAT	7,577	1,894	9,471
	3300	Asistent medical		X	medical	principal	S	1.0		5	PERMANENT OCUPAT	7,577	1,894	9,471
	995	Asistent medical		X	medical	principal	S	1.0		5	PERMANENT OCUPAT	7,577	1,894	9,471
18	3541	Asistent medical		X	medical	principal	S	1.0		3	PERMANENT OCUPAT	7,211	1,803	9,014
19	4127	Asistent medical		X	medical	baza	S	1.0		1	PERMANENT OCUPAT	6,281	1,570	7,851
20	3455	Asistent medical		X	medical	principal	PL	1.0		4	PERMANENT OCUPAT	6,652	1,663	8,315
21	3307	Asistent medical		X	medical	principal	PL	1.0		5	PERMANENT OCUPAT	6,819	1,704	8,523
22	2037	Asistent medical		X	medical	principal	PL	1.0		5	PERMANENT OCUPAT	6,819	1,704	8,523
23	3201	Asistent medical		X	medical	principal	PL	1.0		4	PERMANENT OCUPAT	6,652	1,663	8,315
24	3551	Asistent medical		X	medical	principal	PL	1.0		3	PERMANENT OCUPAT	6,489	1,622	8,111
25	3298	Asistent medical		X	medical	principal	PL	1.0		4	PERMANENT OCUPAT	6,652	1,663	8,315
26	980	Asistent medical		X	medical	principal	PL	1.0		5	PERMANENT OCUPAT	6,819	1,704	8,523
27	406	Asistent medical		X	medical	principal	PL	1.0		5	PERMANENT OCUPAT	6,819	1,704	8,523
28	1009	Asistent medical		X	medical	principal	PL	1.0		5	PERMANENT OCUPAT	6,819	1,704	8,523
29	3433	Asistent medical		X	medical	principal	PL	1.0		5	PERMANENT OCUPAT	6,819	1,704	8,523
30	2032	Asistent medical		X	medical	principal	PL	1.0		5	PERMANENT OCUPAT	6,819	1,704	8,523
31	3119	Asistent medical		X	medical	principal	PL	1.0		4	PERMANENT OCUPAT	6,652	1,663	8,315
32	206	Asistent medical		X	medical	principal	PL	1.0		5	PERMANENT OCUPAT	6,819	1,704	8,523
33	3213	Asistent medical		X	medical	principal	PL	1.0		4	PERMANENT OCUPAT	6,652	1,663	8,315
34	4086	Asistent medical		X	medical	baza	PL	1.0		2	CREȘTERE COPIL	4,358	1,525	5,883
35	971	Asistent medical		X	medical	baza	PL	1.0		5	PERMANENT OCUPAT	6,733	1,682	8,415
36	4022	Asistent medical		X	medical	baza	PL	1.0		2	PERMANENT OCUPAT	6,101	1,525	7,626
37	3498	Asistent medical		X	medical	principal	PL	1.0		5	PERMANENT OCUPAT	6,819	1,704	8,523
38	4088	Asistent medical		X	medical	baza	PL	1.0		5	PERMANENT OCUPAT	6,819	1,704	8,523
39	3564	Asistent medical		X	medical	baza	PL	1.0		3	CREȘTERE COPIL	4,358	1,525	5,883
40	4028	Asistent medical		X	medical	baza	PL	1.0		5	PERMANENT OCUPAT	6,733	1,682	8,415
41	4392	Asistent medical		X	medical	baza	PL	1.0		4	PERMANENT OCUPAT	6,568	1,641	8,209
42	4163	Asistent medical		X	medical	baza	PL	1.0		1	PERMANENT OCUPAT	5,810	1,453	7,263
43	3540	Asistent medical		X	medical	principal	PL	1.0		4	PERMANENT OCUPAT	6,652	1,663	8,315
	3221	Asistent medical		X	medical	principal	PL	1.0		5	PERMANENT OCUPAT	6,819	1,704	8,523
	VACANT	Asistent medical		X	medical	baza	PL		1.0		VACANT			-
	4405	Asistent medical		X	medical	baza	PL	1.0		1	PERMANENT OCUPAT	5,810	1,453	7,263
47	3803	Registrator medical		X	medical	principal	M	1.0		5	PERMANENT OCUPAT	5,839	975	6,814
48	4027	Registrator medical		X	medical	principal	M	1.0		5	PERMANENT OCUPAT	5,839	975	6,814
49	VACANT	Registrator medical		X	medical	baza	M		1.0		VACANT			-
PERSONAL AUXILIAR							POSTURI APROBATE:	23.0	21.0	2.0		115,584	15,387	130,971
50	786	Brancardier		X		baza	M	1.0		5	PERMANENT OCUPAT	5,345	741	6,086
51	4682	Brancardier		X		baza	M	1.0		4	PERMANENT OCUPAT	5,214	723	5,937
52	4132	Infirmeră		X		baza	M	1.0		5	PERMANENT OCUPAT	5,750	752	6,502
53	3496	Infirmeră		X		baza	M	1.0		5	PERMANENT OCUPAT	5,750	752	6,502
54	4074	Infirmeră		X		baza	M	1.0		5	PERMANENT OCUPAT	5,750	752	6,502
55	319	Infirmeră		X		baza	M	1.0		5	PERMANENT OCUPAT	5,750	752	6,502
56	3525	Infirmeră		X		baza	M	1.0		2	CREȘTERE COPIL	4,007	682	4,689
57	3556	Infirmeră		X		baza	M	1.0		4	PERMANENT OCUPAT	5,609	733	6,342
58	3518	Infirmeră		X		baza	M	1.0		4	PERMANENT OCUPAT	5,609	733	6,342
59	3457	Infirmeră		X		baza	M	1.0		5	PERMANENT OCUPAT	5,750	752	6,502
60	524	Infirmeră		X		baza	M	1.0		5	PERMANENT OCUPAT	5,750	752	6,502
61	465	Infirmeră		X		baza	M	1.0		5	PERMANENT OCUPAT	5,750	752	6,502
62	389	Infirmeră		X		baza	M	1.0		5	PERMANENT OCUPAT	5,750	752	6,502
63	3207	Infirmeră		X		baza	M	1.0		5	PERMANENT OCUPAT	5,750	752	6,502
64	3798	Infirmeră		X		baza	M	1.0		5	PERMANENT OCUPAT	5,750	752	6,502
65	3537	Infirmeră		X		baza	M	1.0		5	PERMANENT OCUPAT	5,750	752	6,502
66	3820	Infirmeră		X		baza	M	1.0		5	PERMANENT OCUPAT	5,750	752	6,502
67	3918	Infirmeră		X		baza	M	1.0		3	PERMANENT OCUPAT	5,472	716	6,188
68	269	Infirmeră		X		baza	M	1.0		5	PERMANENT OCUPAT	5,750	752	6,502
69	4139	Infirmeră		X		baza	M	1.0		1	PERMANENT OCUPAT	4,962	665	5,627
70	VACANT	Infirmeră		X		baza	M	0.0	1.0		VACANT			-
71	4679	Infirmeră		X		debutant	M	1.0		0	PERMANENT OCUPAT	4,616	618	5,234
72	VACANT	Îngrijitoare		X		baza	M		1.0		VACANT			-
SECȚIA CLINICĂ NEUROCHIRURGIE II - 67 paturi												424,474	96,052	514,194
PERSONAL MEDICAL SUPERIOR							POSTURI APROBATE:	72.0	64.5	7.5		73,985	22,913	96,898
							POSTURI APROBATE:	11.0	7.5	3.5				
73	2424	Medic șef secție	X		neurochirurgie	primar	S	1.0		4	TEMPORAR OCUPAT	18,021	5,581	23,602
74	VACANT	Medic		X	neurochirurgie	specialist	S		1.0		VACANT			-
75	16	Medic		X	neurochirurgie	primar	S	1.0		5	PERMANENT OCUPAT	17,592	5,448	23,040
76	3283	Medic		X	neurochirurgie	primar	S	1.0		4	PERMANENT OCUPAT	17,162	5,315	22,477
77	3203	Medic		X	neurochirurgie	primar	S	0.5		4	PERMANENT OCUPAT	8,581	2,658	11,239

JUDEȚUL IAȘI
 CONSILIUL JUDEȚEAN IAȘI
 Anexa nr. 38
 Nr. 15.10X/2025
 Adresa: Str. Ateneului nr. 2, Iași

Nr.	Marcă	Funcția	Conducere	Execuție	Specializare	Treaptă profesională	Nivel studii	Ocupat	Vacant	Gradație	ACANT	Salariu de bază	Spor condiții	Salariu brut
78	VACANT	Medic		X	neurochirurgie	primar	S		1.0		VACANT	-	-	-
79	Rezervat	Medic - Rezervat Manager		X	neurochirurgie	primar	S	1.0			REZERVAT	-	-	-
80	2424	Medic		X	neurochirurgie	primar	S	1.0			TEMPORAR VACANT	-	-	-
81	VACANT	Medic		X	neurochirurgie	specialist	S		0.5		VACANT	-	-	-
82	VACANT	Medic		X	neurochirurgie	specialist	S		1.0		VACANT	-	-	-
83	4578	Medic		X	neurochirurgie	specialist	S	1.0		2	PERMANENT OCUPAT	12,629	3,911	16,540
84	3255	Medic		X	neurochirurgie	primar	S	1.0		4	CREȘTERE COPIL	16,743	5,186	21,929
ALT PERSONAL SUPERIOR					POSTURI APROBATE:			1.0	1.0	0.0		10,163	1,627	11,790
85	3167	Psiholog		X	psihologie	principal	S	1.0		4	PERMANENT OCUPAT	10,163	1,627	11,790
PERSONAL SANITAR MEDIU					POSTURI APROBATE:			36.0	35.0	1.0		235,342	57,618	292,960
86	277	Asistent medical șef secție	X		medical	principal	S	1.0		5	PERMANENT OCUPAT	9,093	2,178	11,271
87	476	Asistent medical		X	medical	principal	S	1.0		5	PERMANENT OCUPAT	7,577	1,894	9,471
88	1158	Asistent medical		X	medical	principal	S	1.0		4	PERMANENT OCUPAT	7,392	1,848	9,240
89	3550	Asistent medical		X	medical	principal	S	1.0		4	PERMANENT OCUPAT	7,392	1,848	9,240
90	3451	Asistent medical		X	medical	principal	S	1.0		5	PERMANENT OCUPAT	7,577	1,894	9,471
91	1175	Asistent medical		X	medical	principal	S	1.0		5	PERMANENT OCUPAT	7,577	1,894	9,471
92	3838	Asistent medical		X	medical	baza	S	1.0		3	PERMANENT OCUPAT	6,926	1,731	8,657
93	3221	Asistent medical		X	medical	principal	PL	1.0		5	PERMANENT OCUPAT	6,819	1,704	8,523
94	4403	Asistent medical		X	medical	baza	S	1.0		2	PERMANENT OCUPAT	6,596	1,649	8,245
95	449	Asistent medical		X	medical	principal	PL	1.0		5	PERMANENT OCUPAT	6,819	1,704	8,523
96	687	Asistent medical		X	medical	principal	PL	1.0		5	PERMANENT OCUPAT	6,819	1,704	8,523
97	3200	Asistent medical		X	medical	principal	PL	1.0		5	PERMANENT OCUPAT	6,819	1,704	8,523
98	891	Asistent medical		X	medical	principal	PL	1.0		5	PERMANENT OCUPAT	6,819	1,704	8,523
99	4393	Asistent medical		X	medical	baza	PL	1.0		4	PERMANENT OCUPAT	6,568	1,642	8,210
100	132	Asistent medical		X	medical	principal	PL	1.0		5	PERMANENT OCUPAT	6,819	1,704	8,523
101	159	Asistent medical		X	medical	principal	PL	1.0		5	PERMANENT OCUPAT	6,819	1,704	8,523
102	250	Asistent medical		X	medical	principal	PL	1.0		5	PERMANENT OCUPAT	6,819	1,704	8,523
103	209	Asistent medical		X	medical	principal	PL	1.0		5	PERMANENT OCUPAT	6,819	1,704	8,523
104	216	Asistent medical		X	medical	principal	PL	1.0		5	PERMANENT OCUPAT	6,819	1,704	8,523
	4041	Asistent medical		X	medical	principal	S	1.0		5	PERMANENT OCUPAT	7,577	1,894	9,471
	3809	Asistent medical		X	medical	principal	PL	1.0		4	PERMANENT OCUPAT	6,652	1,663	8,315
107	3930	Asistent medical		X	medical	principal	PL	1.0		4	PERMANENT OCUPAT	6,652	1,663	8,315
108	VACANT	Asistent medical		X	medical	principal	PL		1.0	5	VACANT	-	-	-
109	3458	Asistent medical		X	medical	principal	PL	1.0		5	PERMANENT OCUPAT	6,819	1,704	8,523
110	4089	Asistent medical		X	medical	principal	PL	1.0		3	PERMANENT OCUPAT	6,489	1,622	8,111
111	4129	Asistent medical		X	medical	baza	PL	1.0		2	PERMANENT OCUPAT	4,150	1,453	5,603
112	4409	Asistent medical		X	medical	baza	PL	1.0		4	PERMANENT OCUPAT	6,568	1,642	8,210
113	2039	Asistent medical		X	medical	principal	PL	1.0		4	PERMANENT OCUPAT	6,652	1,663	8,315
114	4688	Asistent medical		X	medical	baza	PL	1.0		1	PERMANENT OCUPAT	5,810	1,453	7,263
115	7865	Asistent medical		X	medical	baza	PL	1.0		0	PERMANENT OCUPAT	5,405	1,351	6,756
116	2067	Asistent medical		X	medical	principal	S	1.0		5	PERMANENT OCUPAT	7,577	1,894	9,471
117	3121	Asistent medical		X	medical	principal	PL	1.0		4	PERMANENT OCUPAT	6,652	1,663	8,315
118	3308	Asistent medical		X	medical	principal	PL	1.0		4	PERMANENT OCUPAT	6,652	1,663	8,315
119	4921	Registrator medical		X	medical	baza	M	1.0		3	PERMANENT OCUPAT	5,482	850	6,332
120	4586	Registrator medical		X	medical	principal	M	1.0		4	PERMANENT OCUPAT	5,696	951	6,647
121	4890	Registrator medical		X	medical	baza	M	1.0		4	PERMANENT OCUPAT	5,621	871	6,492
PERSONAL AUXILIAR					POSTURI APROBATE:			24.0	21.0	3.0		104,984	13,894	112,546
122	3815	Brancardier		X	baza	M	1.0			5	PERMANENT OCUPAT	5,345	741	6,086
123	1133	Brancardier		X	baza	M	1.0			5	PERMANENT OCUPAT	5,345	741	6,086
124	4585	Brancardier		X	baza	M	1.0			3	PERMANENT OCUPAT	5,086	705	5,791
124	4934	Infirmieră		X	debutant	M	1.0			5	PERMANENT OCUPAT	5,588	744	
125	VACANT	Infirmieră		X	baza	M			1.0	0	VACANT	-	-	-
126	4131	Infirmieră		X	baza	M	1.0			5	PERMANENT OCUPAT	5,750	752	6,502
127	VACANT	Infirmieră		X	baza	M			1.0	0	VACANT	-	-	-
128	3822	Infirmieră		X	baza	M	1.0			3	PERMANENT OCUPAT	5,472	716	6,188
129	VACANT	Infirmieră		X	baza	M			1.0	0	VACANT	-	-	-
130	3914	Infirmieră		X	baza	M	1.0			4	PERMANENT OCUPAT	5,609	733	6,342
	4947	Infirmieră		X	debutant	M	1.0			5	PERMANENT OCUPAT	5,588	744	6,332
	3129	Infirmieră		X	baza	M	1.0			5	PERMANENT OCUPAT	5,750	752	6,502
133	4938	Infirmieră		X	baza	M	1.0			4	PERMANENT OCUPAT	5,609	733	6,342
134	1084	Infirmieră		X	baza	M	1.0			5	PERMANENT OCUPAT	5,750	752	6,502
135	4001	Infirmieră		X	baza	M	1.0			4	PERMANENT OCUPAT	5,609	733	6,342
136	4142	Infirmieră		X	baza	M	1.0			3	PERMANENT OCUPAT	5,472	716	6,188
137	4180	Infirmieră		X	baza	M	1.0			4	PERMANENT OCUPAT	5,609	733	6,342
138	4395	Infirmieră		X	baza	M	1.0			1	PERMANENT OCUPAT	4,962	665	5,627
139	4073	Infirmieră		X	baza	M	1.0			3	PERMANENT OCUPAT	5,472	716	6,188
140	4680	Infirmieră		X	baza	M	1.0			4	PERMANENT OCUPAT	5,609	733	6,342
141	4172	Infirmieră		X	baza	M	1.0			5	PERMANENT OCUPAT	5,750	752	6,502
142	3913	Infirmieră		X	baza	M	1.0			4	PERMANENT OCUPAT	5,609	733	6,342
143	4933	Infirmieră		X	debutant	M	1.0			4	PERMANENT OCUPAT	5,451	726	6,177
144	4926	Îngrijitoare		X	baza	M	1.0			4	PERMANENT OCUPAT	5,214	723	5,937
COMPARTIMENT CHIRURGIE SPINALA- 15 paturi					POSTURI APROBATE:			27.0	20.5	6.5		159,849	36,506	257,357
PERSONAL MEDICAL SUPERIOR					POSTURI APROBATE:			3.0	2.5	0.5		44,011	13,630	57,641
145	39	Medic coordonator	X		neurochirurgie	primar	S	1.0		5	PERMANENT OCUPAT	18,472	5,720	24,192
146	522	Medic		X	neurochirurgie	primar	S	0.5		5	PERMANENT OCUPAT	8,796	2,724	11,520
147	VACANT	Medic		X	neurochirurgie	primar	S		0.5		VACANT	0	0	0
147	3322	Medic		X	neurochirurgie	primar	S	1.0		3	PERMANENT OCUPAT	16,743	5,186	21,929
ALT PERSONAL SUPERIOR					POSTURI APROBATE:			1.0	1.0	0.0		7,693	1,269	8,962
148	4079	Psiholog		X	psihologie	practicant	S	1.0		2	PERMANENT OCUPAT	7,693	1,269	8,962
PERSONAL SANITAR MEDIU					POSTURI APROBATE:			15.0	9.0	6.0		63,100	15,675	146,279
149	133	Asistent coordonator	X		medical	principal	S	1.0		5	PERMANENT OCUPAT	9,093	2,178	78,775
150	395	Asistent medical		X	medical	principal	S	1.0		5	PERMANENT OCUPAT	7,577	1,894	9,471
151	VACANT	Asistent medical		X	medical	principal	PL		1.0	5	VACANT	-	-	-
152	3959	Asistent medical		X	medical	principal	PL	1.0		2	PERMANENT OCUPAT	6,180	1,545	7,725
153	1160	Asistent medical		X	medical	principal	PL	1.0		5	PERMANENT OCUPAT	6,819	1,704	8,523
154	3220	Asistent medical		X	medical	principal	PL	1.0		4	PERMANENT OCUPAT	6,652	1,662	8,314
155	281	Asistent medical		X	medical	principal	PL	1.0		5	PERMANENT OCUPAT	6,819	1,704	8,523
156	3452	Asistent medical		X	medical	principal	PL	1.0		3	PERMANENT OCUPAT	6,489	1,622	8,111
157	3287	Asistent medical		X	medical	principal	PL	1.0		5	PERMANENT OCUPAT	6,819	1,704	8,523
158	3305	Asistent medical		X	medical	principal	PL	1.0		4	PERMANENT OCUPAT	6,652	1,662	8,314
159	VACANT	Asistent medical		X	medical	baza	PL		1.0		VACANT	-	-	-
160	VACANT	Asistent medical		X	medical	baza	PL		1.0		VACANT	-	-	-
161	VACANT	Asistent medical		X	medical	baza	PL		1.0		VACANT	-	-	-

Nr.	Marcă	Funcția	Conducere	Execuție	Specializare	Treaptă profesională	Nivel studii	Ocupat	Vacant	Gradație	ACANT	Salariu de bază	Spor condiții	Salariu brut	
162	VACANT	Asistent medical		X	medical	baza	PL		1.0		VACANT			-	
163	VACANT	Asistent medical		X	medical	baza	PL		1.0		VACANT			-	
PERSONAL AUXILIAR						POSTURI APROBATE:			8.0	8.0	0.0		45,045	5,932	44,475
164	4070	Brancardier		X		baza	M	1.0		4	PERMANENT OCUPAT	5,214	723	5,937	
165	4031	Infirmieră		X		baza	M	1.0		5	PERMANENT OCUPAT	5,750	752	6,502	
166	3469	Infirmieră		X		baza	M	1.0		5	PERMANENT OCUPAT	5,750	752	6,502	
167	3560	Infirmieră		X		baza	M	1.0		3	PERMANENT OCUPAT	5,472	716	6,188	
168	3917	Infirmieră		X		baza	M	1.0		5	PERMANENT OCUPAT	5,750	752	6,502	
169	4174	Infirmieră		X		baza	M	1.0		4	PERMANENT OCUPAT	5,609	733	6,342	
170	986	Infirmieră		X		baza	M	1.0		5	PERMANENT OCUPAT	5,750	752	6,502	
171	4046	Infirmieră		X		baza	M	1.0		5	PERMANENT OCUPAT	5,750	752	6,502	
BLOC OPERATOR						POSTURI APROBATE:			52.0	49.0	3.0		321,919	100,399	422,318
ALT PERSONAL SUPERIOR						POSTURI APROBATE:			4.0	3.0	1.0		24,230	6,014	30,244
172	3569	Bioinginer		X	bioinginerie medicala	principal	S	1.0		3	PERMANENT OCUPAT	8,854	2,296	11,150	
173	4158	Bioinginer		X	bioinginerie medicala	specialist	S	1.0		1	PERMANENT OCUPAT	7,405	1,791	9,196	
174	4690	Bioinginer		X	bioinginerie medicala	specialist	S	1.0		4	PERMANENT OCUPAT	7,971	1,927	9,898	
175	VACANT	Bioinginer		X	bioinginerie medicala	principal	S			1	VACANT			-	
PERSONAL SANITAR MEDIU						POSTURI APROBATE:			34.0	34.0	0.0		231,269	81,757	313,026
176	3171	Asistent medical șef secție		X	medical	principal	PL	1.0		5	TEMPORAR OCUPAT	9,093	3,112	12,205	
178	156	Asistent medical		X	medical	principal	S	1.0		5	PERMANENT OCUPAT	7,577	2,706	10,283	
179	262	Asistent medical		X	medical	principal	S	1.0		5	PERMANENT OCUPAT	7,577	2,706	10,283	
180	3953	Asistent medical		X	medical	principal	PL	1.0		5	PERMANENT OCUPAT	6,819	2,435	9,254	
181	3568	Asistent medical		X	medical	principal	PL	1.0		5	PERMANENT OCUPAT	6,819	2,435	9,254	
182	453	Asistent medical		X	medical	principal	PL	1.0		5	PERMANENT OCUPAT	6,819	2,435	9,254	
183	204	Asistent medical		X	medical	principal	PL	1.0		5	PERMANENT OCUPAT	6,819	2,435	9,254	
184	1099	Asistent medical		X	medical	principal	PL	1.0		5	PERMANENT OCUPAT	6,819	2,435	9,254	
185	3160	Asistent medical		X	medical	principal	PL	1.0		5	PERMANENT OCUPAT	6,819	2,435	9,254	
186	119	Asistent medical		X	medical	principal	PL	1.0		5	PERMANENT OCUPAT	6,819	2,435	9,254	
187	3382	Asistent medical		X	medical	principal	PL	1.0		5	PERMANENT OCUPAT	6,819	2,435	9,254	
	3448	Asistent medical		X	medical	principal	PL	1.0		3	PERMANENT OCUPAT	6,489	2,317	8,806	
	365	Asistent medical		X	medical	principal	PL	1.0		5	PERMANENT OCUPAT	6,819	2,435	9,254	
190	1143	Asistent medical		X	medical	principal	PL	1.0		5	PERMANENT OCUPAT	6,819	2,435	9,254	
191	303	Asistent medical		X	medical	principal	PL	1.0		5	PERMANENT OCUPAT	6,819	2,435	9,254	
192	490	Asistent medical		X	medical	principal	PL	1.0		5	PERMANENT OCUPAT	6,819	2,435	9,254	
193	1172	Asistent medical		X	medical	principal	PL	1.0		4	PERMANENT OCUPAT	6,652	2,375	9,027	
194	3294	Asistent medical		X	medical	principal	PL	1.0		5	PERMANENT OCUPAT	6,819	2,435	9,254	
195	2063	Asistent medical		X	medical	principal	PL	1.0		4	PERMANENT OCUPAT	6,652	2,375	9,027	
196	238	Asistent medical		X	medical	principal	PL	1.0		5	PERMANENT OCUPAT	6,819	2,435	9,254	
197	3961	Asistent medical		X	medical	principal	PL	1.0		5	PERMANENT OCUPAT	6,819	2,435	9,254	
198	3512	Asistent medical		X	medical	principal	PL	1.0		5	PERMANENT OCUPAT	6,819	2,435	9,254	
199	237	Asistent medical		X	medical	principal	PL	1.0		5	PERMANENT OCUPAT	6,819	2,435	9,254	
200	3461	Asistent medical		X	medical	principal	PL	1.0		4	PERMANENT OCUPAT	6,652	2,375	9,027	
201	3567	Asistent medical		X	medical	principal	PL	1.0		4	PERMANENT OCUPAT	6,652	2,375	9,027	
202	164	Asistent medical		X	medical	principal	PL	1.0		5	PERMANENT OCUPAT	6,819	2,435	9,254	
203	3427	Asistent medical		X	medical	principal	PL	1.0		3	PERMANENT OCUPAT	6,489	2,317	8,806	
204	752	Asistent medical		X	medical	principal	S	1.0		5	PERMANENT OCUPAT	7,577	2,706	10,283	
205	4128	Asistent medical		X	medical	principal	PL	1.0		3	PERMANENT OCUPAT	6,489	2,317	8,806	
206	4686	Asistent medical		X	medical	baza	PL	1.0		2	PERMANENT OCUPAT	6,101	2,179	8,280	
207	87	Asistent medical		X	medical	principal	PL	1.0		2	PERMANENT OCUPAT	6,180	2,207	8,387	
208	3960	Asistent medical		X	medical	baza	PL	1.0		2	CREȘTERE COPIL	6,101	2,179	8,280	
209	3954	Asistent medical		X	medical	baza	PL	1.0		3	PERMANENT OCUPAT	6,407	2,288	8,695	
210	3516	Registrator medical		X	medical	principal	M	1.0		5	PERMANENT OCUPAT	5,839	1,393	7,232	
PERSONAL AUXILIAR						POSTURI APROBATE:			14.0	12.0	2.0		66,420	12,628	79,048
211	VACANT	Brancardier		X		baza	M		1.0		VACANT			-	
212	783	Infirmieră		X		baza	M	1.0		5	PERMANENT OCUPAT	5,750	1,074	6,824	
213	160	Infirmieră		X		baza	M	1.0		5	PERMANENT OCUPAT	5,750	1,074	6,824	
214	4000	Infirmieră		X		baza	M	1.0		5	PERMANENT OCUPAT	5,750	1,074	6,824	
215	4032	Infirmieră		X		baza	M	1.0		4	PERMANENT OCUPAT	5,609	1,048	6,657	
	3204	Infirmieră		X		baza	M	1.0		4	CREȘTERE COPIL	5,069	1,048	6,117	
	3187	Infirmieră		X		baza	M	1.0		5	PERMANENT OCUPAT	5,750	1,074	6,824	
218	3536	Infirmieră		X		baza	M	1.0		3	PERMANENT OCUPAT	5,472	1,023	6,495	
219	3937	Infirmieră		X		baza	M	1.0		5	PERMANENT OCUPAT	5,750	1,074	6,824	
220	4183	Infirmieră		X		baza	M	1.0		2	PERMANENT OCUPAT	5,211	974	6,185	
221	3291	Infirmieră		X		baza	M	1.0		5	PERMANENT OCUPAT	5,750	1,074	6,824	
222	VACANT	Infirmieră		X		baza	M		1.0		VACANT			-	
223	3801	Îngrijitoare		X		baza	M	1.0		5	PERMANENT OCUPAT	5,345	1,058	6,403	
224	3830	Îngrijitoare		X		baza	M	1.0		4	PERMANENT OCUPAT	5,214	1,033	6,247	
SECȚIA CLINICĂ NEUROLOGIE I - 60 paturi						POSTURI APROBATE:			62.0	53.0	9.0		397,071	90,645	487,716
PERSONAL SANITAR SUPERIOR						POSTURI APROBATE:			5.0	5.0	0.0		86,359	26,744	113,103
225	551	Medic șef secție		X	neurologie	primar	S	1.0		5	TEMPORAR OCUPAT	18,472	5,720	24,192	
226	3431	Medic		X	neurologie	primar	S	1.0		5	PERMANENT OCUPAT	17,592	5,448	23,040	
227	25	Medic		X	neurologie	primar	S	0.5		5	PERMANENT OCUPAT	8,796	2,724	11,520	
228	569	Medic		X	neurologie	primar	S	1.0		5	PERMANENT OCUPAT	17,592	5,448	23,040	
229	4049	Medic		X	neurologie	specialist	S	0.5		2	PERMANENT OCUPAT	6,315	1,956	8,271	
230	3576	Medic		X	neurologie	primar	S	1.0		5	PERMANENT OCUPAT	17,592	5,448	23,040	
ALT PERSONAL SUPERIOR						POSTURI APROBATE:			1.0	1.0	0.0		10,417	1,667	12,084
231	3168	Psiholog		X	psihologie	principal	S	1.0		5	PERMANENT OCUPAT	10,417	1,667	12,084	
PERSONAL SANITAR MEDIU						POSTURI APROBATE:			32.0	29.0	3.0		198,833	48,884	247,717
232	208	Asistent medical șef secție		X	medical	principal	S	1.0		5	PERMANENT OCUPAT	9,093	2,178	11,271	
233	114	Asistent medical		X	medical	principal	S	1.0		5	PERMANENT OCUPAT	7,577	1,894	9,471	
234	3304	Asistent medical		X	medical	principal	S	1.0		3	SUSPENDAT	6,311	1,803	8,114	
235	998	Asistent medical		X	medical	principal	S	1.0		5	PERMANENT OCUPAT	7,577	1,894	9,471	
236	247	Asistent medical		X	medical	principal	S	1.0		5	PERMANENT OCUPAT	7,577	1,894	9,471	
237	284	Asistent medical		X	medical	principal	S	1.0		5	PERMANENT OCUPAT	7,577	1,894	9,471	
238	3273	Asistent medical		X	medical	principal	S	1.0		5	PERMANENT OCUPAT	7,577	1,894	9,471	
239	1100	Asistent medical		X	medical	principal	S	1.0		4	PERMANENT OCUPAT	7,392	1,848	9,240	
240	3999	Asistent medical		X	medical	principal	S	1.0		2	CREȘTERE COPIL	6,867	1,717	8,584	
241	3951	Asistent medical		X	medical	principal	S	1.0		2	PERMANENT OCUPAT	6,867	1,717	8,584	
242	4684	Asistent medical		X	medical	baza	S	1.0		0	PERMANENT OCUPAT	5,842	1,461	7,303	
243	4685	Asistent medical		X	medical	baza	S	1.0		0	PERMANENT OCUPAT	5,842	1,461	7,303	
244	889	Asistent medical		X	medical	principal	PL	1.0		5	PERMANENT OCUPAT	6,819	1,704	8,523	
245	3303	Asistent medical		X	medical	principal	PL	1.0		5	PERMANENT OCUPAT	6,819	1,704	8,523	
246	3386	Asistent medical		X											

Nr.	Marcă	Funcția	Conducere	Execuție	Specializare	Treaptă profesională	Nivel studii	Ocupat	Vacant	Gradație	ACANT	Salariu de bază	Spor condiții	Salariu brut
248	3256	Asistent medical		X	medical	principal	PL	1.0		5	PERMANENT OCUPAT	6,819	1,704	8,523
249	3824	Asistent medical		X	medical	principal	PL	1.0		5	PERMANENT OCUPAT	6,819	1,704	8,523
250	121	Asistent medical		X	medical	principal	PL	1.0		5	PERMANENT OCUPAT	6,819	1,704	8,523
251	1131	Asistent medical		X	medical	principal	PL	1.0		5	PERMANENT OCUPAT	6,819	1,704	8,523
252	1149	Asistent medical		X	medical	principal	PL	1.0		5	PERMANENT OCUPAT	6,819	1,704	8,523
253	VACANT	Asistent medical		X	medical	principal	PL		1.0	4	VACANT			-
254	3385	Asistent medical		X	medical	principal	PL	1.0		3	PERMANENT OCUPAT	6,489	1,622	8,111
255	488	Asistent medical		X	medical	principal	PL	1.0		5	PERMANENT OCUPAT	6,819	1,704	8,523
256	3927	Asistent medical		X	medical	principal	PL	1.0		5	PERMANENT OCUPAT	6,819	1,704	8,523
257	3424	Asistent medical		X	medical	principal	S	1.0		3	PERMANENT OCUPAT	7,211	1,803	9,014
258	528	Asistent medical		X	medical	principal	PL	1.0		5	PERMANENT OCUPAT	6,819	1,704	8,523
259	4928	Asistent medical		X	medical	baza	PL	1.0		1	PERMANENT OCUPAT	5,810	1,453	7,263
260	VACANT	Asistent medical		X	medical	baza	PL		1.0		VACANT			-
261	VACANT	Asistent medical		X	medical	baza	PL		1.0		VACANT			-
262	3805	Registrator medical		X	medical	principal	M	1.0		3	PERMANENT OCUPAT	5,557	928	6,485
263	3479	Registrator medical		X	medical	principal	M	1.0		5	PERMANENT OCUPAT	5,839	975	6,814
PERSONAL AUXILIAR						POSTURI APROBATE:			24.0	18.0	6.0	101,462	13,350	114,812
264	3865	Brancardier		X	baza	M	1.0			4	PERMANENT OCUPAT	5,214	723	5,937
265	4880	Brancardier		X	baza	M	1.0			3	PERMANENT OCUPAT	5,086	705	5,791
266	VACANT	Brancardier		X	baza	M			1.0		VACANT			-
267	VACANT	Brancardier		X	baza	M			1.0		VACANT			-
268	314	Infirmieră		X	baza	M	1.0			5	PERMANENT OCUPAT	5,750	752	6,502
269	3806	Infirmieră		X	baza	M	1.0			5	PERMANENT OCUPAT	5,750	752	6,502
270	VACANT	Infirmieră		X	baza	M			1.0		VACANT			-
271	VACANT	Infirmieră		X	baza	M			1.0	4	VACANT			-
272	3797	Infirmieră		X	baza	M	1.0			4	PERMANENT OCUPAT	5,609	733	6,342
273	1093	Infirmieră		X	baza	M	1.0			5	PERMANENT OCUPAT	5,750	752	6,502
274	3473	Infirmieră		X	baza	M	1.0			5	PERMANENT OCUPAT	5,750	752	6,502
275	1008	Infirmieră		X	baza	M	1.0			5	PERMANENT OCUPAT	5,750	752	6,502
	3952	Infirmieră		X	baza	M	1.0			5	PERMANENT OCUPAT	5,750	752	6,502
	3555	Infirmieră		X	baza	M	1.0			5	PERMANENT OCUPAT	5,750	752	6,502
278	4029	Infirmieră		X	baza	M	1.0			5	PERMANENT OCUPAT	5,750	752	6,502
279	285	Infirmieră		X	baza	M	1.0			5	PERMANENT OCUPAT	5,750	752	6,502
280	3557	Infirmieră		X	baza	M	1.0			5	PERMANENT OCUPAT	5,750	752	6,502
281	4137	Infirmieră		X	baza	M	1.0			5	PERMANENT OCUPAT	5,750	752	6,502
282	4156	Infirmieră		X	baza	M	1.0			4	PERMANENT OCUPAT	5,609	733	6,342
283	4167	Infirmieră		X	baza	M	1.0			3	PERMANENT OCUPAT	5,472	716	6,188
284	4678	Infirmieră		X	baza	M	1.0			5	PERMANENT OCUPAT	5,750	752	6,502
285	4881	Infirmieră		X	baza	M	1.0			3	PERMANENT OCUPAT	5,472	716	6,188
286	VACANT	Infirmieră		X	baza	M			1.0		VACANT			-
287	VACANT	Infirmieră		X	baza	M			1.0		VACANT			-
SECȚIA CLINICĂ NEUROLOGIE II - 52 paturi						POSTURI APROBATE:			55.0	48.0	7.0	360,463	83,455	443,918
PERSONAL MEDICAL SUPERIOR						POSTURI APROBATE:			5.0	5.0	0.0	87,980	27,246	115,226
288	482	Medic șef secție	X		neurologie	primar	S	1.0		5	TEMPORAR OCUPAT	18,472	5,720	24,192
289	24	Medic		X	neurologie	primar	S	1.0		5	PERMANENT OCUPAT	17,592	5,448	23,040
290	3476	Medic		X	neurologie	primar	S	1.0		4	PERMANENT OCUPAT	17,162	5,315	22,477
291	3486	Medic		X	neurologie	primar	S	1.0		4	PERMANENT OCUPAT	17,162	5,315	22,477
292	743	Medic		X	neurologie	primar	S	1.0		5	PERMANENT OCUPAT	17,592	5,448	23,040
ALT PERSONAL SUPERIOR						POSTURI APROBATE:			1.0	1.0	0.0	8,311	1,468	9,779
293	3812	Psiholog		X	psihologie	specialist	S	1.0		2	PERMANENT OCUPAT	8,311	1,468	9,779
PERSONAL SANITAR MEDIU						POSTURI APROBATE:			28.0	26.0	2.0	176,866	43,139	220,005
294	128	Asistent medical șef secție	X		medical	principal	S	1.0		5	PERMANENT OCUPAT	9,093	2,178	11,271
295	3230	Asistent medical		X	medical	principal	S	1.0		4	PERMANENT OCUPAT	7,392	1,848	9,240
296	527	Asistent medical		X	medical	principal	S	1.0		5	PERMANENT OCUPAT	7,577	1,894	9,471
297	3387	Asistent medical		X	medical	principal	PL	1.0		5	PERMANENT OCUPAT	6,819	1,704	8,523
298	3517	Asistent medical		X	medical	principal	PL	1.0		5	PERMANENT OCUPAT	6,819	1,704	8,523
299	3929	Asistent medical		X	medical	principal	PL	1.0		5	PERMANENT OCUPAT	6,819	1,704	8,523
300	3534	Asistent medical		X	medical	principal	PL	1.0		5	PERMANENT OCUPAT	6,819	1,704	8,523
	3389	Asistent medical		X	medical	principal	PL	1.0		5	PERMANENT OCUPAT	6,819	1,704	8,523
	3928	Asistent medical		X	medical	principal	PL	1.0		3	PERMANENT OCUPAT	6,489	1,622	8,111
303	3566	Asistent medical		X	medical	principal	PL	1.0		3	PERMANENT OCUPAT	6,489	1,622	8,111
304	3426	Asistent medical		X	medical	principal	PL	1.0		5	PERMANENT OCUPAT	6,819	1,704	8,523
305	408	Asistent medical		X	medical	principal	PL	1.0		5	PERMANENT OCUPAT	6,819	1,704	8,523
306	2038	Asistent medical		X	medical	principal	PL	1.0		5	PERMANENT OCUPAT	6,819	1,704	8,523
307	3924	Asistent medical		X	medical	principal	PL	1.0		5	PERMANENT OCUPAT	6,819	1,704	8,523
308	774	Asistent medical		X	medical	principal	S	1.0		5	PERMANENT OCUPAT	7,577	1,894	9,471
309	2035	Asistent medical		X	medical	principal	PL	1.0		5	PERMANENT OCUPAT	6,819	1,704	8,523
310	3417	Asistent medical		X	medical	principal	PL	1.0		3	PERMANENT OCUPAT	6,489	1,622	8,111
311	493	Asistent medical		X	medical	principal	PL	1.0		5	PERMANENT OCUPAT	6,819	1,704	8,523
312	679	Asistent medical		X	medical	principal	PL	1.0		5	PERMANENT OCUPAT	6,819	1,704	8,523
313	3925	Asistent medical		X	medical	principal	PL	1.0		3	PERMANENT OCUPAT	6,489	1,622	8,111
314	3826	Asistent medical		X	medical	principal	PL	1.0		3	PERMANENT OCUPAT	6,489	1,622	8,111
315	4583	Asistent medical		X	medical	baza	PL	1.0		5	PERMANENT OCUPAT	6,733	1,682	8,415
316	3811	Asistent medical		X	medical	baza	PL	1.0		5	PERMANENT OCUPAT	6,733	1,682	8,415
317	4391	Asistent medical		X	medical	baza	PL	1.0		1	PERMANENT OCUPAT	5,810	1,453	7,263
318	VACANT	Asistent medical		X	medical	baza	PL		1.0	0	VACANT			-
319	VACANT	Asistent medical		X	medical	baza	PL		1.0		VACANT			-
320	3500	Registrator medical		X	medical	principal	M	1.0		5	PERMANENT OCUPAT	5,839	975	6,814
321	3835	Registrator medical		X	medical	principal	M	1.0		5	PERMANENT OCUPAT	5,839	975	6,814
PERSONAL AUXILIAR						POSTURI APROBATE:			21.0	16.0	5.0	87,306	11,602	98,908
322	4140	Brancardier		X	baza	M	1.0			3	PERMANENT OCUPAT	5,086	705	5,791
323	3804	Brancardier		X	baza	M	1.0			3	PERMANENT OCUPAT	5,086	705	5,791
324	770	Infirmieră		X	baza	M	1.0			5	PERMANENT OCUPAT	5,750	752	6,502
325	3539	Infirmieră		X	baza	M	1.0			5	PERMANENT OCUPAT	5,750	752	6,502
326	3921	Infirmieră		X	baza	M	1.0			2	PERMANENT OCUPAT	5,211	682	5,893
327	996	Infirmieră		X	baza	M	1.0			5	PERMANENT OCUPAT	5,750	752	6,502
328	3920	Infirmieră		X	baza	M	1.0			2	PERMANENT OCUPAT	5,211	682	5,893
329	3936	Infirmieră		X	baza	M	1.0			5	PERMANENT OCUPAT	5,750	752	6,502
330	306	Infirmieră		X	baza	M	1.0			5	PERMANENT OCUPAT	5,750	752	6,502
331	4941	Infirmieră		X	debutant	M	1.0			1	PERMANENT OCUPAT	4,822	651	5,473
332	VACANT	Infirmieră		X	baza	M			1.0		VACANT			-
333	3162	Infirmieră		X	baza	M	1.0			5	PERMANENT OCUPAT	5,750	752	6,502
334	3292	Infirmieră		X	baza	M	1.0			3	PERMANENT OCUPAT	5,472	716	6,188
335	3554	Infirmieră		X	baza	M	1.0			5	PERMANENT OCUPAT	5,750	752	6,502

Nr.	Marcă	Funcția	Conducere	Execuție	Specializare	Treaptă profesională	Nivel studii	Ocupat	Vacant	Gradație	ACANT	Salariu de bază	Spor condiții	Salariu brut	
336	3130	Infirmieră		X		baza	M	1.0		4	PERMANENT OCUPAT	5,609	733	6,342	
337	VACANT	Infirmieră		X		baza	M	1.0			VACANT			-	
338	VACANT	Infirmieră		X		baza	M	1.0			VACANT			-	
339	VACANT	Infirmieră		X		baza	M	1.0			VACANT			-	
340	VACANT	Infirmieră		X		baza	M	1.0			VACANT			-	
341	3831	Îngrijitoare		X		baza	M	1.0		4	PERMANENT OCUPAT	5,214	723	5,937	
342	3819	Îngrijitoare		X		baza	M	1.0		5	PERMANENT OCUPAT	5,345	741	6,086	
OFTALMOLOGIE - 22+8 PATURI SPA-URMARIRE PO							33.5	27.5	6.0			207,566	18,154	225,720	
PERSONAL MEDICAL SUPERIOR							5.5	5.5	0.0				69,120	7,339	76,459
343	4400	Medic șef secție	X		oftalmologie	primar	S	1.0		5	TEMPORAR OCUPAT	18,472	1,961	20,433	
344	2081	Medic		X	oftalmologie	primar	S	1.0		4	PERMANENT OCUPAT	17,162	1,822	18,984	
345	4036	Medic		X	oftalmologie	primar	S	1.0		3	PERMANENT OCUPAT	16,743	1,778	18,521	
346	3817	Medic		X	oftalmologie	primar	S	1.0		3	PERMANENT OCUPAT	16,743	1,778	18,521	
347	3485	Medic		X	oftalmologie	primar	S	0.5		4	PERMANENT OCUPAT	8,581	911	9,492	
348	3506	Medic		X	oftalmologie	primar	S	1.0		3	PERMANENT OCUPAT	16,743	1,778	18,521	
PERSONAL SANITAR MEDIU							19.0	15.0	4.0			100,763	8,586	109,349	
349	46	Asistent medical șef secție	X		medical	principal	S	1.0		5	PERMANENT OCUPAT	9,093	747	9,840	
350	964	Asistent medical		X	medical	principal	S	1.0		5	PERMANENT OCUPAT	7,577	649	8,226	
351	3453	Asistent medical		X	medical	principal	S	1.0		3	CREȘTERE COPIL	6,311	618	6,929	
352	1038	Asistent medical		X	medical	principal	PL	1.0		4	PERMANENT OCUPAT	6,652	570	7,222	
353	VACANT	Asistent medical		X	medical	baza	PL		1.0		VACANT			-	
354	3133	Asistent medical		X	medical	principal	PL	1.0		5	PERMANENT OCUPAT	6,819	584	7,403	
355	3529	Asistent medical		X	medical	principal	PL	1.0		3	CREȘTERE COPIL	5,679	556	6,235	
356	405	Asistent medical		X	medical	principal	PL	1.0		5	PERMANENT OCUPAT	6,819	584	7,403	
357	3483	Asistent medical		X	medical	principal	PL	1.0		3	PERMANENT OCUPAT	6,489	556	7,045	
358	981	Asistent medical		X	medical	principal	PL	1.0		5	PERMANENT OCUPAT	6,819	584	7,403	
359	191	Asistent medical		X	medical	principal	PL	1.0		5	PERMANENT OCUPAT	6,819	584	7,403	
360	3132	Asistent medical		X	medical	principal	PL	1.0		4	PERMANENT OCUPAT	6,652	570	7,222	
361	265	Asistent medical		X	medical	principal	PL	1.0		5	PERMANENT OCUPAT	6,819	584	7,403	
	116	Asistent medical		X	medical	principal	PL	1.0		5	PERMANENT OCUPAT	6,819	584	7,403	
	VACANT	Asistent medical		X	medical	baza	PL		1.0		VACANT			-	
365	323	Registrator medical		X	medical	principal	M	1.0		5	PERMANENT OCUPAT	5,839	418	6,257	
366	3528	Registrator medical		X	medical	principal	M	1.0	2.0	3	PERMANENT OCUPAT	5,557	398	5,955	
PERSONAL AUXILIAR							9.0	7.0	2.0			37,683	2,229	39,912	
367	1177	Infirmieră		X		baza	M	1.0		5	PERMANENT OCUPAT	5,750	258	6,008	
368	3935	Infirmieră		X		baza	M	1.0		3	PERMANENT OCUPAT	5,472	245	5,717	
369	3122	Infirmieră		X		baza	M	1.0		5	PERMANENT OCUPAT	5,750	258	6,008	
370	VACANT	Infirmieră		X		baza	M		1.0		VACANT			-	
371	4883	Infirmieră		X		baza	M	1.0		3	PERMANENT OCUPAT	5,472	245	5,717	
372	3224	Infirmieră		X		baza	M	1.0		5	PERMANENT OCUPAT	5,750	252	6,502	
373	4937	Infirmieră		X		debutant	M	1.0		3	PERMANENT OCUPAT	5,318	243	5,561	
BLOC OPERATOR OFTALMOLOGIE							12.0	11.0	1.0			75,145	4,854	100,021	
PERSONAL SANITAR MEDIU							9.0	9.0	0.0				63,645	22,728	86,373
376	407	Asistent medical		X	medical	principal	S	1.0		5	PERMANENT OCUPAT	7,577	2,706	10,283	
377	252	Asistent medical		X	medical	principal	S	1.0		5	PERMANENT OCUPAT	7,577	2,706	10,283	
378	478	Asistent medical		X	medical	principal	S	1.0		5	PERMANENT OCUPAT	7,577	2,706	10,283	
379	316	Asistent medical		X	medical	principal	PL	1.0		5	PERMANENT OCUPAT	6,819	2,435	9,254	
380	279	Asistent medical		X	medical	principal	PL	1.0		5	PERMANENT OCUPAT	6,819	2,435	9,254	
381	895	Asistent medical		X	medical	principal	PL	1.0		5	PERMANENT OCUPAT	6,819	2,435	9,254	
382	470	Asistent medical		X	medical	principal	PL	1.0		5	PERMANENT OCUPAT	6,819	2,435	9,254	
383	3144	Asistent medical		X	medical	principal	PL	1.0		5	PERMANENT OCUPAT	6,819	2,435	9,254	
384	134	Asistent medical		X	medical	principal	PL	1.0		5	PERMANENT OCUPAT	6,819	2,435	9,254	
PERSONAL AUXILIAR							3.0	2.0	1.0			11,500	2,148	13,648	
385	997	Infirmieră		X		baza	M	1.0		5	PERMANENT OCUPAT	5,750	1,074	6,824	
386	1129	Infirmieră		X		baza	M	1.0		5	PERMANENT OCUPAT	5,750	1,074	6,824	
387	VACANT	Îngrijitoare		X		baza	M		1.0		VACANT			-	
IA CLINICĂ ANESTEZIE ȘI TERAPIE INTENSIVĂ - 30							86.0	84.0	2.0			731,397	281,936	1,003,129	
PERSONAL MEDICAL SUPERIOR							15.0	15.0	0.0				238,747	116,203	354,950
	4085	Medic șef secție	X		ATI	primar	S	1.0		3	TEMPORAR OCUPAT	18,759	9,129	27,888	
	3229	Medic		X	ATI	primar	S	1.0		5	PERMANENT OCUPAT	18,770	9,135	27,905	
390	4917	Medic		X	ATI	primar	S	1.0		3	PERMANENT OCUPAT	17,865	8,696	26,561	
391	3447	Medic		X	ATI	primar	S	1.0		3	PERMANENT OCUPAT	17,865	8,696	26,561	
392	3189	Medic		X	ATI	primar	S	1.0		5	PERMANENT OCUPAT	18,770	9,135	27,905	
393	3446	Medic		X	ATI	primar	S	1.0		3	PERMANENT OCUPAT	17,865	8,696	26,561	
394	4154	Medic		X	ATI	primar	S	1.0		3	PERMANENT OCUPAT	17,865	8,696	26,561	
395	3863	Medic		X	ATI	primar	S	1.0		4	PERMANENT OCUPAT	18,312	8,912	27,224	
396	3394	Medic		X	ATI	primar	S	1.0		3	PERMANENT OCUPAT	17,865	8,696	26,561	
397	4085	Medic		X	ATI	primar	S	1.0		2	TEMPORAR VACANT	-	-	-	
398	4152	Medic		X	ATI	specialist	S	1.0		3	PERMANENT OCUPAT	14,148	6,886	21,034	
399	4151	Medic		X	ATI	primar	S	1.0		3	PERMANENT OCUPAT	17,865	8,696	26,561	
400	3410	Medic		X	ATI	specialist	S	1.0		4	CREȘTERE COPIL	14,502	7,058	21,560	
401	3800	Medic		X	ATI	specialist	S	1.0		3	PERMANENT OCUPAT	14,148	6,886	21,034	
402	4918	Medic		X	ATI	specialist	S	1.0		3	PERMANENT OCUPAT	14,148	6,886	21,034	
PERSONAL SANITAR MEDIU							47.0	46.0	1.0			337,248	130,939	457,983	
403	185	Asistent medical șef secție	X		medical	principal	S	1.0		5	PERMANENT OCUPAT	9,701	3,651	13,352	
404	370	Asistent medical		X	medical	principal	S	1.0		5	PERMANENT OCUPAT	8,084	3,175	11,259	
405	124	Asistent medical		X	medical	principal	S	1.0		5	PERMANENT OCUPAT	8,084	3,175	11,259	
406	850	Asistent medical		X	medical	principal	S	1.0		5	PERMANENT OCUPAT	8,084	3,175	11,259	
407	318	Asistent medical		X	medical	principal	S	1.0		5	PERMANENT OCUPAT	8,084	3,175	11,259	
408	2077	Asistent medical		X	medical	principal	S	1.0		5	PERMANENT OCUPAT	8,084	3,175	11,259	
409	3124	Asistent medical		X	medical	principal	S	1.0		4	PERMANENT OCUPAT	7,886	3,098	10,984	
410	3565	Asistent medical		X	medical	principal	S	1.0		3	PERMANENT OCUPAT	7,692	3,022	10,714	
411	462	Asistent medical		X	medical	principal	S	1.0		5	PERMANENT OCUPAT	8,084	3,175	11,259	
412	239	Asistent medical		X	medical	principal	S	1.0		5	PERMANENT OCUPAT	8,084	3,175	11,259	
413	3232	Asistent medical		X	medical	principal	S	1.0		4	PERMANENT OCUPAT	7,886	3,098	10,984	
414	51	Asistent medical		X	medical	principal	PL	1.0		5	PERMANENT OCUPAT	7,255	2,850	10,105	
415	1168	Asistent medical		X	medical	principal	PL	1.0		5	PERMANENT OCUPAT	7,255	2,850	10,105	
416	360	Asistent medical		X	medical	principal	PL	1.0		5	PERMANENT OCUPAT	7,255	2,850	10,105	
417	3462	Asistent medical		X	medical	principal	PL	1.0		4	PERMANENT OCUPAT	7,078	2,780	9,858	
418	3123	Asistent medical		X	medical	principal	PL	1.0		5	PERMANENT OCUPAT	7,255	2,850	10,105	
419	498	Asistent medical		X	medical	principal	PL	1.0		5	PERMANENT OCUPAT	7,255	2,850	10,105	
420	3227	Asistent medical		X	medical	principal	PL	1.0		5	PERMANENT OCUPAT	7,255	2,850	10,105	
421	207	Asistent medical		X	medical	principal	PL	1.0		5	PERMANENT OCUPAT	7,255	2,850	10,105	
422	202	Asistent medical		X	medical	principal	PL	1.0		5	PERMANENT OCUPAT	7,255	2,850	10,105	

Nr.	Marca	Functia	Conducere	Executie	Specializare	Treapta profesionala	Nivel studii	Ocupat	Vacant	Gradatie	ACANT	Salariu de baza	Spor conditii	Salariu brut
423	3299	Asistent medical		X	medical	principal	PL	1.0		5	PERMANENT OCUPAT	7,255	2,850	10,105
424	346	Asistent medical		X	medical	principal	PL	1.0		5	PERMANENT OCUPAT	7,255	2,850	10,105
425	496	Asistent medical		X	medical	principal	PL	1.0		5	PERMANENT OCUPAT	7,255	2,850	10,105
426	443	Asistent medical		X	medical	principal	PL	1.0		5	PERMANENT OCUPAT	7,255	2,850	10,105
427	137	Asistent medical		X	medical	principal	PL	1.0		5	PERMANENT OCUPAT	7,255	2,850	10,105
428	3388	Asistent medical		X	medical	principal	PL	1.0		4	PERMANENT OCUPAT	7,078	2,780	9,858
429	3120	Asistent medical		X	medical	principal	PL	1.0		4	PERMANENT OCUPAT	7,078	2,780	9,858
430	3808	Asistent medical		X	medical	principal	PL	1.0		4	PERMANENT OCUPAT	7,078	2,780	9,858
431	3186	Asistent medical		X	medical	principal	PL	1.0		4	PERMANENT OCUPAT	7,078	2,780	9,858
432	VACANT	Asistent medical		X	medical	principal	PL		1.0	0	VACANT	-	-	-
433	297	Asistent medical		X	medical	principal	PL	1.0		5	PERMANENT OCUPAT	7,255	2,850	10,105
434	1088	Asistent medical		X	medical	principal	PL	1.0		5	PERMANENT OCUPAT	7,255	2,850	10,105
435	3293	Asistent medical		X	medical	principal	PL	1.0		4	PERMANENT OCUPAT	7,078	2,780	9,858
436	464	Asistent medical		X	medical	principal	PL	1.0		5	PERMANENT OCUPAT	7,255	2,850	10,105
437	1091	Asistent medical		X	medical	principal	PL	1.0		5	PERMANENT OCUPAT	7,255	2,850	10,105
438	1080	Asistent medical		X	medical	principal	PL	1.0		5	PERMANENT OCUPAT	7,255	2,850	10,105
439	3302	Asistent medical		X	medical	principal	PL	1.0		5	PERMANENT OCUPAT	7,255	2,850	10,105
440	800	Asistent medical		X	medical	principal	PL	1.0		5	PERMANENT OCUPAT	7,255	2,850	10,105
441	3825	Asistent medical		X	medical	principal	PL	1.0		3	PERMANENT OCUPAT	6,905	2,713	9,618
442	3531	Asistent medical		X	medical	principal	PL	1.0		3	PERMANENT OCUPAT	6,905	2,713	9,618
444	3542	Asistent medical		X	medical	principal	PL	1.0		3	PERMANENT OCUPAT	6,905	2,713	9,618
445	4930	Asistent medical		X	medical	baza	PL	1.0		4	PERMANENT OCUPAT	6,808	2,674	9,482
446	4162	Asistent medical		X	medical	baza	PL	1.0		4	PERMANENT OCUPAT	6,808	2,674	9,482
447	4157	Asistent medical		X	medical	principal	S	1.0		2	PERMANENT OCUPAT	7,326	2,878	
445	4161	Asistent medical		X	medical	baza	PL	1.0		3	CRESTERE COPIL	5,810	2,608	8,418
446	3548	Registrator medical		X	medical	principal	M	1.0		5	PERMANENT OCUPAT	6,230	1,596	7,826
447	3949	Registrator medical		X	medical	principal	M	1.0		5	PERMANENT OCUPAT	6,230	1,596	7,826
PERSONAL AUXILIAR					POSTURI APROBATE: 24.0 23.0 1.0					131,172	28,780	159,952		
448	3501	Brancardier		X		baza	M	1.0		5	PERMANENT OCUPAT	5,345	1,252	6,597
	1075	Brancardier		X		baza	M	1.0		5	PERMANENT OCUPAT	5,345	1,252	6,597
	3912	Brancardier		X		baza	M	1.0		2	PERMANENT OCUPAT	4,843	1,135	5,978
451	892	Infirmiera		X		baza	M	1.0		5	PERMANENT OCUPAT	5,846	1,271	7,117
452	3290	Infirmiera		X		baza	M	1.0		5	PERMANENT OCUPAT	5,846	1,271	7,117
453	3128	Infirmiera		X		baza	M	1.0		4	PERMANENT OCUPAT	5,703	1,240	6,943
454	975	Infirmiera		X		baza	M	1.0		5	PERMANENT OCUPAT	5,846	1,271	7,117
455	1040	Infirmiera		X		baza	M	1.0		5	PERMANENT OCUPAT	5,846	1,271	7,117
456	3919	Infirmiera		X		baza	M	1.0		4	PERMANENT OCUPAT	5,703	1,240	6,943
457	3519	Infirmiera		X		baza	M	1.0		5	PERMANENT OCUPAT	5,846	1,271	7,117
458	3288	Infirmiera		X		baza	M	1.0		3	PERMANENT OCUPAT	5,563	1,209	6,772
459	1083	Infirmiera		X		baza	M	1.0		5	PERMANENT OCUPAT	5,846	1,271	7,117
460	3821	Infirmiera		X		baza	M	1.0		4	PERMANENT OCUPAT	5,703	1,240	6,943
461	3139	Infirmiera		X		baza	M	1.0		5	PERMANENT OCUPAT	5,846	1,271	7,117
462	379	Infirmiera		X		baza	M	1.0		5	PERMANENT OCUPAT	5,846	1,271	7,117
463	376	Infirmiera		X		baza	M	1.0		5	PERMANENT OCUPAT	5,846	1,271	7,117
464	3126	Infirmiera		X		baza	M	1.0		4	PERMANENT OCUPAT	5,703	1,240	6,943
465	356	Infirmiera		X		baza	M	1.0		5	PERMANENT OCUPAT	5,846	1,271	7,117
466	4173	Infirmiera		X		baza	M	1.0		5	PERMANENT OCUPAT	5,846	1,271	7,117
467	4175	Infirmiera		X		baza	M	1.0		5	PERMANENT OCUPAT	5,846	1,271	7,117
468	4181	Infirmiera		X		baza	M	1.0		3	PERMANENT OCUPAT	5,563	1,209	6,772
469	4182	Infirmiera		X		baza	M	1.0		5	PERMANENT OCUPAT	5,846	1,271	7,117
470	4681	Infirmiera		X		baza	M	1.0		4	PERMANENT OCUPAT	5,703	1,240	6,943
471	VACANT	Infirmiera		X		baza	M		1.0		VACANT	-	-	-
FARMACIE					POSTURI APROBATE: 9.0 9.0 0.0					66,734	4,954	71,688		
PERSONAL SUPERIOR					POSTURI APROBATE: 2.0 2.0 0.0					20,323	1,715	22,038		
472	8	Farmacista sef		X	farmacie	primar	S	1.0		5	PERMANENT OCUPAT	11,473	1,093	12,566
473	3173	Farmacista		X	farmacie	baza	S	1.0		4	PERMANENT OCUPAT	8,850	622	9,472
PERSONAL SANITAR MEDIU					POSTURI APROBATE: 6.0 6.0 0.0					40,661	3,024	43,685		
474	736	Asistent de farmacie		X	farmacie	principal	PL	1.0		5	PERMANENT OCUPAT	6,819	511	7,330
	4019	Asistent de farmacie		X	farmacie	principal	PL	1.0		4	PERMANENT OCUPAT	6,652	499	7,151
	1013	Asistent de farmacie		X	farmacie	principal	PL	1.0		5	PERMANENT OCUPAT	6,819	511	7,330
477	3148	Asistent de farmacie		X	farmacie	principal	PL	1.0		5	PERMANENT OCUPAT	6,819	511	7,330
478	3478	Asistent de farmacie		X	farmacie	principal	PL	1.0		5	PERMANENT OCUPAT	6,819	511	7,330
479	4889	Asistent de farmacie		X	farmacie	baza	PL	1.0		5	PERMANENT OCUPAT	6,733	481	7,214
PERSONAL AUXILIAR					POSTURI APROBATE: 1.0 1.0 0.0					5,750	215	5,965		
480	2049	Infirmiera		X		baza	M	1.0		5	PERMANENT OCUPAT	5,750	215	5,965
LABORATOR ANALIZE MEDICALE					POSTURI APROBATE: 22.5 16.5 6.0					157,325	16,417	173,742		
PERSONAL MEDICAL SUPERIOR					POSTURI APROBATE: 2.5 2.5 0.0					43,980	5,837	49,817		
481	4634	Medic		X	medicina de laborator	primar	S	1.0		5	PERMANENT OCUPAT	17,592	2,335	19,927
482	4144	Medic		X	medicina de laborator	primar	S	0.5		5	PERMANENT OCUPAT	8,796	1,167	9,963
483	3466	Medic		X	medicina de laborator	primar	S	1.0		5	PERMANENT OCUPAT	17,592	2,335	19,927
ALT PERSONAL SUPERIOR					POSTURI APROBATE: 6.0 5.0 1.0					44,000	3,489	47,489		
484	67	Chimist sef		X	medicina de laborator	principal	S	1.0		5	PERMANENT OCUPAT	10,181	985	11,166
485	VACANT	Chimist		X	medicina de laborator	specialist	S		1.0		VACANT	-	-	-
486	3840	Chimist		X	medicina de laborator	principal	S	1.0		4	PERMANENT OCUPAT	9,239	672	9,911
487	4082	Chimist		X	medicina de laborator	specialist	S	1.0		2	PERMANENT OCUPAT	7,555	572	8,127
488	4925	Chimist		X	medicina de laborator	principal	S	1.0		5	PERMANENT OCUPAT	9,470	688	10,158
489	4629	Biolog		X	medicina de laborator	specialist	S	1.0		2	PERMANENT OCUPAT	7,555	572	8,127
PERSONAL SANITAR MEDIU					POSTURI APROBATE: 12.0 8.0 4.0					-	63,595	6,769	70,364	
490	4081	Asistent de laborator sef		X	medicina de laborator	principal	PL	1.0		3	TEMPORAR OCUPAT	9,093	933	10,026
491	255	Asistent de laborator		X	medicina de laborator	principal	PL	1.0		5	PERMANENT OCUPAT	6,819	730	7,549
492	3533	Asistent de laborator		X	medicina de laborator	principal	PL	1.0		5	PERMANENT OCUPAT	6,819	730	7,549
493	3422	Asistent de laborator		X	medicina de laborator	principal	PL	1.0		5	PERMANENT OCUPAT	6,819	730	7,549
494	394	Asistent de laborator		X	medicina de laborator	principal	PL	1.0		5	PERMANENT OCUPAT	6,819	730	7,549
495	412	Asistent de laborator		X	medicina de laborator	principal	PL	1.0		5	PERMANENT OCUPAT	6,819	730	7,549
496	4495	Asistent de laborator		X	medicina de laborator	principal	PL	1.0		5	TEMPORAR OCUPAT	6,819	730	7,549
497	VACANT	Asistent de laborator		X	medicina de laborator	principal	PL		1.0		VACANT	-	-	-
498	4081	Asistent de laborator		X	medicina de laborator	baza	PL		1.0	3	TEMPORAR VACANT	6,489	695	7,184
499	4675	Asistent de laborator		X	medicina de laborator	baza	S	1.0		4	PERMANENT OCUPAT	7,099	761	7,860
500	VACANT	Asistent de laborator		X	medicina de laborator	baza	PL		1.0		VACANT	-	-	-
502	VACANT	Asistent de laborator		X	medicina de laborator	baza	PL		0.0		VACANT	-	-	-
PERSONAL AUXILIAR					POSTURI APROBATE: 2.0 1.0 1.0					5,750	322	6,072		
503	1068	Infirmiera		X		baza	M	1.0		5	PERMANENT OCUPAT	5,750	322	6,072
504	VACANT	Ingrijitoare		X		baza	M		1.0		VACANT	-	-	-
LABORATOR RADIOLOGIE SI IMAGISTICA MEDICALA					POSTURI APROBATE: 44.0 35.5 8.5					324,421	49,161	364,923		

Nr.	Marcă	Funcția	Conducere	Execuție	Specializare	Trecută profesională	Nivel studii	Ocupat	Vacant	Gradație	ACANT	Salariu de bază	Spor condiții	Salariu brut	
PERSONAL MEDICAL SUPERIOR							POSTURI APROBATE:			11.0	8.5	2.5			
												142,087	25,145	167,232	
505	3430	Medic șef laborator	X		radiologie	primar	S	1.0		4	TEMPORAR OCUPAT	18,021	3,189	21,210	
506	3376	Medic		X	radiologie	primar	S	1.0		5	PERMANENT OCUPAT	17,592	3,113	20,705	
507	6	Medic		X	radiologie	primar	S	1.0		5	PERMANENT OCUPAT	17,592	3,113	20,705	
508	4367	Medic		X	radiologie	primar	S	1.0		4	PERMANENT OCUPAT	17,162	3,037	20,199	
509	799	Medic		X	radiologie	primar	S	1.0		5	PERMANENT OCUPAT	17,592	3,113	20,705	
510	3166	Medic		X	radiologie	primar	S	1.0		5	PERMANENT OCUPAT	17,592	3,113	20,705	
511	358	Medic		X	radiologie	primar	S	0.5		5	PERMANENT OCUPAT	8,796	1,557	10,353	
512	3492	Medic		X	radiologie	primar	S	0.5		5	PERMANENT OCUPAT	8,796	1,557	10,353	
513	VACANT	Medic		X	radiologie	primar	S		1.0		VACANT			-	
514	3964	Medic		X	radiologie	specialist	S	0.5		2	PERMANENT OCUPAT	6,315	1,118	7,433	
515	4627	Medic		X	radiologie	specialist	S	1.0		2	PERMANENT OCUPAT	12,629	2,235	14,864	
516	3430	Medic		X	radiologie	specialist	S		0.5		TEMPORAR VACANT			-	
517	VACANT	Medic		X	radiologie	specialist	S		1.0		VACANT			-	
ALT PERSONAL SUPERIOR							POSTURI APROBATE:			2.0	1.0	1.0			
												9,239	895	10,134	
518	3156	Expert în fizică medicală		X	radiologie	expert	S	1.0		4	PERMANENT OCUPAT	9,239	895	10,134	
519	VACANT	Fizician		X	radiologie	principal	S		1.0		VACANT			-	
PERSONAL MEDIU SANITAR							POSTURI APROBATE:			28.0	24.0	4.0			
												162,405	22,275	176,021	
520	363	Tehnician radiologie șef	X		radiologie	principal	S	1.0		5	PERMANENT OCUPAT	9,093	1,245	10,338	
521	3460	Tehnician radiologie		X	radiologie	principal	S	1.0		3	PERMANENT OCUPAT	7,211	1,030	8,241	
522	3275	Tehnician radiologie		X	radiologie	principal	S	1.0		5	PERMANENT OCUPAT	7,577	1,082	8,659	
523	244	Tehnician radiologie		X	radiologie	principal	S	1.0		5	PERMANENT OCUPAT	7,577	1,082	8,659	
524	3270	Tehnician radiologie		X	radiologie	principal	S	1.0		4	PERMANENT OCUPAT	7,392	1,056	8,448	
525	117	Tehnician radiologie		X	radiologie	principal	S	1.0		5	PERMANENT OCUPAT	7,577	1,082	8,659	
526	173	Tehnician radiologie		X	radiologie	principal	S	1.0		5	PERMANENT OCUPAT	7,577	1,082	8,659	
527	468	Tehnician radiologie		X	radiologie	principal	S	1.0		5	PERMANENT OCUPAT	7,577	1,082	8,659	
528	3474	Tehnician radiologie		X	radiologie	principal	S	1.0		3	PERMANENT OCUPAT	7,211	1,030	8,241	
529	VACANT	Tehnician radiologie		X	radiologie	principal	S		1.0		VACANT			-	
530	VACANT	Tehnician radiologie		X	radiologie	principal	S		1.0		VACANT			-	
	397	Asistent radiologie		X	radiologie	principal	S	1.0		5	PERMANENT OCUPAT	7,577	1,082	8,659	
	VACANT	Asistent radiologie		X	radiologie	principal	S		1.0		VACANT			-	
533	VACANT	Asistent radiologie		X	radiologie	principal	S		1.0		VACANT			-	
534	375	Asistent radiologie		X	radiologie	principal	S	1.0		5	PERMANENT OCUPAT	7,577	1,082	8,659	
535	4043	Asistent radiologie		X	radiologie	baza	S	1.0		2	PERMANENT OCUPAT	6,596	942	7,538	
536	1166	Asistent radiologie		X	radiologie	principal	PL	1.0		5	PERMANENT OCUPAT	6,819	974	7,793	
537	3939	Asistent radiologie		X	radiologie	principal	PL	1.0		2	PERMANENT OCUPAT	6,180	883	7,063	
538	144	Asistent radiologie		X	radiologie	principal	PL	1.0		5	TEMPORAR OCUPAT	6,819	974	7,793	
539	3958	Asistent radiologie		X	radiologie	baza	PL	1.0		3	CREȘTERE COPIL	4,358	872	5,230	
540	4044	Asistent radiologie		X	radiologie	baza	PL	1.0		3	PERMANENT OCUPAT	6,489	927	7,416	
541	4118	Asistent radiologie		X	radiologie	baza	PL	1.0		2	PERMANENT OCUPAT	6,101	872	6,973	
542	4886	Asistent radiologie		X	radiologie	baza	PL	1.0		2	PERMANENT OCUPAT	6,101	872	6,973	
543	4676	Asistent radiologie		X	radiologie	baza	S	1.0		1	PERMANENT OCUPAT	6,281	897	7,178	
544	3181	Registrator medical		X	radiologie	principal	M	1.0		5	PERMANENT OCUPAT	5,839	557	6,396	
545	3562	Registrator medical		X	radiologie	principal	M	1.0		3	PERMANENT OCUPAT	5,557	530	6,087	
546	3480	Registrator medical		X	radiologie	principal	M	1.0		3	PERMANENT OCUPAT	5,557	530	6,087	
547	3375	Registrator medical		X	radiologie	baza	M	1.0		5	PERMANENT OCUPAT	5,762	510	6,272	
PERSONAL AUXILIAR							POSTURI APROBATE:			3.0	2.0	1.0			
												10,690	846	11,536	
548	992	Îngrijitoare		X		baza	M	1.0		5	PERMANENT OCUPAT	5,345	423	5,768	
549	3218	Îngrijitoare		X		baza	M	1.0		5	PERMANENT OCUPAT	5,345	423	5,768	
550	VACANT	Îngrijitoare		X		baza	M		1.0		VACANT			-	
ATOR RADIOCHIRURGIE STEREOTACTICĂ - GAMMA							POSTURI APROBATE:			13.5	4.0	9.5			
												30,854	8,864	39,718	
PERSONAL MEDICAL SUPERIOR							POSTURI APROBATE:			3.5	0.0	3.5			
551	VACANT	Medic		X	radioterapie	primar	S		1.0		VACANT			-	
552	VACANT	Medic		X	radioterapie	primar	S		1.0		VACANT			-	
553	VACANT	Medic		X	radioterapie	specialist	S		0.5		VACANT			-	
554	VACANT	Medic		X	radioterapie	specialist	S		1.0		VACANT			-	
ALT PERSONAL SUPERIOR							POSTURI APROBATE:			2.0	1.0	1.0			
												9,470	2,295	11,765	
557	4147	Expert în fizică medicală		X	medicina de laborator	specialist	S	1.0		5	PERMANENT OCUPAT	9,470	2,295	11,765	
	VACANT	Fizician		X	medicina de laborator	baza	S		1.0		VACANT			-	
PERSONAL SANITAR MEDIU							POSTURI APROBATE:			6.0	2.0	4.0			
												15,912	5,547	21,459	
559	1132	Asistent medical șef secție	X		medicina de laborator	principal	S	1.0		4	PERMANENT OCUPAT	9,093	3,112	12,205	
560	VACANT	Asistent medical		X	medicina de laborator	baza	S		1.0		VACANT			-	
561	776	Asistent medical		X	medicina de laborator	baza	PL	1.0		5	PERMANENT OCUPAT	6,819	2,435	9,254	
562	VACANT	Asistent medical		X	medicina de laborator	baza	PL		1.0		VACANT			-	
563	VACANT	Asistent medical		X	medicina de laborator	baza	PL		1.0		VACANT			-	
564	VACANT	Registrator medical		X	medicina de laborator	baza	M		1.0		VACANT			-	
PERSONAL ÎNȚEȚINERE							POSTURI APROBATE:			1.0	0.0	1.0			
565	VACANT	Înginer		X		specialist	S		1.0		VACANT			-	
PERSONAL AUXILIAR							POSTURI APROBATE:			1.0	1.0	0.0			
												5,472	1,022	6,494	
566	3818	Înfirmeră		X		baza	M	1.0		3	PERMANENT OCUPAT	5,472	1,022	6,494	
LABORATOR DE ANATOMIE PATOLOGICĂ							POSTURI APROBATE:			10.5	8.5	2.0			
												101,120	43,468	144,588	
PERSONAL MEDICAL SUPERIOR							POSTURI APROBATE:			2.5	2.5	0.0			
												51,130	25,484	76,614	
567	354	Medic coordonator		X	anatomie patologica	primar	S	1.0		5	PERMANENT OCUPAT	22,869	11,129	33,998	
568	1006	Medic		X	anatomie patologica	primar	S	0.5		5	PERMANENT OCUPAT	11,435	5,565	17,000	
569	4630	Medic		X	anatomie patologica	specialist	S	0.5		2	PERMANENT OCUPAT	8,208	3,995	12,203	
570	4867	Medic		X	anatomie patologica	specialist	S	0.5		3	PERMANENT OCUPAT	8,618	4,795	13,413	
ALT PERSONAL SUPERIOR							POSTURI APROBATE:			1.0	1.0	0.0			
												10,836	3,861	14,697	
571	273	Chimist		X	medicina de laborator	specialist	S	1.0		5	PERMANENT OCUPAT	10,836	3,861	14,697	
PERSONAL SANITAR MEDIU							POSTURI APROBATE:			6.0	4.0	2.0			
												33,244	12,432	45,676	
572	3477	Asistent medical		X	medicina de laborator	principal	S	1.0		5	PERMANENT OCUPAT	9,852	3,869	13,721	
573	VACANT	Asistent medical		X	medicina de laborator	baza	S		1.0		VACANT			-	
574	4077	Asistent medical		X	medicina de laborator	principal	PL	1.0		3	PERMANENT OCUPAT	8,414	3,305	11,719	
575	VACANT	Asistent medical		X	medicina de laborator	baza	PL		1.0		VACANT			-	
576	3163	Autopsier		X	medicina de laborator	baza	M	1.0		5	PERMANENT OCUPAT	7,387	2,447	9,834	
577	3549	Registrator medical		X	medicina de laborator	principal	M	1.0		5	PERMANENT OCUPAT	7,591	2,811	10,402	
PERSONAL AUXILIAR							POSTURI APROBATE:			1.0	1.0	0.0			
												5,910	1,691	7,601	
578	4179	Îngrijitoare		X		baza	M	1.0		3	PERMANENT OCUPAT	5,910	1,691	7,601	
LABORATOR EXPLORARI FUNCTIONALE							POSTURI APROBATE:			6.5	5.25	1.25			
												39,176	2,934	42,060	
PERSONAL MEDICAL SUPERIOR							POSTURI APROBATE:			1.5	0.25	1.25			
												4,398	195	4,593	
579	6110	Medic		X	neurologie	primar	S	0.25		5	TEMPORAR OCUPAT	4,398	195	4,593	
580	VACANT	Medic		X	neurologie	primar	S		0.25		VACANT			-	
581	VACANT	Medic		X	recuperare-fizioterapie	specialist	S		1.0		VACANT				

Nr.	Marcă	Funcția	Conducere	Execuție	Specializare	Treaptă profesională	Nivel studii	Ocupat	Vacant	Gradație	ACANT	Salariu de bază	Spor condiții	Salariu brut	
583	309	Asistent medical		X	medical	principal	PL	1.0		5	PERMANENT OCUPAT	6,819	584	7,403	
584	2036	Asistent medical		X	medical	principal	PL	1.0		4	PERMANENT OCUPAT	6,652	570	7,222	
585	3996	Asistent medical		X	medical	baza	PL	1.0		5	PERMANENT OCUPAT	6,819	584	7,403	
PERSONAL AUXILIAR							POSTURI APROBATE:	1.0	1.0	0.0		5,345	254	5,599	
586	359	Îngrijitoare		X		baza	M	1.0		5	PERMANENT OCUPAT	5,345	254	5,599	
LABORATOR ANGIOGRAFIE							POSTURI APROBATE:	4.5	2.50	2.00		46,517	8,727	37,790	
PERSONAL MEDICAL SUPERIOR							POSTURI APROBATE:	2.5	1.00	2.00		17,592	5,448	23,040	
587	553	Medic		X	neurochirurgie	primar	S	1.0		5	PERMANENT OCUPAT	17,592	5,448	23,040	
588	VACANT	Medic		X	neurochirurgie	primar			1.0		VACANT				
589	VACANT	Medic		X	radiologie	primar			1.0		VACANT				
ALT PERSONAL SUPERIOR							POSTURI APROBATE:	0.5	0.5	0.0		6,340	844	5,496	
590	3179	Bioinginer		X	bioinginerie medicala	principal	S	0.5		5	PERMANENT OCUPAT	4,652	844	5,496	
PERSONAL SANITAR MEDIU							POSTURI APROBATE:	1.0	1.0	0.0		11,689	2,435	9,254	
591	750	Asistent medical		X	medical	principal	PL	1.0		5	PERMANENT OCUPAT	6,819	2,435	9,254	
STERILIZARE							POSTURI APROBATE:	5.0	5.0	0.0		33,364	2,624	35,988	
PERSONAL SANITAR MEDIU							POSTURI APROBATE:	4.0	4.0	0.0		27,614	2,366	29,980	
592	183	Asistent medical		X	medical	principal	S	1.0		5	PERMANENT OCUPAT	7,577	649	8,226	
593	1098	Asistent medical		X	medical	principal	PL	1.0		4	PERMANENT OCUPAT	6,652	570	7,222	
594	3450	Asistent medical		X	medical	principal	PL	1.0		4	PERMANENT OCUPAT	6,652	570	7,222	
595	2054	Asistent medical		X	medical	baza	PL	1.0		5	PERMANENT OCUPAT	6,733	577	7,310	
PERSONAL AUXILIAR							POSTURI APROBATE:	1.0	1.0	0.0		5,750	258	6,008	
596	985	Infirmeră		X		baza	M	1.0		5	PERMANENT OCUPAT	5,750	258	6,008	
MENT PREVENIRE INFECTII ASOCIATE ASISTENTEI							POSTURI APROBATE:	6.5	5.5	1.0		72,582	30,338	102,920	
PERSONAL MEDICAL SUPERIOR							POSTURI APROBATE:	4.5	3.5	1.0		52,859	24,791	77,650	
597	4099	Medic coordonator		X	epidemiologie	primar	S	1.0		5	PERMANENT OCUPAT	17,592	7,783	25,375	
598	2080	Medic		X	igienea	primar	S	0.5		5	PERMANENT OCUPAT	8,796	3,892	12,688	
599	4149	Medic		X	boli infecțioase	specialist	S	1.0		2	CREȘTERE COPIL	12,997	6,558	19,555	
600	4148	Medic		X	boli infecțioase	specialist	S	1.0		2	PERMANENT OCUPAT	13,474	6,558	20,032	
601	VACANT	Medic		X	epidemiologie	specialist	S		1.0		VACANT				
PERSONAL SANITAR MEDIU							POSTURI APROBATE:	2.0	2.0	0.0		19,723	5,547	25,270	
	203	Asistent medical șef unitate		X	medical	principal	S	1.0		5	PERMANENT OCUPAT	12,904	3,112	16,016	
603	3202	Asistent medical		X	sanatate publica	principal	PL	1.0		5	PERMANENT OCUPAT	6,819	2,435	9,254	
SERVICIUL DE PRIMIRE - INTERNARE PACIENTI							POSTURI APROBATE:	20.0	17.0	3.0		99,608	7,400	107,008	
PERSONAL SANITAR MEDIU							POSTURI APROBATE:	11.0	11.0	0.0		67,281	5,980	73,261	
604	110	Asistent medical șef secție		X	medical	principal	PL	1.0		5	PERMANENT OCUPAT	9,093	747	9,840	
605	765	Asistent medical		X	medical	principal	PL	1.0		5	PERMANENT OCUPAT	6,819	584	7,403	
606	3475	Asistent medical		X	medical	principal	PL	1.0		5	PERMANENT OCUPAT	6,819	584	7,403	
607	102	Registrator medical		X	medical	principal	M	1.0		5	PERMANENT OCUPAT	5,839	418	6,257	
608	4885	Registrator medical		X	medical	debutant	M	1.0		0	PERMANENT OCUPAT	4,515	698	5,213	
609	3995	Registrator medical		X	medical	principal	M	1.0		5	PERMANENT OCUPAT	5,839	418	6,257	
610	3997	Registrator medical		X	medical	principal	M	1.0		4	PERMANENT OCUPAT	5,696	408	6,104	
611	4071	Registrator medical		X	medical	principal	M	1.0		5	PERMANENT OCUPAT	5,839	418	6,257	
612	302	Registrator medical		X	medical	principal	M	1.0		5	PERMANENT OCUPAT	5,839	975	6,814	
613	4587	Registrator medical		X	medical	baza	M	1.0		2	CREȘTERE COPIL	5,221	347	5,568	
614	4689	Registrator medical		X	medical	baza	M	1.0		5	PERMANENT OCUPAT	5,762	383	6,145	
PERSONAL AUXILIAR							POSTURI APROBATE:	9.0	6.0	3.0		32,327	1,420	33,747	
615	3383	Ambulanțier		X	sofer autosanitară	I	M	1.0		4	PERMANENT OCUPAT	5,853	234	6,087	
616	3945	Ambulanțier		X	sofer autosanitară	I	M	1.0		2	PERMANENT OCUPAT	5,437	217	5,654	
617	221	Infirmer		X		baza	M	1.0		5	PERMANENT OCUPAT	5,750	258	6,008	
618	4884	Infirmer		X		debutant	M	1.0			PERMANENT OCUPAT	4,485	208	4,693	
619	VACANT	Infirmer		X		baza	M		1.0		VACANT				
620	3910	Îngrijitoare		X		baza	M	1.0		4	PERMANENT OCUPAT	5,214	248	5,462	
621	3998	Îngrijitoare		X		baza	M	1.0		5	PERMANENT OCUPAT	5,588	255	5,843	
622	VACANT	Îngrijitoare		X		baza	M		1.0		VACANT				
623	VACANT	Îngrijitoare		X		baza	M		1.0		VACANT				
COMPARTIMENT SPITALIZARE DE ZI							POSTURI APROBATE:	9.0	8.0	1.0		30,822	2,165	32,987	
PERSONAL SANITAR MEDIU							POSTURI APROBATE:	6.0	6.0	0.0		19,322	1,649	20,971	
624	3177	Asistent medical		X	medicina de urgenta	principal	S	1.0		5	PERMANENT OCUPAT	7,577	649	8,226	
	4021	Asistent medical		X	medical	baza	PL	1.0		2	PERMANENT OCUPAT	6,101	523	6,624	
	4185	Asistent medical		X	medical	debutant	PL	1.0		1	PERMANENT OCUPAT	5,644	477	6,121	
627	368	Asistent medical		X	medical	principal	PL	1.0		5	PERMANENT OCUPAT	6,819	1,704	8,523	
628	2031	Asistent medical		X	medical	principal	PL	1.0		5	PERMANENT OCUPAT	6,819	1,704	8,523	
629	4394	Asistent medical		X	medical	baza	PL	1.0		3	PERMANENT OCUPAT	6,641	2,608	9,249	
PERSONAL AUXILIAR							POSTURI APROBATE:	3.0	2.0	1.0		11,500	516	12,016	
630	4580	Infirmeră		X		baza	M	1.0		5	PERMANENT OCUPAT	5,750	258	6,008	
631	4584	Infirmeră		X		baza	M	1.0		5	PERMANENT OCUPAT	5,750	258	6,008	
632	VACANT	Îngrijitoare		X		baza	M		1.0		VACANT				
COMPARTIMENT AMBULATORIU INTEGRAT							POSTURI APROBATE:	28.0	17.0	11.0		195,358	32,268	227,626	
CABINET NEUROCHIRURGIE															
633	VACANT	Medic		X	neurochirurgie	specialist	S		1.0		VACANT				
CABINET NEUROLOGIE															
635	334	Medic		X	neurologie	primar	S	0.5		5	PERMANENT OCUPAT	8,796	2,724	11,520	
636	4176	Medic		X	neurologie	specialist	S	1.0		3	PERMANENT OCUPAT	13,261	4,107	17,368	
637	VACANT	Medic		X	neurologie	primar	S		1.0		VACANT				
638	328	Medic		X	neurologie	primar	S	0.5		5	PERMANENT OCUPAT	8,796	2,724	11,520	
639	VACANT	Asistent medical		X	medical	principal	PL		1.0		VACANT				
CABINET OFTALMOLOGIE															
640	VACANT	Medic		X	oftalmologie	primar	S		1.0		TEMPORAR VACANT				
641	30	Medic		X	oftalmologie	primar	S	1.0		5	PERMANENT OCUPAT	17,592	1,868	19,460	
642	3281	Medic		X	oftalmologie	primar	S	0.5		5	PERMANENT OCUPAT	8,796	934	9,730	
643	VACANT	Asistent medical		X	medical	principal	PL		1.0		VACANT				
CABINET ORL															
644	843	Medic		X	ORL	primar	S	1.0		5	PERMANENT OCUPAT	17,592	860	18,452	
645	VACANT	Asistent medical		X	medical	baza	PL		1.0		VACANT				
CABINET DIABET ZAHARAT ȘI NUTRIȚIE															
646	3429	Medic		X	diabetologie	primar	S	0.5		4	PERMANENT OCUPAT	8,581	392	8,973	
647	VACANT	Medic		X	diabetologie	primar	S		0.5		VACANT				
CABINET MEDICINA INTERNA															
648	1004	Medic		X	medicina interna	primar	S	1.0		5	PERMANENT OCUPAT	17,592	860	18,452	
649	VACANT	Medic		X	medicina interna	primar	S		0.5		VACANT				
CABINET OMF															
650	VACANT	Medic		X	chirurgie maxilo-facială	specialist	S		0.5		VACANT				
CABINET DE ORTOPIEDIE-TRAUMATOLOGIE															
651	VACANT	Medic		X	ortopedie-traumatologie	primar	S		0.5		VACANT				

Nr.	Marcă	Funcția	Conducere	Execuție	Specializare	Treaptă profesională	Nivel studii	Ocupat	Vacant	Gradație	ACANT	Salariu de bază	Spor condiții	Salariu brut
CABINET KINETOTERAPIE														
652	3532	Kinetoterapeut		X	kinetoterapie	principal	S	1.0		3	PERMANENT OCUPAT	8,697	2,267	10,964
653	3428	Kinetoterapeut		X	kinetoterapie	principal	S	1.0		3	CREȘTERE COPIL	8,697	1,443	10,140
654	3547	Kinetoterapeut		X	kinetoterapie	principal	S	1.0		3	PERMANENT OCUPAT	8,697	1,443	10,140
655	3802	Kinetoterapeut		X	kinetoterapie	principal	S	1.0		3	PERMANENT OCUPAT	8,697	1,443	10,140
656	3523	Kinetoterapeut		X	kinetoterapie	principal	S	1.0		5	PERMANENT OCUPAT	9,138	2,166	11,304
657	3114	Kinetoterapeut		X	kinetoterapie	principal	S	1.0		4	PERMANENT OCUPAT	8,915	1,479	10,394
658	3546	Kinetoterapeut		X	kinetoterapie	principal	S	1.0		3	PERMANENT OCUPAT	8,697	2,267	10,964
659	3276	Kinetoterapeut		X	kinetoterapie	principal	S	1.0		4	PERMANENT OCUPAT	8,915	1,479	10,394
660	4023	Kinetoterapeut		X	kinetoterapie	principal	S	1.0		2	PERMANENT OCUPAT	8,282	1,374	9,656
661	3834	Kinetoterapeut		X	kinetoterapie	principal	S	1.0		3	PERMANENT OCUPAT	8,697	1,443	10,140
662	VACANT	Kinetoterapeut		X	kinetoterapie	baza	S		1.0		VACANT			-
663	4171	Balneofiziokinetoterapeut		X	balneofizioterapie	baza	S	1.0		2	PERMANENT OCUPAT	6,920	995	7,915
CABINET MEDICINA FIZICĂ ȘI DE REABILITARE														
664	VACANT	Medic		X	recuperare	specialist	S		1.0		VACANT			-
CABINET CARDIOLOGIE														
665	VACANT	Medic		X	cardiologie	specialist	S		0.5		VACANT			-
CABINET PSIHIATRIE														
666	VACANT	Medic		X	psihiatrie	specialist	S		0.5		VACANT			-
COMPARTIMENTUL MANAGEMENTUL CALITĂȚII														
POSTURI APROBATE: 4.5 1.0 3.5														
667	3990	Medic coordonator		X	sanatate publica	specialist	S	1.0		3	PERMANENT OCUPAT	13,261	300	13,561
668	VACANT	Medic		X		specialist	S		0.5		VACANT			-
669	VACANT	Referent		X		III	S		1.0		VACANT			-
670	VACANT	Referent de specialitate		X		III	S		1.0		VACANT			-
671	VACANT	Consilier		X		debutant	S		1.0		VACANT			-
COMPARTIMENT JURIDIC														
POSTURI APROBATE: 1.0 0.0 1.0														
672	VACANT	Consilier juridic		X	juridic	IA	S		1.0		VACANT			-
L. RESURSE UMANE - NORMARE - ORGANIZARE - SA														
POSTURI APROBATE: 12.0 10.0 2.0														
673	3513	Șef serviciu	X		economie	IA	S	1.0		5	TEMPORAR OCUPAT	11,208	300	11,508
	1036	Economist		X	economie	IA	S	1.0		5	PERMANENT OCUPAT	8,029	300	8,329
	4389	Economist		X	economie	IA	S	1.0		5	PERMANENT OCUPAT	8,029	300	8,329
676	1148	Economist		X	economie	IA	S	1.0		5	PERMANENT OCUPAT	8,029	300	8,329
677	833	Economist		X	economie	IA	S	1.0		5	PERMANENT OCUPAT	8,029	300	8,329
678	VACANT	Economist		X	economie	II	S		1.0		PERMANENT OCUPAT			-
679	4076	Economist		X	economie	IA	S	1.0			TEMPORAR VACANT			-
680	342	Referent de specialitate		X	statistica	I	S	1.0		5	PERMANENT OCUPAT	8,029	300	8,329
680	4385	Economist		X	economie	IA	S	1.0		4	PERMANENT OCUPAT	7,833	300	8,133
681	3513	Referent de specialitate		X	economie	IA	S		1.0		TEMPORAR VACANT			-
682	4920	Inspector Resurse Umane		X	economie	I	S	1.0		5	PERMANENT OCUPAT	8,029	300	8,329
683	739	Preot		X	clerical	I	S	1.0		5	PERMANENT OCUPAT	10,417	541	10,958
COMPARTIMENT SSM - PSI														
POSTURI APROBATE: 2.0 2.0 0.0														
684	142	Tehnician PSI		X	tehnician PSI	IA	M	1.0		5	PERMANENT OCUPAT	6,684	300	6,984
685	414	Inginer SSM		X	inginer SSM	IA	S	1.0		5	PERMANENT OCUPAT	8,029	300	8,329
SERVIUL FINANCIAR - CONTABIL														
POSTURI APROBATE: 13.0 12.0 1.0														
686	767	Șef serviciu	X		economie	IA	S	1.0		5	TEMPORAR VACANT	10,189	300	10,489
687	4945	Economist		X	economie	IA	S	1.0		5	SUSPENDAT TEMPORAR	8,029	300	8,329
688	VACANT	Economist		X	economie	IA	S		1.0	5	VACANT			-
689	3521	Economist		X	economie	IA	S	1.0		5	PERMANENT OCUPAT	8,832	300	9,132
690	4927	Economist		X	economie	IA	S	1.0		5	PERMANENT OCUPAT	8,029	300	8,329
691	4399	Economist		X	economie	II	S	1.0		5	PERMANENT OCUPAT	7,946	300	8,246
692	3572	Contabil		X	economie	IA	M	1.0		5	PERMANENT OCUPAT	6,684	300	6,984
693	4160	Contabil		X	economie	I	M	1.0		5	PERMANENT OCUPAT	6,599	300	6,899
694	4026	Magaziner		X	magaziner	I	M	1.0		5	PERMANENT OCUPAT	6,640	300	6,940
695	3932	Magaziner		X	magaziner	I	M	1.0		5	PERMANENT OCUPAT	6,640	300	6,940
696	3931	Magaziner		X	magaziner	I	M	1.0		5	PERMANENT OCUPAT	6,640	300	6,940
697	4628	Merceolog		X	merceolog	IA	M	1.0		5	PERMANENT OCUPAT	6,684	300	6,984
698	Rezervat	Economist - Rezervat Director Financiar-Contabil		X	economie	IA	S	1.0			REZERVAT			-
ICIU ACHIZIȚII PUBLICE - APROVIZIONARE - TRANS														
POSTURI APROBATE: 11.0 10.0 1.0														
	3463	Șef serviciu	X		economie	IA	S	1.0		3	TEMPORAR OCUPAT	10,083	300	10,383
	803	Economist		X	economie	IA	S	1.0		5	PERMANENT OCUPAT	8,029	300	8,329
701	3463	Referent de specialitate		X	economie	IA	S	1.0		3	TEMPORAR VACANT			-
702	4033	Economist		X	economie	IA	S	1.0		5	PERMANENT OCUPAT	8,029	300	8,329
703	3040	Economist		X	economie	IA	S	1.0		5	PERMANENT OCUPAT	8,029	300	8,329
704	VACANT	Expert achiziții publice		X	economie	IA	S	1.0		2	PERMANENT OCUPAT			-
705	4692	Referent de specialitate		X	economie	II	S	1.0		4	PERMANENT OCUPAT	7,750	300	8,050
706	3311	Analist programator		X	informatica	IA	S	1.0		5	PERMANENT OCUPAT	8,029	300	8,329
707	749	Șofer		X	sofer	I	M	1.0		5	PERMANENT OCUPAT	6,599		6,599
708	VACANT	Muncitor		X	manipulant bunuri	baza	M		1.0		VACANT			-
709	4878	Referent de specialitate		X	economie	II	S	1.0		4	PERMANENT OCUPAT	7,750	300	8,050
SERVIUL STATISTICĂ ȘI INFORMATICĂ MEDICALĂ														
POSTURI APROBATE: 11.0 5.5 5.5														
710	411	Șef serviciu	X			II-IA	S	1.0		5	PERMANENT OCUPAT	10,189	300	10,489
711	3182	Economist		X	economie	IA	S	1.0		5	PERMANENT OCUPAT	8,029	300	8,329
712	3116	Referent de specialitate		X	statistica	I	S	1.0		4	PERMANENT OCUPAT	7,835	300	8,135
713	VACANT	Referent de specialitate		X	statistica	I	S	1.0		5	TEMPORAR VACANT			-
714	4143	Referent de specialitate		X	statistica	III	S	0.5		2	PERMANENT OCUPAT	3,602	150	3,752
715	VACANT	Statistician		X	medicinala	principal	S		1.0		VACANT			-
716	VACANT	Traducator		X	limbi straine	II	S		1.0		VACANT			-
717	VACANT	Inginer sistem		X	informatica	IA	S		1.0		VACANT			-
718	4159	Economist		X	economie	II	S	1.0		2	PERMANENT OCUPAT	7,202	300	7,502
719	VACANT	Registrator medical		X	medical	baza	M		1.0		VACANT			-
720	VACANT	Registrator medical		X	medical	baza	M		1.0		VACANT			-
721	VACANT	Registrator medical		X	medical	baza	M		0.5		VACANT			-
BLOC ALIMENTAR														
POSTURI APROBATE: 12.0 11.0 1.0														
722	322	Asistent medical șef secție	X		nutritie	principal	S	1.0		5	PERMANENT OCUPAT	9,093	747	9,840
723	4922	Muncitor		X	bucatar	II	M	1.0		2	PERMANENT OCUPAT	5,772		5,772
724	4155	Muncitor		X	bucatar	I	M	1.0		3	PERMANENT OCUPAT	6,281		6,281
725	501	Muncitor		X	bucatar	I	M	1.0		5	PERMANENT OCUPAT	6,599		6,599
726	2056	Muncitor		X	bucatar	I	M	1.0		5	PERMANENT OCUPAT	6,599		6,599
727	106	Muncitor		X	bucatar	I	M	1.0		5	PERMANENT OCUPAT	6,599		6,599
728	1069	Muncitor		X	bucatar	I	M	1.0		5	PERMANENT OCUPAT	6,599		6,599
729	4134	Muncitor		X	bucatar	I	M	1.0		4	PERMANENT OCUPAT	6,438		6,438
730	3544	Muncitor		X	bucatar	II	M	1.0		5	SUSPENDAT TEMPORAR	6,379		6,379
6061	2587	Muncitor		X	bucatar	II	M	1.0		3	PERMANENT OCUPAT	6,061		6,061
6062	VACANT	Muncitor		X	bucatar	I	M		1.0		VACANT			-

Nr.	Marcă	Funcția	Conducere	Execuție	Specializare	Treaptă profesională	Nivel studii	Ocupat	Vacant	Gradaj	ACANT	Salariu de bază	Spor condiții	Salariu brut
6063	4691	Nutritionist		X	nutritie	baza	S	1.0		0	PERMANENT OCUPAT	5,842	501	6,343
BLOC SPĂLĂTORIE											54,967	2,144	57,111	
POSTURI APROBATE: 11.0 10.0 1.0														
6064	3150	Șef formație muncitori	X		șef bloc spalatorie	I	M	1.0		5	PERMANENT OCUPAT	6,260	238	6,498
6065	4165	Muncitor		X	lenjer-croitor	baza	M	1.0		5	PERMANENT OCUPAT	6,599	235	6,834
6066	3165	Spălătoreasă		X	spalatoreasa	baza	M	1.0		5	PERMANENT OCUPAT	5,345	212	5,557
6067	3164	Spălătoreasă		X	spalatoreasa	baza	M	1.0		4	PERMANENT OCUPAT	5,214	207	5,421
6068	3957	Spălătoreasă		X	spalatoreasa	baza	M	1.0		5	PERMANENT OCUPAT	5,345	212	5,557
6069	4882	Spălătoreasă		X	spalatoreasa	baza	M	1.0		3	PERMANENT OCUPAT	5,086	202	5,288
6070	4025	Spălătoreasă		X	spalatoreasa	baza	M	1.0		4	PERMANENT OCUPAT	5,214	207	5,421
6071	3816	Spălătoreasă		X	spalatoreasa	baza	M	1.0		4	PERMANENT OCUPAT	5,214	207	5,421
6072	4024	Spălătoreasă		X	spalatoreasa	baza	M	1.0		5	PERMANENT OCUPAT	5,345	212	5,557
6073	4164	Spălătoreasă		X	spalatoreasa	baza	M	1.0		5	PERMANENT OCUPAT	5,345	212	5,557
6074	VACANT	Spălătoreasă		X	spalatoreasa	baza	M		1.0		VACANT			
SERVICIUL TEHNIC ADMINISTRATIV											144,982	4,182	149,164	
POSTURI APROBATE: 30.0 22.0 8.0														
6075	2050	Șef serviciu	X		inginer	IA	S	1.0		5	PERMANENT OCUPAT	10,189	300	10,489
6076	VACANT	Inginer		X	inginer	IA	S		1.0		VACANT			
6077	VACANT	Tehnician		X	specialist	II	M		1.0		VACANT			
6078	416	Muncitor		X	electrician	I	M	1.0		5	PERMANENT OCUPAT	6,599	235	6,834
6079	4035	Muncitor		X	electrician	I	M	1.0		4	PERMANENT OCUPAT	6,438	229	6,667
6080	103	Muncitor		X	electrician	I	M	1.0		5	PERMANENT OCUPAT	6,599	235	6,834
6081	VACANT	Muncitor		X	electrician	I	M		1.0		VACANT			
6082	4146	Muncitor		X	electrician	II	M	1.0		3	PERMANENT OCUPAT	6,281	224	6,505
6083	2070	Muncitor		X	electromecanic	I	M	1.0		5	PERMANENT OCUPAT	6,599	235	6,834
6084	3138	Muncitor		X	telefonist	II	M	1.0		5	PERMANENT OCUPAT	6,391	-	6,391
6085	513	Muncitor		X	telefonist	II	M	1.0		5	PERMANENT OCUPAT	6,391	-	6,391
6086	101	Muncitor		X	telefonist	II	M	1.0		5	PERMANENT OCUPAT	6,391	-	6,391
6087	970	Muncitor		X	telefonist	II	M	1.0		5	PERMANENT OCUPAT	6,391	-	6,391
6088	856	Muncitor		X	termist	I	M	1.0		5	PERMANENT OCUPAT	6,599	235	6,834
6089	3570	Muncitor		X	instalator sanitar	I	M	1.0		5	PERMANENT OCUPAT	6,599	235	6,834
	467	Muncitor		X	instalator sanitar	I	M	1.0		5	PERMANENT OCUPAT	6,599	235	6,834
	327	Muncitor		X	instalator sanitar	I	M	1.0		5	PERMANENT OCUPAT	6,599	235	6,834
6092	3962	Muncitor		X	instalator sanitar	I	M	1.0		5	PERMANENT OCUPAT	6,599	235	6,834
6093	76	Muncitor		X	instalator sanitar	I	M	1.0		5	PERMANENT OCUPAT	6,599	235	6,834
6094	4932	Muncitor		X	instalator sanitar	I	M	1.0		2	PERMANENT OCUPAT	5,370	190	5,560
6095	3571	Muncitor		X	lacatus mecanic	I	M	1.0		5	PERMANENT OCUPAT	6,599	235	6,834
6096	VACANT	Muncitor		X	lacatus mecanic	I	M		1.0		VACANT			
6097	3210	Muncitor		X	liftier	I	M	1.0		5	PERMANENT OCUPAT	6,599	235	6,834
6098	VACANT	Muncitor		X	frizer	I	M		1.0		VACANT			
6099	3933	Muncitor		X	manipulant bunuri	baza	M	1.0		5	PERMANENT OCUPAT	5,884	215	6,099
6100	VACANT	Muncitor		X	manipulant bunuri	baza	M		1.0		VACANT			
6101	4923	Muncitor		X	electrician	I	M	1.0		5	PERMANENT OCUPAT	6,599	235	6,834
6102	VACANT	Muncitor		X	lacatus mecanic	I	M		1.0		VACANT			
6103	VACANT	Muncitor		X	liftier	I	M		1.0		VACANT			
6104	4924	Muncitor		X	zugrav-vopsitor	IV	M	1.0		4	PERMANENT OCUPAT	6,068	204	6,272
UNITATE DE PRIMIRE URGENTE											634,164	239,052	873,216	
POSTURI APROBATE: 83.5 76.0 7.5														
PERSONAL MEDICAL SUPERIOR											230,134	112,001	342,135	
POSTURI APROBATE: 13.5 13.0 0.5														
6105	3989	Medic șef secție	X		medicina de urgenta	primar	S	1.0		5	TEMPORAR OCUPAT	19,709	9,591	29,300
6106	3421	Medic		X	medicina de urgenta	primar	S	1.0		4	PERMANENT OCUPAT	18,312	8,912	27,224
6107	3467	Medic		X	medicina de urgenta	primar	S	1.0		4	PERMANENT OCUPAT	18,312	8,912	27,224
6108	484	Medic		X	medicina de urgenta	primar	S	1.0		5	PERMANENT OCUPAT	18,770	9,135	27,905
6109	3974	Medic		X	medicina de urgenta	primar	S	1.0		3	PERMANENT OCUPAT	17,865	8,696	26,561
6110	486	Medic		X	medicina de urgenta	primar	S	1.0		5	PERMANENT OCUPAT	18,770	9,135	27,905
6111	3487	Medic		X	medicina de urgenta	primar	S	1.0		4	PERMANENT OCUPAT	18,312	8,912	27,224
6112	3226	Medic		X	medicina de urgenta	primar	S	1.0		5	PERMANENT OCUPAT	18,770	9,135	27,905
6113	3423	Medic		X	medicina de urgenta	primar	S	1.0		5	PERMANENT OCUPAT	18,770	9,135	27,905
6114	4150	Medic		X	medicina de urgenta	primar	S	1.0		4	PERMANENT OCUPAT	18,312	8,912	27,224
6115	4497	Medic		X	medicina de urgenta	specialist	S	1.0		4	PERMANENT OCUPAT	14,502	7,058	21,560
6116	1077	Medic		X	medicina de urgenta	specialist	S	1.0		5	PERMANENT OCUPAT	14,865	7,234	22,099
6117	1094	Medic		X	medicina de urgenta	specialist	S	1.0		5	PERMANENT OCUPAT	14,865	7,234	22,099
6118	VACANT	Medic		X	medicina de urgenta	specialist	S		0.5		VACANT			
ALT PERSONAL MEDICAL SUPERIOR											1.0	0.0	1.0	
6119	VACANT	Asistent social		X	medical	baza	S		1.0		VACANT			
PERSONAL DE INFORMATICA											1.0	0.0	1.0	
6120	VACANT	Informatician		X	medical	baza	S		1.0		VACANT			
ADMINISTRATORI											1.0	0.0	1.0	
6121	VACANT	Administrator		X	medical	baza	S		1.0		VACANT			
PERSONAL SANITAR MEDIU											38.0	36.0	2.0	
POSTURI APROBATE: 38.0 36.0 2.0														
6122	396	Asistent medical șef secție	X		medicina de urgenta	principal	S	1.0		5	PERMANENT OCUPAT	9,701	3,651	13,352
6123	2074	Asistent medical		X	medicina de urgenta	principal	S	1.0		4	PERMANENT OCUPAT	7,886	3,098	10,984
6124	220	Asistent medical		X	medicina de urgenta	principal	S	1.0		5	PERMANENT OCUPAT	8,084	3,175	11,259
6125	2041	Asistent medical		X	medicina de urgenta	principal	S	1.0		4	PERMANENT OCUPAT	7,886	3,098	10,984
6126	775	Asistent medical		X	medicina de urgenta	principal	S	1.0		5	PERMANENT OCUPAT	8,084	3,175	11,259
6127	492	Asistent medical		X	medicina de urgenta	principal	S	1.0		5	PERMANENT OCUPAT	8,084	3,175	11,259
6128	3153	Asistent medical		X	medicina de urgenta	principal	S	1.0		4	PERMANENT OCUPAT	7,886	3,098	10,984
6129	4582	Asistent medical		X	medicina de urgenta	principal	S	1.0		2	PERMANENT OCUPAT	7,326	2,878	10,204
6130	4130	Asistent medical		X	medicina de urgenta	principal	S	1.0		2	PERMANENT OCUPAT	7,326	2,878	10,204
6131	1072	Asistent medical		X	medicina de urgenta	principal	PL	1.0		5	PERMANENT OCUPAT	7,255	2,850	10,105
6132	1097	Asistent medical		X	medicina de urgenta	principal	PL	1.0		5	PERMANENT OCUPAT	7,255	2,850	10,105
6133	3378	Asistent medical		X	medicina de urgenta	principal	PL	1.0		5	PERMANENT OCUPAT	7,255	2,850	10,105
6134	3175	Asistent medical		X	medicina de urgenta	principal	PL	1.0		5	PERMANENT OCUPAT	7,255	2,850	10,105
6135	2076	Asistent medical		X	medicina de urgenta	principal	PL	1.0		4	PERMANENT OCUPAT	7,078	2,780	9,858
6136	927	Asistent medical		X	medicina de urgenta	principal	PL	1.0		5	PERMANENT OCUPAT	7,255	2,850	10,105
6137	2042	Asistent medical		X	medicina de urgenta	principal	PL	1.0		4	PERMANENT OCUPAT	7,078	2,780	9,858
6138	2072	Asistent medical		X	medicina de urgenta	principal	PL	1.0		4	PERMANENT OCUPAT	7,078	2,780	9,858
6139	475	Asistent medical		X	medicina de urgenta	principal	PL	1.0		5	PERMANENT OCUPAT	7,255	2,850	10,105
6140	3449	Asistent medical		X	medicina de urgenta	principal	PL	1.0		4	PERMANENT OCUPAT	7,078	2,780	9,858
6141	409	Asistent medical		X	medicina de urgenta	principal	PL	1.0		5	PERMANENT OCUPAT	7,255	2,850	10,105
6142	418	Asistent medical		X	medicina de urgenta	principal	PL	1.0		5	PERMANENT OCUPAT	7,255	2,850	10,105
6143	994	Asistent medical		X	medicina de urgenta	principal	PL	1.0		5	PERMANENT OCUPAT	7,255	2,850	10,105
6144	518	Asistent medical		X	medicina de urgenta	principal	PL	1.0		5	PERMANENT OCUPAT	7,255	2,850	10,105
6145	521	Asistent medical		X	medicina de urgenta	principal	PL	1.0		5	PERMANENT OCUPAT	7,255	2,850	10,105
6146	4003	Asistent medical		X	medicina de urgenta	principal	PL	1.0		5	PERMANENT OCUPAT	7,255	2,850	10,105
6147	2055	Asistent medical		X	medicina de urgenta	principal	PL	1.0		5	PERMANENT OCUPAT	7,255	2,850	10,105
6148	4042	Asistent medical		X	medicina de urgenta	principal	PL	1.0		4	PERMANENT OCUPAT	7,078	2,780	9,858

Nr.	Marcă	Funcția	Conducere	Execuție	Specializare	Treaptă profesională	Nivel studii	Ocupat	Vacant	Gradație	ACANT	Salariu de bază	Spor condiții	Salariu brut
6149	3829	Asistent medical		X	medicina de urgenta	baza	PL	1.0		2	PERMANENT OCUPAT	6,324	2,484	8,808
6150	VACANT	Asistent medical		X	medicina de urgenta	baza	PL		1.0		VACANT			-
6151	993	Registrator medical		X	medicina de urgenta	principal	M	1.0		5	PERMANENT OCUPAT	6,230	1,596	7,826
6152	460	Registrator medical		X	medicina de urgenta	principal	M	1.0		5	PERMANENT OCUPAT	6,230	1,596	7,826
6153	3941	Registrator medical		X	medicina de urgenta	principal	M	1.0		4	PERMANENT OCUPAT	6,078	1,557	7,635
6154	3938	Registrator medical		X	medicina de urgenta	principal	M	1.0		4	PERMANENT OCUPAT	6,078	1,557	7,635
6155	3464	Registrator medical		X	medicina de urgenta	principal	M	1.0		3	PERMANENT OCUPAT	5,929	1,519	7,448
6156	3833	Registrator medical		X	medicina de urgenta	baza	M	1.0		3	PERMANENT OCUPAT	5,929	1,519	7,448
6157	4410	Registrator medical		X	medicina de urgenta	baza	M	1.0		1	PERMANENT OCUPAT	5,234	1,264	6,498
6158	3943	Registrator medical		X	medicina de urgenta	principal	M	1.0		3	PERMANENT OCUPAT	5,929	1,519	7,448
6159	VACANT	Registrator medical		X	medicina de urgenta	baza	M		1.0		VACANT			-
PERSONAL AUXILIAR			POSTURI APROBATE:			29.0		27.0				148,101	33,264	181,365
6159	1130	Brancardier		X	baza	baza	M	1.0		5	PERMANENT OCUPAT	5,345	1,252	6,597
6160	3510	Brancardier		X	baza	baza	M	1.0		3	PERMANENT OCUPAT	5,086	1,191	6,277
6161	2044	Brancardier		X	baza	baza	M	1.0		5	PERMANENT OCUPAT	5,345	1,252	6,597
6162	3414	Brancardier		X	baza	baza	M	1.0		5	PERMANENT OCUPAT	5,345	1,252	6,597
6163	104	Brancardier		X	baza	baza	M	1.0		5	PERMANENT OCUPAT	5,345	1,252	6,597
6164	3127	Brancardier		X	baza	baza	M	1.0		5	PERMANENT OCUPAT	5,345	1,252	6,597
6165	3176	Brancardier		X	baza	baza	M	1.0		4	PERMANENT OCUPAT	5,214	1,221	6,435
6166	4141	Brancardier		X	baza	baza	M	1.0		2	PERMANENT OCUPAT	4,843	1,135	5,978
6167	3161	Brancardier		X	baza	baza	M	1.0		5	PERMANENT OCUPAT	5,345	1,252	6,597
6168	506	Brancardier		X	baza	baza	M	1.0		5	PERMANENT OCUPAT	5,345	1,252	6,597
6169	3151	Brancardier		X	baza	baza	M	1.0		4	PERMANENT OCUPAT	5,214	1,221	6,435
6170	VACANT	Brancardier		X	baza	baza	M		1.0		VACANT			-
6171	489	Infirmieră		X	baza	baza	M	1.0		5	PERMANENT OCUPAT	5,846	1,271	7,117
6172	4030	Infirmieră		X	baza	baza	M	1.0		4	PERMANENT OCUPAT	5,703	1,240	6,943
6173	3538	Infirmieră		X	baza	baza	M	1.0		4	PERMANENT OCUPAT	5,703	1,240	6,943
6174	3950	Infirmieră		X	baza	baza	M	1.0		4	PERMANENT OCUPAT	5,703	1,240	6,943
6175	3810	Infirmieră		X	baza	baza	M	1.0		5	PERMANENT OCUPAT	5,846	1,271	7,117
	3472	Infirmieră		X	baza	baza	M	1.0		5	PERMANENT OCUPAT	5,846	1,271	7,117
	3169	Infirmieră		X	baza	baza	M	1.0		4	PERMANENT OCUPAT	5,703	1,240	6,943
6178	3553	Infirmieră		X	baza	baza	M	1.0		5	PERMANENT OCUPAT	5,846	1,271	7,117
6179	3511	Infirmieră		X	baza	baza	M	1.0		5	PERMANENT OCUPAT	5,846	1,271	7,117
6180	4946	Infirmieră		X	baza	baza	M	1.0		4	PERMANENT OCUPAT	5,702	1,240	6,942
6181	VACANT	Infirmieră		X	baza	baza	M		1.0	5	PERMANENT OCUPAT	-	-	-
6182	3795	Infirmieră		X	baza	baza	M	1.0		4	PERMANENT OCUPAT	5,702	1,240	6,942
6183	3955	Infirmieră		X	baza	baza	M	1.0		5	PERMANENT OCUPAT	5,846	1,271	7,117
6184	4408	Infirmieră		X	baza	baza	M	1.0		2	PERMANENT OCUPAT	5,298	1,152	6,450
6185	4407	Infirmieră		X	baza	baza	M	1.0		3	PERMANENT OCUPAT	5,563	1,209	6,772
6186	4939	Infirmieră		X	debutant	baza	M	1.0		1	PERMANENT OCUPAT	4,962	1,084	6,046
6187	3559	Îngrijitoare		X	baza	baza	M	1.0		4	PERMANENT OCUPAT	5,214	1,221	6,435
DEPARTAMENT CERCETARE			POSTURI APROBATE:			9.5		0.0		9.5				
6188	VACANT	Medic		X	cercetare	specialist	S		1.0		VACANT			-
6189	VACANT	Medic		X	cercetare	specialist	S		0.5		VACANT			-
6190	VACANT	Cercetător științific		X	cercetare	I	S		1.0		VACANT			-
6191	VACANT	Cercetător științific		X	cercetare	II	S		1.0		VACANT			-
6192	VACANT	Cercetător științific		X	cercetare	II	S		1.0		VACANT			-
6193	VACANT	Asistent de cercetare științifică		X	cercetare	baza	S		1.0		VACANT			-
6194	VACANT	Asistent de cercetare științifică		X	cercetare	baza	S		1.0		VACANT			-
6195	VACANT	Asistent de cercetare științifică		X	cercetare	baza	S		1.0		VACANT			-
6196	VACANT	Asistent de cercetare științifică		X	cercetare	baza	S		1.0		VACANT			-
6197	VACANT	Asistent de cercetare științifică		X	cercetare	baza	S		1.0		VACANT			-
MEDICI REZIDENTI			POSTURI APROBATE:			174.0		157.0		17.0		1,366,692	350,041	1,716,733
870	4897	Medic rezident		X	urologie	an I	S	1.0		0	TEMPORAR OCUPAT	7,125	855	7,980
871	4894	Medic rezident		X	ATI	an I	S	1.0		0	TEMPORAR OCUPAT	7,125	3,135	10,260
872	4911	Medic rezident		X	radiologie	an I	S	1.0		0	TEMPORAR OCUPAT	7,125	1,140	8,265
873	4914	Medic rezident		X	neurologie	an I	S	1.0		0	TEMPORAR OCUPAT	7,125	1,995	9,120
874	4891	Medic rezident		X	neurologie	an I	S	1.0		0	TEMPORAR OCUPAT	7,125	1,995	9,120
	4892	Medic rezident		X	neurologie	an I	S	1.0		0	TEMPORAR OCUPAT	7,125	1,995	9,120
	4913	Medic rezident		X	neurologie	an I	S	1.0		0	TEMPORAR OCUPAT	7,125	428	7,553
877	4916	Medic rezident		X	neurologie	an I	S	1.0		0	TEMPORAR OCUPAT	7,125	1,995	9,120
878	4893	Medic rezident		X	neurologie	an I	S	1.0		0	TEMPORAR OCUPAT	7,125	428	7,553
879	4896	Medic rezident		X	neurologie	an I	S	1.0		0	TEMPORAR OCUPAT	7,125	1,995	9,120
880	4912	Medic rezident		X	neurologie	an I	S	1.0		0	TEMPORAR OCUPAT	7,125	1,995	9,120
881	4910	Medic rezident		X	neurologie	an I	S	1.0		0	TEMPORAR OCUPAT	7,125	1,995	9,120
882	VACANT	Medic rezident			an I				1.0		VACANT			-
883	VACANT	Medic rezident			an I				1.0		VACANT			-
884	4895	Medic rezident		X	neurologie	an I	S	1.0		0	TEMPORAR OCUPAT	7,125	1,995	9,120
885	4908	Medic rezident		X	oftalmologie	an I	S	1.0		0	TEMPORAR OCUPAT	7,125	855	7,980
886	4905	Medic rezident		X	oftalmologie	an I	S	1.0		0	TEMPORAR OCUPAT	7,125	855	7,980
887	4902	Medic rezident		X	oftalmologie	an I	S	1.0		0	TEMPORAR OCUPAT	7,125	684	7,809
888	4899	Medic rezident		X	oftalmologie	an I	S	1.0		0	TEMPORAR OCUPAT	7,125	684	7,809
889	4915	Medic rezident		X	oftalmologie	an I	S	1.0		0	TEMPORAR OCUPAT	7,125	684	7,809
890	4904	Medic rezident		X	oftalmologie	an I	S	1.0		0	TEMPORAR OCUPAT	7,125	684	7,809
891	4898	Medic rezident		X	oftalmologie	an I	S	1.0		0	TEMPORAR OCUPAT	7,125	684	7,809
892	4903	Medic rezident		X	oftalmologie	an I	S	1.0		0	TEMPORAR OCUPAT	7,125	684	7,809
893	4901	Medic rezident		X	oftalmologie	an I	S	1.0		0	TEMPORAR OCUPAT	7,125	684	7,809
894	4900	Medic rezident		X	oftalmologie	an I	S	1.0		0	TEMPORAR OCUPAT	7,125	684	7,809
895	VACANT	Medic rezident							1.0		VACANT			-
896	4906	Medic rezident		X	oftalmologie	an I	S	1.0		0	TEMPORAR OCUPAT	7,125	684	7,809
897	4668	Medic rezident		X	neurochirurgie	an II	S	1.0		0	TEMPORAR OCUPAT	7,625	2,135	9,760
898	4647	Medic rezident		X	neurochirurgie	an II	S	1.0		0	TEMPORAR OCUPAT	7,625	2,135	9,760
899	4643	Medic rezident		X	neurochirurgie	an II	S	1.0		0	TEMPORAR OCUPAT	7,625	2,135	9,760
900	4464	Medic rezident		X	neurochirurgie	an II	S	1.0		0	TEMPORAR OCUPAT	7,625	2,135	9,760
901	4651	Medic rezident		X	neurochirurgie	an II	S	1.0		0	TEMPORAR OCUPAT	7,625	2,135	9,760
902	4659	Medic rezident		X	neurologie	an II	S	1.0		0	TEMPORAR OCUPAT	7,625	2,135	9,760
903	4642	Medic rezident		X	neurologie	an II	S	1.0		0	TEMPORAR OCUPAT	7,625	2,135	9,760
904	VACANT	Medic rezident							1.0		VACANT			-
905	4649	Medic rezident		X	neurologie	an II	S	1.0		0	TEMPORAR OCUPAT	7,625	915	8,540
906	4660	Medic rezident		X	neurologie	an II	S	1.0		0	TEMPORAR OCUPAT	7,625	915	8,540
907	4658	Medic rezident		X	neurologie	an II	S	1.0		0	TEMPORAR OCUPAT	7,625	732	8,357
908	4641	Medic rezident		X	neurologie	an II	S	1.0		0	TEMPORAR OCUPAT	7,625	2,135	9,760
909	4648	Medic rezident		X	neurologie	an II	S	1.0		0	TEMPORAR OCUPAT	7,625	732	8,357
910	4440	Medic rezident		X	neurochirurgie	an III	S							

Nr.	Marcă	Funcția	Conducere	Execuție	Specializare	Treaptă profesională	Nivel studii	Ocupat	Vacant	Gradație	ACANT	Salariu de bază	Spor condiții	Salariu brut
911	4655	Medic rezident		X	pneumologie	an II	S	1.0		0	TEMPORAR OCUPAT	7,625	732	8,357
912	4644	Medic rezident		X	neurologie	an II	S	1.0		0	TEMPORAR OCUPAT	7,625	2,135	9,760
913	VACANT	Medic rezident							1.0		VACANT			-
914	4653	Medic rezident		X	neurologie	an II	S	1.0		0	TEMPORAR OCUPAT	7,625	2,135	9,760
915	4652	Medic rezident		X	oftalmologie	an II	S	1.0		0	TEMPORAR OCUPAT	7,625	732	8,357
916	4650	Medic rezident		X	oftalmologie	an II	S	1.0		0	TEMPORAR OCUPAT	7,625	732	8,357
917	VACANT	Medic rezident							1.0		VACANT			-
918	4666	Medic rezident		X	oftalmologie	an II	S	1.0		0	TEMPORAR OCUPAT	7,625	915	8,540
919	4661	Medic rezident		X	oftalmologie	an II	S	1.0		1	TEMPORAR OCUPAT	8,197	787	8,984
920	4667	Medic rezident		X	oftalmologie	an II	S	1.0		0	TEMPORAR OCUPAT	7,625	732	8,357
921	4657	Medic rezident		X	oftalmologie	an II	S	1.0		0	TEMPORAR OCUPAT	7,625	732	8,357
922	4645	Medic rezident		X	oftalmologie	an II	S	1.0		0	TEMPORAR OCUPAT	7,625	732	8,357
923	VACANT	Medic rezident		X	oftalmologie	an II	S		1.0	0	VACANT	-	-	-
924	4646	Medic rezident		X	oftalmologie	an II	S	1.0		0	TEMPORAR OCUPAT	7,625	732	8,357
925	4665	Medic rezident		X	oftalmologie	an II	S	1.0		0	TEMPORAR OCUPAT	7,625	732	8,357
926	4654	Medic rezident		X	oftalmologie	an II	S	1.0		0	TEMPORAR OCUPAT	7,625	915	8,540
927	VACANT	Medic rezident		X	oftalmologie	an II	S		1.0	0	VACANT			-
928	VACANT	Medic rezident		X	oftalmologie	an II	S		1.0	0	VACANT			-
929	4663	Medic rezident		X	oftalmologie	an II	S	1.0		0	TEMPORAR OCUPAT	7,625	915	8,540
930	4418	Medic rezident		X	oftalmologie	an IV	S	1.0		1	TEMPORAR OCUPAT	9,801	942	10,743
931	4609	Medic rezident		X	oftalmologie	an II	S	1.0		2	TEMPORAR OCUPAT	8,607	826	9,433
932	4869	Medic rezident		X	neurologie	an IV	S	1.0		2	TEMPORAR OCUPAT	10,291	6,180	16,471
933	4621	Medic rezident		X	neurochirurgie	an III	S	1.0		0	TEMPORAR OCUPAT	8,375	2,345	10,720
934	4624	Medic rezident		X	neurochirurgie	an II	S	1.0		0	SUSPENDAT TEMPORAR	7,625	2,135	9,760
935	4622	Medic rezident		X	neurochirurgie	an III	S	1.0		0	TEMPORAR OCUPAT	8,375	2,345	10,720
936	4626	Medic rezident		X	neurochirurgie	an III	S	1.0		1	TEMPORAR OCUPAT	9,004	2,521	11,525
937	4638	Medic rezident		X	neurochirurgie	an III	S	1.0		2	TEMPORAR OCUPAT	9,454	2,647	12,101
938	4600	Medic rezident		X	neurologie	an III	S	1.0		0	TEMPORAR OCUPAT	8,375	2,345	10,720
939	4604	Medic rezident		X	neurologie	an III	S	1.0		0	TEMPORAR OCUPAT	8,375	2,345	10,720
	4596	Medic rezident		X	neurologie	an III	S	1.0		0	TEMPORAR OCUPAT	8,375	2,345	10,720
	4605	Medic rezident		X	neurologie	an III	S	1.0		0	TEMPORAR OCUPAT	8,375	5,025	13,400
942	4593	Medic rezident		X	neurologie	an III	S	1.0		0	TEMPORAR OCUPAT	8,375	3,350	11,725
943	4603	Medic rezident		X	neurologie	an III	S	1.0		0	TEMPORAR OCUPAT	8,375	5,025	13,400
944	4601	Medic rezident		X	psihiatrie	an I	S	1.0		0	TEMPORAR OCUPAT	7,125	2,850	9,975
945	4879	Medic rezident		X	neurologie	an II	S	1.0		0	TEMPORAR OCUPAT	7,625	915	8,540
946	4595	Medic rezident		X	neurologie	an III	S	1.0		0	TEMPORAR OCUPAT	8,375	2,345	10,720
947	4672	Medic rezident		X	neurologie	an V	S	1.0		2	TEMPORAR OCUPAT	10,291	6,180	16,471
948	4602	Medic rezident		X	neurologie	an III	S	1.0		1	TEMPORAR OCUPAT	9,004	2,521	11,525
949	4594	Medic rezident		X	neurologie	an III	S	1.0		0	TEMPORAR OCUPAT	8,375	2,345	10,720
950	VACANT	Medic rezident		X					1.0		VACANT			-
951	4599	Medic rezident		X	neurologie	an III	S	1.0		0	TEMPORAR OCUPAT	8,375	2,345	10,720
952	4615	Medic rezident		X	oftalmologie	an III	S	1.0		0	TEMPORAR OCUPAT	8,375	864	9,239
953	4610	Medic rezident		X	oftalmologie	an III	S	1.0		0	TEMPORAR OCUPAT	8,375	864	9,239
954	46147	Medic rezident		X	oftalmologie	an III	S	1.0		0	TEMPORAR OCUPAT	8,375	864	9,239
955	4617	Medic rezident		X	oftalmologie	an III	S	1.0		0	TEMPORAR OCUPAT	8,375	864	9,239
956	4619	Medic rezident		X	oftalmologie	an III	S	1.0		0	TEMPORAR OCUPAT	8,375	864	9,239
957	4616	Medic rezident		X	oftalmologie	an III	S	1.0		0	TEMPORAR OCUPAT	8,375	804	9,179
958	4607	Medic rezident		X	oftalmologie	an III	S	1.0		0	TEMPORAR OCUPAT	8,375	804	9,179
959	4618	Medic rezident		X	oftalmologie	an II	S	1.0		0	TEMPORAR OCUPAT	7,625	732	8,357
960	4606	Medic rezident		X	oftalmologie	an III	S	1.0		0	TEMPORAR OCUPAT	8,375	804	9,179
961	4608	Medic rezident		X	oftalmologie	an III	S	1.0		1	TEMPORAR OCUPAT	9,004	804	9,808
962	VACANT	Medic rezident		X					1.0		VACANT			-
963	4620	Medic rezident		X	oftalmologie	an II	S	1.0		0	TEMPORAR OCUPAT	7,015	732	7,747
964	4611	Medic rezident		X	oftalmologie	an III	S	1.0		0	TEMPORAR OCUPAT	8,375	804	9,179
965	4437	Medic rezident		X	oftalmologie	an IV	S	1.0		1	TEMPORAR OCUPAT	9,801	942	10,743
966	4613	Medic rezident		X	oftalmologie	an III	S	1.0		0	TEMPORAR OCUPAT	8,375	864	9,239
967	4413	Medic rezident		X	oftalmologie	an III	S	1.0		1	TEMPORAR OCUPAT	9,801	2,747	12,548
968	4412	Medic rezident		X	neurologie	an IV	S	1.0		1	TEMPORAR OCUPAT	9,801	2,747	12,548
	4588	Medic rezident		X	neurologie	an IV	S	1.0		1	TEMPORAR OCUPAT	9,801	5,886	15,687
	4382	Medic rezident		X	neurologie	an II	S	1.0		1	TEMPORAR OCUPAT	6,886	3,278	10,164
971	VACANT	Medic rezident		X					1.0		VACANT			-
972	4429	Medic rezident		X	neurologie	an II	S	1.0		1	TEMPORAR OCUPAT	6,405	2,135	8,540
973	4414	Medic rezident		X	neurologie	an IV	S	1.0		1	TEMPORAR OCUPAT	9,801	2,747	12,548
974	4376	Medic rezident		X	oncologie	an IV	S	1.0		1	TEMPORAR OCUPAT	9,801	2,747	12,548
975	4386	Medic rezident		X	radiologie	an III	S	1.0		1	TEMPORAR OCUPAT	9,004	4,682	13,686
976	4612	Medic rezident		X	oftalmologie	an III	S	1.0		2	TEMPORAR OCUPAT	9,454	908	10,362
977	4108	Medic rezident		X	neurologie	an IV	S	1.0		2	TEMPORAR OCUPAT	10,291	6,180	16,471
978	4598	Medic rezident		X	neurologie	an III	S	1.0		1	TEMPORAR OCUPAT	9,004	2,521	11,525
979	4633	Medic rezident		X	oftalmologie	an III	S	1.0		3	TEMPORAR OCUPAT	9,927	953	10,880
980	4592	Medic rezident		X	radiologie	an II	S	1.0		3	TEMPORAR OCUPAT	9,037	1,588	10,625
981	4048	Medic rezident		X	dermatovenerologie	an I	S	1.0		2	CRESTERE COPIL	8,043	965	9,008
982	4411	Medic rezident		X	neurochirurgie	an IV	S	1.0		1	TEMPORAR OCUPAT	9,801	2,747	12,548
983	4439	Medic rezident		X	neurochirurgie	an III	S	1.0		1	TEMPORAR OCUPAT	9,004	2,521	11,525
984	4639	Medic rezident		X	radiologie	an II	S	1.0		1	TEMPORAR OCUPAT	8,197	1,312	9,509
985	4373	Medic rezident		X	neurochirurgie	an V	S	1.0		1	TEMPORAR OCUPAT	9,801	2,747	12,548
986	4498	Medic rezident		X	neurologie	an IV	S	1.0		1	TEMPORAR OCUPAT	9,801	2,747	12,548
987	4877	Medic rezident		X	neurologie	an IV	S	1.0		1	TEMPORAR OCUPAT	9,801	1,177	10,978
988	4419	Medic rezident		X	neurologie	an IV	S	1.0		1	TEMPORAR OCUPAT	9,801	5,886	15,687
989	4577	Medic rezident		X	neurologie	an IV	S	1.0		1	TEMPORAR OCUPAT	9,801	1,962	11,763
990	4425	Medic rezident		X	neurologie	an IV	S	1.0		1	TEMPORAR OCUPAT	9,801	2,747	12,548
991	4427	Medic rezident		X	neurologie	an IV	S	1.0		1	TEMPORAR OCUPAT	9,801	2,747	12,548
992	VACANT	Medic rezident		X					1.0		VACANT			-
993	4428	Medic rezident		X	neurologie	an IV	S	1.0		1	TEMPORAR OCUPAT	9,801	5,886	15,687
994	4430	Medic rezident		X	neurologie	an III	S	1.0		1	TEMPORAR OCUPAT	8,375	2,345	10,720
995	4868	Medic rezident		X	neurologie	an IV	S	1.0		1	TEMPORAR OCUPAT	9,801	5,886	15,687
996	4380	Medic rezident		X	neurologie	an IV	S	1.0		1	TEMPORAR OCUPAT	9,801	5,886	15,687
997	4433	Medic rezident		X	neurologie	an IV	S	1.0		1	TEMPORAR OCUPAT	9,801	5,886	15,687
998	4438	Medic rezident		X	neurologie	an IV	S	1.0		1	TEMPORAR OCUPAT	9,801	2,747	12,548
999	4442	Medic rezident		X	neurologie	an IV	S	1.0		1	TEMPORAR OCUPAT	9,801	3,139	12,940
1000	4443	Medic rezident		X	neurologie	an IV	S	1.0		1	TEMPORAR OCUPAT	9,801	2,747	12,548
1001	4444	Medic rezident		X	neurologie	an IV	S	1.0		1	TEMPORAR OCUPAT	9,301	3,924	13,225
1002	4417	Medic rezident		X	oftalmologie	an IV	S	1.0		1	TEMPORAR OCUPAT	9,301	942	10,743
1003	4420	Medic rezident		X	oftalmologie	an IV	S	1.0		1	TEMPORAR OCUPAT	9,801	942	10,743
1004	4423	Medic rezident		X	oftalmologie	an IV	S	1.0		1	TEMPORAR OCUPAT	9,801	2,747	12,548

Nr.	Marcă	Funcția	Conducere	Execuție	Specializare	Treaptă profesională	Nivel studii	Ocupat	Vacant	Gradație	ACANT	Salariu de bază	Spor condiții	Salariu brut
1005	4422	Medic rezident		X	oftalmologie	an IV	S	1.0		1	TEMPORAR OCUPAT	9,801	1,177	10,978
1006	VACANT	Medic rezident		X					1.0		VACANT			-
1007	4415	Medic rezident		X	oftalmologie	an IV	S	1.0		1	TEMPORAR OCUPAT	9,801	942	10,743
1008	4421	Medic rezident		X	oftalmologie	an IV	S	1.0		1	TEMPORAR OCUPAT	9,801	1,177	10,978
1009	4434	Medic rezident		X	oftalmologie	an IV	S	1.0		1	TEMPORAR OCUPAT	9,801	2,747	12,548
1010	4426	Medic rezident		X	oftalmologie	an IV	S	1.0		1	TEMPORAR OCUPAT	9,801	1,177	10,978
1011	4432	Medic rezident		X	oftalmologie	an III	S	1.0		1	TEMPORAR OCUPAT	8,375	864	9,239
1012	4436	Medic rezident		X	oftalmologie	an IV	S	1.0		1	TEMPORAR OCUPAT	9,801	942	10,743
1013	4378	Medic rezident		X	psihiatrie	IV	S	1.0		1	TEMPORAR OCUPAT	9,801	942	10,743
1014	4110	Medic rezident		X	neurochirurgie	an III	S	1.0		2	TEMPORAR OCUPAT	9,927	2,779	12,706
1015	4623	Medic rezident		X	neurochirurgie	an III	S	1.0		2	SUSPENDAT TEMPORAR	7,941	2,647	10,588
1016	4377	Medic rezident		X	neurochirurgie	an V	S	1.0		1	TEMPORAR OCUPAT	9,801	2,747	12,548
1017	4375	Medic rezident		X	neurochirurgie	an V	S	1.0		1	TEMPORAR OCUPAT	9,801	2,747	12,548
1018	VACANT	Medic rezident		X					1.0		VACANT			-
1019	4374	Medic rezident		X	neurochirurgie	an V	S	1.0		1	TEMPORAR OCUPAT	9,801	2,747	12,548
1020	4379	Medic rezident		X	neurologie	an V	S	1.0		1	TEMPORAR OCUPAT	9,801	2,747	12,548
1021	4372	Medic rezident		X	neurologie	an V	S	1.0		1	TEMPORAR OCUPAT	9,801	2,747	12,548
1022	4482	Medic rezident		X	neurologie	an V	S	1.0		1	TEMPORAR OCUPAT	9,801	2,747	12,548
1023	4370	Medic rezident		X	neurologie	an V	S	1.0		1	TEMPORAR OCUPAT	9,801	2,747	12,548
1024	4388	Medic rezident		X	neurologie	an V	S	1.0		1	TEMPORAR OCUPAT	9,801	2,747	12,548
1025	4383	Medic rezident		X	neurologie	an V	S	1.0		2	TEMPORAR OCUPAT	10,291	6,180	16,471
1026	4104	Medic rezident		X	neurologie	an IV	S	1.0		2	TEMPORAR OCUPAT	10,291	2,884	13,175
1027	4119	Medic rezident		X	neurologie	an IV	S	1.0		2	TEMPORAR OCUPAT	10,291	2,884	13,175
1028	4591	Medic rezident		X	neurochirurgie	an VI	S	1.0		2	TEMPORAR OCUPAT	11,147	2,747	13,894
1029	4114	Medic rezident		X	neurologie	an IV	S	1.0		2	TEMPORAR OCUPAT	10,291	6,180	16,471
1030	4121	Medic rezident		X	neurologie	an IV	S	1.0		1	SUSPENDAT TEMPORAR	8,240	2,747	10,987
1031	VACANT	Medic rezident		X					1.0		VACANT			-
1032	4113	Medic rezident		X	neurologie	an V	S	1.0		2	SUSPENDAT TEMPORAR	10,291	2,884	13,175
1033	4050	Medic rezident		X	neurologie	an V	S	1.0		2	TEMPORAR OCUPAT	10,291	6,180	16,471
	VACANT	Medic rezident		X					1.0		VACANT			-
	4055	Medic rezident		X	ATI	an V	S	1.0		2	TEMPORAR OCUPAT	10,291	4,944	15,235
1036	4102	Medic rezident		X	neurochirurgie	an VI	S	1.0		2	TEMPORAR OCUPAT	11,147	3,121	14,268
1037	4117	Medic rezident		X	neurochirurgie	an VI	S	1.0		3	TEMPORAR OCUPAT	11,705	3,277	14,982
1038	4107	Medic rezident		X	neurochirurgie	an VI	S	1.0		2	TEMPORAR OCUPAT	11,147	3,121	14,268
1039	4011	Medic rezident		X	neurochirurgie	an VI	S	1.0		2	TEMPORAR OCUPAT	11,147	3,121	14,268
1040	4123	Medic rezident		X	neurochirurgie	an VI	S	1.0		2	TEMPORAR OCUPAT	11,147	3,121	14,268
1041	4115	Medic rezident		X	neurologie	an V	S	1.0		1	SUSPENDAT TEMPORAR	9,801	2,747	12,548
1042	4103	Medic rezident		X	neurologie	an V	S	1.0		2	SUSPENDAT TEMPORAR	9,801	2,747	12,548
1043	4670	Medic rezident		X	neurologie	an IV	S	1.0		2	TEMPORAR OCUPAT	10,291	6,180	16,471

1024.00

NUMĂRUL TOTAL DE POSTURI CONTRACTUALE DE CONDUCERE

36.00

NUMĂRUL TOTAL DE POSTURI CONTRACTUALE DE EXECUȚIE

988.00

Manager,
Prof. Univ. Dr. Habil Eva Lucian,
Doctor în științe medicale

Șef serviciu RUNOS interimar,
Ec. Idriceanu Petronela



CENTRALIZATOR STAT DE FUNCȚII
DECEMBRIE 2025

Funcția	Specializare	Grad / Treapta profesională	Nivel studii	Nr. posturi
Funcții de conducere spital				34.0
Comitet director				3.0
Manager	neurochirurgie	medic primar	S	1.0
Director medical	neurochirurgie	medic primar	S	1.0
Director financiar-contabil	economist IA	ecnomist IA	S	1.0
Consiliul medical				26.0
Medic șef secție / laborator		medic primar	S	8.0
Farmacist șef		farmacist primar	S	1.0
Chimist șef laborator analize medicale		chimist principal	S	1.0
Tehnician șef laborator radiologie		tehnician radiologie	S	1.0
Asistenți șefi		asistent principal	S/PL	14.0
Șef formație muncitori		șef bloc spălătorie	M	1.0
Alte funcții de conducere				5.0
Șef serviciu		inginer, economist	S	5.0
Șef birou		inginer, economist	S	0.0
Funcții de execuție spital				723.0
Medici				90.5
Medici primari		primar	S	63.0
Medici specialiști		specialist	S	27.5
Farmacisti				1.0
Farmacist			S	1.0
Alt personal cu studii superioare				98.5
Fizician, Expert în fizică medicală			S	4.0
Chimist, biolog, biochimist principal	medicina de laborator	principal	S	2.0
Chimist, biolog, biochimist specialist	medicina de laborator	specialist	S	4.0
Bioinginer principal	laborator angiografie	principal	S	0.5
Bioinginer principal	bloc operator	principal	S	2.0
Bioinginer specialist	bloc operator	specialist	S	2.0
Psiholog, kinetoterapeut principal	psihologie, kinetoterapie	principal	S	12.0
Psiholog, kinetoterapeut balneo-kinetoterapeut	psihologie, kinetoterapie	bază	S	5.0
Tehnician de radiologie	radiologie	tehnician	S	12.0
Asistenți medicali de radiologie	radiologie	principal	S	2.0
Asistenți medicali de radiologie	radiologie	bază	S	1.0
Farmacist		bază	S	0.0
Inginer		specialist	S	1.0
Asistenți medicali principali		principal	S	40.0
Asistenți medicali bază		bază	S	11.0
Asistent social		bază	S	0.0
Personal mediu sanitar				268.5
Asistenți de farmacie principali		principal	PL	5.0
Asistenți de farmacie bază		bază	PL	1.0
Asistenți medicali principali		principal	PL	169.0
Asistenți medicali bază		bază	PL	58.0
Autopsieri			M	1.0

Funcția	Specializare	Grad / Treapta profesională	Nivel studii	Nr. posturi
Statisticieni principali		principal	S	1.0
Registratori medicali principali		principal	M	23.0
Registratori medicali bază		bază	M	10.5
Personal auxiliar sanitar				180.0
Brancardieri			M	16.0
Infirmiere			M	131.0
Spălătorese			M	9.0
Îngrijitorare			M	22.0
Ambulanțier			M	2.0
Personal din aparatul functional				43.5
Înginer, informatician, economist IA	administrativ	IA	S	19.0
Secretar dactilograf IA	administrativ	IA	M	1.0
Consilier juridic IA	administrativ	IA	S	1.0
Consilier	administrativ	I	S	2.0
Tehnician, referent, merceolog, contabil IA	administrativ	IA	M	3.0
Economist, referent specialitate I	administrativ	I	S	4.0
Magaziner I	administrativ	I	M	3.0
Economist, referent, traducator II	administrativ	II	S	6.0
Statistician	administrativ	I	S	0.0
Informatician, referent III	administrativ	III	S	2.5
Șofer I	administrativ	I	M	1.0
Asistență religioasă	administrativ		S	1.0
Personal pentru activități de întreținere				41.0
Muncitor calificat I - III	tehnic administrativ	I - III	M	39.0
Tehnician	tehnic administrativ	I - III	M	2.0
TOTAL SPITAL				757.0

Funcții de conducere transferuri				2.0
Medic șef secție UPU	medicină de urgență	II	S	1.0
Asistent medical șef UPU	medicină de urgență	principal	S	1.0
Funcții de execuție transferuri				265.0
Medici - UPU				12.5
Medici primari UPU	medicină de urgență	primar	S	9.0
Medici specialiști UPU	medicină de urgență	specialist	S	3.5
Alt personal cu studii superioare - UPU				11.0
Asistenți medicali principali		principal	S	7.0
Asistenți medicali bază		bază	S	1.0
Asistenți sociali		bază	S	1.0
Informatician			S	1.0
Administrator			S	1.0
Personal mediu sanitar - UPU				29.0
Asistenți medicali principali		principal	PL	17.0
Asistenți medicali bază		bază	PL	3.0
Registratori medicali principali		principal	M	5.0
Registratori medicali bază		bază	M	4.0
Personal auxiliar sanitar - UPU				29.0
Infirmiere			M	16.0
Brancardieri			M	12.0
Îngrijitorare			M	1.0

Funcția	Specializare	Grad / Treapta profesională	Nivel studii	Nr. posturi
Cercetare				9.5
Medici	cercetare	specialist	S	1.5
Cercetător științific I - II		cercetător științific	S	3.0
Asistent de cercetare		asistent cercetare	S	5.0
Medici Rezidenți				174.0
TOTAL TRANSFERURI				267.0
TOTAL UNITATE				1024.0

Manager,
Prof. Univ. Dr. Habil Eva Lucian,
Doctor în științe medicale



Șef serviciu RUNOS interimar,
Ec. Idriceanu Petronela

