



**PROIECT DE HOTĂRÂRE**  
**pentru modificarea Hotărârii Consiliului Județean Iași nr.241/28.06.2024**  
**privind reorganizarea aparatului de specialitate al Consiliului Județean Iași,**  
**ca urmare a aplicării prevederilor Legii nr. 296/2023**

**Consiliul Județean Iași;**

**Având în vedere:**

- a) Referatul de aprobare la Proiectul de Hotărâre pentru modificarea Hotărârii Consiliului Județean Iași nr.241/28.06.2024 privind reorganizarea aparatului de specialitate al Consiliului Județean Iași, ca urmare a aplicării prevederilor Legii nr. 296/2023, prezentat de către Președintele Consiliului Județean Iași, în calitate sa de inițiator, înregistrat sub nr. 26960/18.07.2024;
- b) Raportul de specialitate la Proiectul de Hotărâre pentru modificarea Hotărârii Consiliului Județean Iași nr.241/28.06.2024 privind reorganizarea aparatului de specialitate al Consiliului Județean Iași, ca urmare a aplicării prevederilor Legii nr. 296/2023, elaborat de către Serviciul Resurse Umane și Salarizare, înregistrat sub nr. 26961/18.07.2024;
- c) Hotărârea Consiliului Județean Iași nr.241/28.06.2024 privind aprobarea reorganizarea aparatului de specialitate al Consiliului Județean Iași, ca urmare a aplicării prevederilor Legii nr. 296/2023;
- d) Adresa Instituției Prefectului Județului Iași nr.6914/30.04.2024, prin care se comunică numărul maxim al posturilor pe care Județul Iași îl poate avea în anul 2024, potrivit OUG nr.63/2010, cu modificările și completările ulterioare;
- e) Prevederile OUG nr.63/2010 pentru modificarea și completarea Legii nr.273/2006 privind finanțele publice locale, precum și pentru stabilirea unor măsuri financiare, cu modificările și completările ulterioare;
- f) Prevederile art.173, alin.(1), lit.a) și alin.(2), lit.c), art. 191 alin. (2) lit. a), art. 367, art. 390 - 391, art. 408 - 409, art. 507, art. 518 - 519, art. 538, art. 542, art. 549 alin. (1), art. 551 alin. (3) și ale art. 554 alin. (1) din Ordonanța de urgență nr. 57/2019 privind Codul administrativ, cu modificările și completările ulterioare;
- g) Prevederile art. XIII - XIV, art. XVI – XX și ale art. XXII din Legea privind unele măsuri fiscal-bugetare pentru asigurarea sustenabilității financiare a României pe termen lung nr. 296/2023, cu modificările și completările ulterioare;
- h) Prevederile Legii nr.53/2003, Codul muncii, republicat, cu modificările și completările ulterioare;
- i) Prevederile Legii-cadru nr.153/2017 privind salarizarea personalului plătit din fonduri publice, cu modificările și completările ulterioare;
- j) Ordonanței de urgență a Guvernului nr.115/2023 privind unele măsuri fiscal-bugetare în domeniul cheltuielilor publice, pentru consolidare fiscală, combaterea evaziunii fiscale, pentru modificarea și completarea unor acte normative, precum și pentru prorogarea unor termene;
- k) Ordonanței de urgență a Guvernului nr.127/2023 pentru modificarea și completarea unor acte normative, prorogarea unor termene, precum și unele măsuri bugetare;
- l) Prevederile Ordonanței de urgență a Guvernului nr.31/2024 privind reglementarea unor măsuri

- fiscal-bugetare și pentru modificarea și completarea unor acte normative;
- m) Prevederile Ordinului Secretariatului General al Guvernului privind aprobarea Codului controlului intern managerial al entităților publice nr. 600/2018;
- n) Prevederile art. 2 alin. (1) din Ordinul comun al Ministrului Muncii, Familiei și Protecției Sociale și al Președintelui Institutului Național de Statistică nr.1832/856/2011 privind aprobarea Clasificării ocupațiilor din România - nivel de ocupație (șase caractere), cu modificările și completările ulterioare;
- În temeiul art.182 alin.(1) și art.196, alin.(1), lit.a) din OUG nr.57/2019 privind Codul administrativ, cu modificările și completările ulterioare,

## HOTĂRĂȘTE:

**Art. I** – Hotărârea Consiliului Județean Iași nr.241/28.06.2024 privind reorganizarea aparatului de specialitate al Consiliului Județean Iași, ca urmare a aplicării prevederilor Legii nr. 296/2023, se modifică după cum urmează:

1. Anexa nr. 1 – organigrama se modifică în sensul corectării casetei centralizatoare cu numărul de funcții al Serviciului Juridic Contencios Administrativ și se înlocuiește cu **Anexa 1 la prezenta hotărâre**;
2. Anexa nr. 2 – statul de funcții se modifică în sensul corectării la Serviciul Logistic și Protocol coloana studii, pozițiile **8 – 22** în loc de "S" (studii superioare) se va citi "NA" (alt nivel de studii), precum și centralizatorul funcțiilor/număr posturi - **Numărul total de funcții din instituție - ocupate** de pe ultima pagină a statului de funcții care în loc de "190" se va citi "189" și se înlocuiește cu **Anexa 2 la prezenta hotărâre**.

**Art. II** - Ducerea la îndeplinire a prevederilor prezentei hotărâri va fi asigurată de Președintele Consiliului Județean Iași prin Serviciul Resurse Umane și Salarizare.

**Art. III** - Prezenta Hotărâre se comunică:

- a) Structurilor din aparatul de specialitate al Consiliului Județean Iași;
- b) Instituției Prefectului Județului Iași.

**Art. IV** - Aducerea la cunoștința publică a prevederilor hotărâri va fi asigurată de către compartimentele de specialitate din cadrul Consiliului Județean Iași cu atribuții în acest.

**PREȘEDINTE,**  
**Costel ALEXE**



**SUSȚINE PROIECTUL DE HOTĂRÂRE,**  
**Serviciul Resurse Umane și Salarizare**  
**Șef serviciu, Maria HALIP**

Îmi asum responsabilitatea pentru fundamentarea,  
corectitudinea, legalitatea întocmirii acestui înscris oficial



**Data astăzi,** \_\_\_\_\_

**AVIZAT PENTRU LEGALITATE,**  
**SECRETAR GENERAL AL JUDEȚULUI IAȘI,**  
**Lăcrămioara VERNICĂ-DĂSCĂLESCU**



**DIRECȚIA JURIDICĂ,**  
**DIRECTOR EXECUTIV,**  
**Gabriela ALUNGULESEI**

Am luat la cunoștință de acest înscris oficial și  
îmi asum responsabilitatea asupra legalității

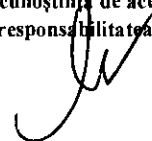



Nr. 26960/18.07 2024

**REFERAT DE APROBARE**  
**pentru modificarea Hotărârii Consiliului Județean Iași nr.241/28.06.2024**  
**privind reorganizarea aparatului de specialitate al Consiliului Județean Iași,**  
**ca urmare a aplicării prevederilor Legii nr. 296/2023**

Prin Hotărârea Consiliului Județean Iași nr.241/28.06.2024 **au fost aprobate Organigrama – Anexa nr.1 și Statul de funcții – Anexa nr.2 ale Consiliului Județean Iași cu aplicabilitate începând cu data de 01.07.2024.**

Statul de funcții al aparatului propriu a fost întocmit în conformitate cu modelul – cadru din Ordinul nr. 1886/2019 privind aprobarea listei documentelor necesare pentru obținerea avizului Agenției Naționale a Funcționarilor Publici, precum și a modalității de transmitere a acestora de către autoritățile și instituțiile publice.

Structura (organigramă și stat de funcții) aprobată prin H CJ nr.241/28.06.2024 a fost întocmită respectând prevederile art.III din OUG nr.63/2010 pentru modificarea și completarea Legii nr.273/2006 privind finanțele publice locale, precum și pentru stabilirea unor măsuri financiare, cu modificările și completările ulterioare și pentru intrarea în legalitate, conform prevederilor Legii nr.296/2023, privind unele măsuri fiscal-bugetare pentru asigurarea sustenabilității financiare a României pe termen lung, cu modificările și completările ulterioare, respectiv:

- cerințele privind numărul minim de posturi de execuție din cadrul unei structuri funcționale, conform prevederilor art.391 alin.(3) din Ordonanța de urgență a Guvernului nr.57/2019 privind Codul administrativ, cu modificările și completările ulterioare și a prevederilor art.XX alin.(1) din Legea nr.296/2023 privind unele măsuri fiscal - bugetare pentru asigurarea sustenabilității financiare a României pe termen lung, cu modificările și completările ulterioare;
- desființarea la nivelul aparatului de specialitate al Consiliului Județean Iași a structurilor organizatorice denumite birouri și a funcțiilor publice de conducere de șef birou în conformitate cu prevederile art.XVIII alin.(1)-(4) și alin.(6) și ale art.XIX din Legea nr.296/2023;

Dintr-o eroare de redactare la **Anexa 1 – organigrama** numărul de funcții din caseta centralizatoare pentru Serviciul Juridic Contencios Administrativ s-a trecut 12 (11 funcții de execuție și 1 șef serviciu) și corect este "11" (10 funcții de execuție și 1 șef serviciu), iar la **Anexa 2 – Statul de funcții**, la coloana studii pentru funcțiile contractuale, pozițiile 8 - 22 din cadrul **Serviciului Logistic și Protocol** s-a trecut "S" (superior) și corect este "NA" (alt nivel de studii) precum și numărul total de funcții ocupate prevăzut în tabelul de la finalul statului de funcții s-a trecut "190" în loc de "189".

Potrivit prevederilor *art.173, alin.(1), lit. a) și alin. (2), lit. c) din OUG nr. 57/2019 privind Codul administrativ, cu modificările și completările ulterioare*, consiliul județean îndeplinește atribuții privind înființarea, organizarea și funcționarea aparatului de specialitate al consiliului județean, iar în exercitarea acestor atribuții aprobă, în condițiile legii, la propunerea președintelui consiliului județean, organigrama, statul de funcții, regulamentul de organizare și funcționare ale aparatului de specialitate al consiliului județean.

Față de cele de mai sus, în conformitate cu prevederile *art.182, alin.(2) din Ordonanța de Urgență nr.57/2019 privind Codul administrativ, cu modificările și completările ulterioare*, propun Consiliului Județean Iași, spre dezbatere și adoptare **Proiectul de hotărâre pentru modificarea Hotărârii Consiliului Județean Iași nr.241/28.06.2024 privind reorganizarea aparatului de specialitate al Consiliului Județean Iași, ca urmare a aplicării prevederilor Legii nr. 296/2023.**

**INIȚIATOR,  
PREȘEDINTE,  
Costel ALEXE**





Bulevardul Ștefan cel Mare și Sfânt, nr.69, cod. 700075, Iași  
Tel.: 0232 - 235100; Fax: 0232 - 210336; [www.icc.ro](http://www.icc.ro)  
Serviciul Resurse Umane și Salarizare



Nr. 26961/18.07 2024

**RAPORT DE SPECIALITATE**  
**pentru modificarea Hotărârii Consiliului Județean Iași nr.241/28.06.2024**  
**privind reorganizarea aparatului de specialitate al Consiliului Județean Iași,**  
**ca urmare a aplicării prevederilor Legii nr. 296/2023**

Prin Hotărârea Consiliului Județean Iași nr.241/28.06.2024 *au fost aprobate Organigrama – Anexa nr.1 și Statul de funcții – Anexa nr.2 ale Consiliului Județean Iași cu aplicabilitate începând cu data de 01.07.2024.*

Statul de funcții al aparatului propriu a fost întocmit în conformitate cu modelul – cadru din *Ordinul nr. 1886/2019 privind aprobarea listei documentelor necesare pentru obținerea avizului Agenției Naționale a Funcționarilor Publici, precum și a modalității de transmitere a acestora de către autoritățile și instituțiile publice.*

Structura (organigramă și stat de funcții) aprobată prin HCJ nr.241/28.06.2024 a fost întocmită respectând prevederile *art.III din OUG nr.63/2010 pentru modificarea și completarea Legii nr.273/2006 privind finanțele publice locale, precum și pentru stabilirea unor măsuri financiare, cu modificările și completările ulterioare* și pentru intrarea în legalitate, conform prevederilor *Legii nr.296/2023, privind unele măsuri fiscal-bugetare pentru asigurarea sustenabilității financiare a României pe termen lung, cu modificările și completările ulterioare*, respectiv:

- cerințele privind numărul minim de posturi de execuție din cadrul unei structuri funcționale, conform prevederilor art.391 alin.(3) din Ordonanța de urgență a Guvernului nr.57/2019 privind Codul administrativ, cu modificările și completările ulterioare și a prevederilor art.XX alin.(1) din Legea nr.296/2023 privind unele măsuri fiscal - bugetare pentru asigurarea sustenabilității financiare a României pe termen lung, cu modificările și completările ulterioare;
- desființarea la nivelul aparatului de specialitate al Consiliului Județean Iași a structurilor organizatorice denumite birouri și a funcțiilor publice de conducere de șef birou în conformitate cu prevederile art.XVIII alin.(1)-(4) și alin.(6) și ale art.XIX din Legea nr.296/2023;

Dintr-o eroare de redactare la **Anexa 1 – organigrama** numărul de funcții din caseta centralizatoare pentru Serviciul Juridic Contencios Administrativ s-a trecut 12 (11 funcții de execuție și 1 șef serviciu) și corect este "11" (**10 funcții de execuție și 1 șef serviciu**), iar la **Anexa 2 – Statul de funcții**, la coloana studii pentru funcțiile contractuale, pozițiile **8 - 22** din cadrul **Serviciului Logistic și Protocol** s-a trecut "S" (**superior**) și corect este "NA" (**alt nivel de studii**) precum și **numărul total de funcții ocupate** prevăzut în tabelul de la finalul statului de funcții s-a trecut "190" în loc de "189".

Potrivit prevederilor *art. 173, alin. (1), lit. a) și alin. (2), lit. c) din OUG nr. 57/2019 privind Codul administrativ, cu modificările și completările ulterioare*, consiliul județean îndeplinește atribuții privind înființarea, organizarea și funcționarea aparatului de specialitate al consiliului județean, iar în exercitarea acestor atribuții aprobă, în condițiile legii, la propunerea președintelui consiliului județean, organigrama, statul de funcții, regulamentul de organizare și funcționare ale aparatului de specialitate al consiliului județean.

În urma analizării proiectului de hotărâre a documentării efectuate, concluzionăm că proiectul de hotărâre îndeplinește condițiile pentru a fi supus dezbaterii plenului Consiliului Județean Iași.

Anexăm proiectul de hotărâre.

Am luat la cunoștință de acest înscris oficial  
și îmi asum responsabilitatea asupra legalității

**DIRECȚIA JURIDICĂ,  
DIRECTOR EXECUTIV,  
Gabriela ALUNGULESEI**



Îmi asum responsabilitatea pentru fundamentarea, corectitudinea,  
legalitatea întocmirii acestui înscris oficial

**Serviciul Resurse Umane și Salarizare  
Șef Serviciu, Maria HALIP**



TOTAL POSTURI	DIN CARE:										
	FUNCTII DE DEMNITATE PUBLICĂ	CABINET DEMNITARI	ADMINISTRATOR PUBLIC	APARAT DE SPECIALITATE	TOTAL FUNCTII PUBLICE	DIN CARE:			TOTAL FUNCTII CONTRACTUALE	DIN CARE:	
						SECRETAR GENERAL AL JUDEȚULUI	FUNCTII PUBLICE DE CONDUCERE	FUNCTII PUBLICE DE EXECUȚIE		FUNCTII CONTRACTUALE DE CONDUCERE	FUNCTII CONTRACTUALE DE EXECUȚIE
240	3	8	1	228	194	1	18	175	34	1	33

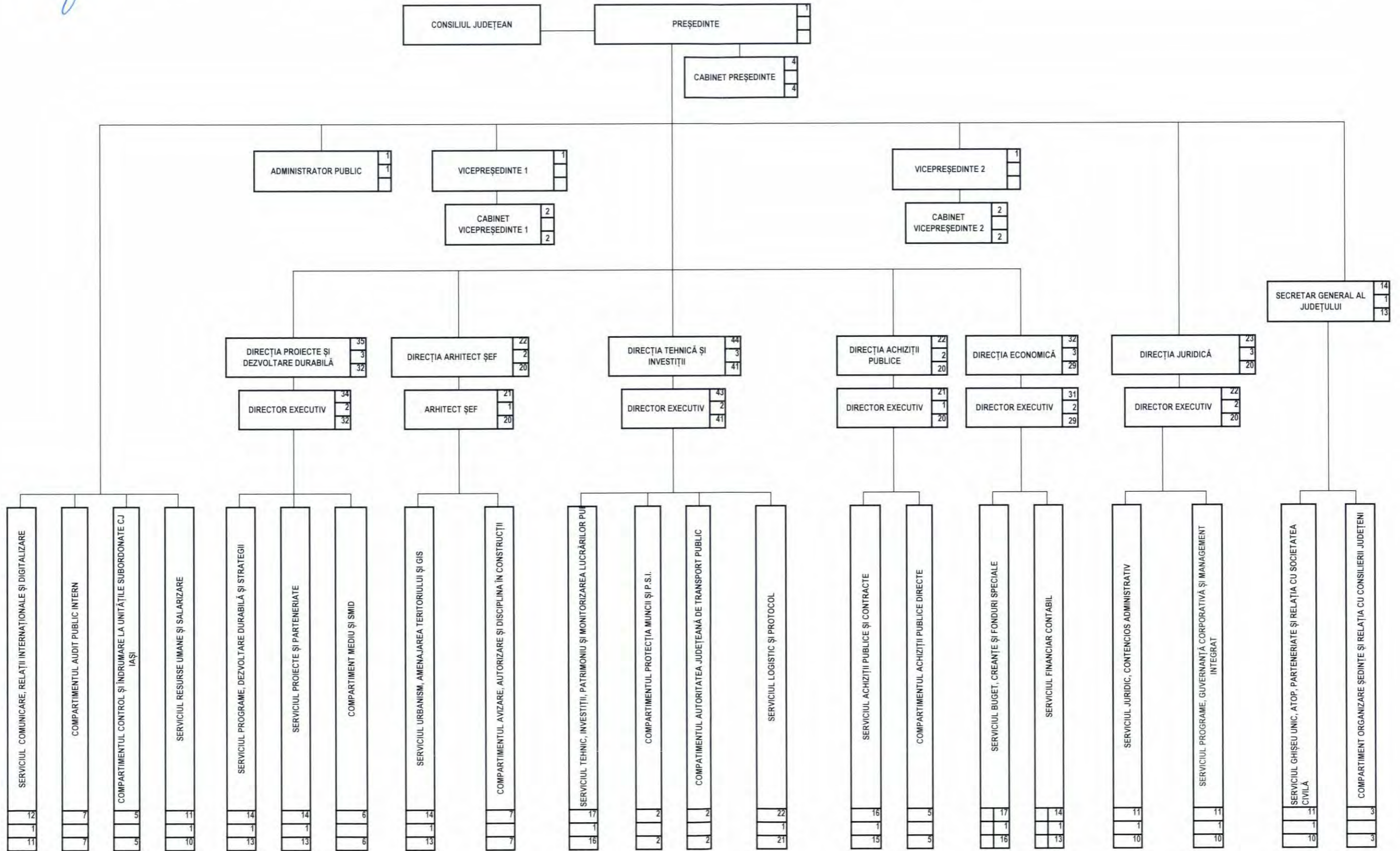



<b>TOTAL COMPARTIMENT</b>										0	2.0						
<b>COMPARTIMENT CABINET VICEPRESEDINTE 2</b>																	
				CONSILIER		IA					0.25						
				CONSILIER		IA					0.75						
				CONSILIER		IA					1						
<b>TOTAL COMPARTIMENT</b>											2						
<b>SERVICIUL COMUNICARE, RELATII INTERNATIONALE ŞI DIGITALIZARE</b>																	
1		542141	S	SEF SERVICIU	F.P. CO	II		1									
2		542145	S	CONSILIER	F.P.EX.	Superior			1								
3		203077	S	CONSILIER	F.P.EX.	Principal			1								
4		542142		CONSILIER	F.P.EX.	Principal			1								
5		542147	S	CONSILIER	F.P.EX.	Asistent			1								
6		542146	S	CONSILIER	F.P.EX.	Principal			1								
7			S	CONSILIER	I						1						
8			S	CONSILIER	IA	detasata de la TVR					1						
9		203163	S	CONS.	F.P.EX.	Superior			1								
10		203162	S	CONS.	F.P.EX.	Superior			1								
11		203161	S	CONS.	F.P.EX.	Superior			1								
12		203164	S	CONS.	F.P.EX.	Superior			1								
<b>TOTAL SERVICIU</b>										1	0	2	7	0	0	0	2
<b>COMPARTIMENT AUDIT PUBLIC INTERN</b>																	
1	436	203097	S	AUDITOR	F.P.EX.	Superior			1								
2		203090	S	AUDITOR	F.P.EX.	Superior			1								
3		203093	S	AUDITOR	F.P.EX.	Superior			1								
4		203091	S	AUDITOR	F.P.EX.	Superior			1								
5		203095	S	AUDITOR	F.P.EX.	Superior			1								
6		203096	S	AUDITOR	F.P.EX.	Superior			1								

7		203092	S	AUDITOR	F.P.EX.	Superior					1				
<b>Total compartiment</b>											7				
<b>COMP. CONTROL SI INDRUMARE LA UNITATILE SUBORDONATE C.J. IASI</b>															
1		203067	S	CONS.	F.P.EX.	Superior			0		1				
2		203072	S	CONS.	F.P.EX.	Superior					1				
3		203179	S	CONS.	F.P.EX.	Superior					1				
4		203069	S	CONS.	F.P.EX.	Superior					1				
5		203068	S	CONS.	F.P.EX.	Principal				1					
<b>Total compartiment</b>									0	1	4				
<b>SERVICIUL RESURSE UMANE SI SALARIZARE</b>															
1		203098	S	SEF SERVICIU	F.P.CO.	Gradul II		1							
2		203099	S	CONS.	F.P.EX.	Superior					1				
3		203102	S	CONS.	F.P.EX.	Superior					1				
4		203170	S	CONS.	F.P.EX.	Superior					1				
5		203103	S	CONS.	F.P.EX.	Superior					1				
6		203105	S	CONS.JUR.	F.P.EX.	Principal				1					
7		203100	S	CONS.	F.P.EX.	Superior					1				
8		408336	S	CONS.	F.P.EX.	Principal				1					
9		542154	S	CONS.	F.P.EX.	Asistent					1				
10		542151	S	CONS.	F.P.EX.	Principal					1				
11		542149	S	CONS.	F.P.EX.	Superior					1				
<b>Total serviciu</b>							0	1		5	5				
<b>DIRECTIA PROIECTE SI DEZVOLTARE DURABILA</b>															
1		394129	S	DIRECTOR EXEC.	F.P.CO.	Gradul II			1						
<b>Total</b>									1						
<b>SERVICIUL PROGRAME, DEZVOLTARE DURABILĂ SI STRATEGII</b>															
1		203109	S	SEF SERV.	F.P.CO.	II			1						

2		203120	S	CONS.	F.P.EX.	Superior					1						
3		203114	S	CONS.	F.P.EX.	Superior					1						
4		203135	S	CONS.	F.P.EX.	Superior					1						
5		203118	S	CONS.	F.P.EX.	Superior					1						
6		545654	S	CONS.	F.P.EX.	Principal					1						
7		203128	S	CONS.	F.P.EX.	Superior					1						
8		203112	S	CONS.	F.P.EX.	Superior					1						
9		203111	S	CONS.	F.P.EX.	Superior					1						
10		203115	S	CONS.	F.P.EX.	Asistent				1							
11		vacant	S	CONS.	IA									1			
12		vacant	S	CONS.	IA									1			
13		vacant	S	CONS.	I									1			
14		vacant	S	CONS.	II									1			
<b>Total serviciu</b>												1	1	8			4

### SERVICIUL PROIECTE SI PARTENERIATE

1		203106	S	Sef serviciu	F.P.CO.	II				1				
2		203113	S	CONS.	F.P.EX.	Superior					1			
3		203108	S	CONS.	F.P.EX.	Superior					1			
4		203110	S	CONS.	F.P.EX.	Superior					1			
5		203221	S	CONS.	F.P.EX.	Superior					1			
6		203127	S	CONS.	F.P.EX.	Superior					1			
7		203078	S	CONS.	F.P.EX.	Superior					1			
8		203131	S	CONS.JUR.	F.P.EX.	Superior					1			
9			S	CONS.	F.P.EX.	I								1
10		VACANT	S	CONS.	F.P.EX.	IA								1
11		VACANT	S	CONS.	F.P.EX.	IA								1
12		VACANT	S	CONS.	F.P.EX.	IA								1
13		VACANT		CONS.	F.P.EX.	IA								1
14		VACANT	S	CONS.	F.P.EX.	I								1

<b>Total serviciu</b>									1		7			5	1
<b>COMPARTIMENT MEDIU ȘI SMID</b>															
1		203136	S	CONS.	F.P.EX.	Superior								1	
2		203175	S	CONS.	F.P.EX.	Superior								1	
3		203122	S	CONS.	F.P.EX.	Superior								1	
4		203129	S	CONS.	F.P.EX.	Superior								1	
5		414167	S	CONS.	F.P.EX.	Superior								1	
6		203117	S	CONS.	F.P.EX.	Superior								1	
<b>Total compartiment</b>														6	
<b>ARHITECT SEF</b>															
1		203180	S	ARHIT.SEF	F.P.EX.	II			1						
<b>Total</b>									1						
<b>SERVICIUL URBANISM, AMENAJAREA TERITORIULUI ȘI GIS</b>															
1		203181	S	SEF SERV.	F.P.CO.	II			1					0	
2		203182	S	CONS.	F.P.EX.	Superior								1	
3		203185	S	CONS.	F.P.EX.	Superior								1	
4		203255	S	CONS.	F.P.EX.	Superior								1	
5		203184	S	CONS.	F.P.EX.	Superior				1					
6		203183	S	CONS.	F.P.EX.	Superior								1	
7		203075	S	CONS.	F.P.EX.	Superior								1	
8		203186	S	CONS.	F.P.EX.	Superior								1	
9		203165	S	CONS.	F.P.EX.	Principal					1				
10		203193	S	CONS.	F.P.EX.	Principal					1				
11		203088	S	CONS.	F.P.EX.	Principal					1				
12		426205	S	CONS.	F.P.EX.	Principal					1				
13		203121	S	CONS.	F.P.EX.	Superior								1	
14		203192	S	CONS.	F.P.EX.	Principal								1	
<b>Total serviciu</b>									0	1	6	7			

**COMPARTIMENT AVIZARE, AUTORIZARE SI DISCIPLINA IN CONSTRUCTII**

1		203190	S	CONS.	F.P.EX.	Superior					1			
2		203197	S	CONS.	F.P.EX.	Superior					1			
3		203195	S	CONS.	F.P.EX.	Superior					1			
4		203189	S	CONS.	F.P.EX.	Principal				1				
5		418603	S	CONS.	F.P.EX.	Superior					1			
6		203196	S	CONS.	F.P.EX.	Superior					1			
7		426206	S	CONS.	F.P.EX.	Principal				1				
<b>Total compartiment</b>										0	2	5		

**DIRECTIA TEHNICA SI INVESTITII**

1		203166	S	DIRECTOR EXEC.	F.P.CO.	Gradul II				1				
<b>Total</b>										1				

**SERV. TEHNIC, INVESTIȚII, PATRIMONIU SI MONITORIZAREA LUCRARILOR PUBLICE**

1		203216	S	SEF SERV.	F.P.CO.	II				1				
2		203217	S	CONS.	F.P.EX.	Superior					1			
3		203218	S	CONS.	F.P.EX.	Superior					1			
4		203222	S	CONS.	F.P.EX.	Superior					1			
5		203224	S	CONS.	F.P.EX.	Principal				1	0			
6		203225	S	CONS.	F.P.EX.	Superior					1			
7		203188	S	CONS.	F.P.EX.	Superior					1			
8		203219	S	CONS.	F.P.EX.	Principal					1			
9		203220		CONS.	F.P.EX.	Principal				1				
9		203223	S	CONS.	F.P.EX.	Principal				1				
10		542027	S	CONS.	F.P.EX.	Principal				1				
11		203155	S	CONS.	F.P.EX.	Superior					1			
12		203158	S	CONS.	F.P.EX.	Superior					1			
13		542129	S	CONS.	F.P.EX.	Principal					1			
14		542153	S	CONS.	F.P.EX.	Asistent					1			
15		542150	S	CONS.	F.P.EX.	Superior					1			

16		542152	S	CONS.	F.P.EX.	Principal					1				
<b>Total serviciu</b>								0	1	4	12				
<b>COMP. AUTORITATEA JUDETEANA DE TRANSPORT PUBLIC</b>															
1		203172	S	CONS.	F.P.EX.	Superior					1				
2		203167	S	CONS.	F.P.EX.	Superior					1				
<b>Total compartiment</b>											2				
<b>COMPARTIMENT PROTECȚIA MUNCII ȘI PSI</b>															
1		203177	S	CONS.	F.P.EX.	Principal					1				
2		203178	S	CONS.	F.P.EX.	Superior					1				
<b>Total compartiment</b>											2				
<b>DIRECTIA ACHIZITII PUBLICE</b>															
1		419069	S	DIRECTOR EXEC.	F.P.CO.	Gradul II				1					
<b>Total</b>										1					
<b>SERVICIUL ACHIZITII PUBLICE SI CONTRACTE</b>															
1		203199	S	SEF SERV.	F.P.CO.	Gradul II				1					
2		203203	S	CONS. ACHIZITII	F.P.EX.	Superior					1				
3		203205	S	CONS.JUR.	F.P.EX.	Superior					1				
4		203202	S	CONS. ACHIZITII	F.P.EX.	Superior					1				
5		203212	S	CONS.JUR.	F.P.EX.	Superior					1				
6		203214	S	CONS. ACHIZITII	F.P.EX.	Superior					1				
7		426204	S	CONS. ACHIZITII	F.P.EX.	Superior					1				
8		203213	S	CONS.JUR.	F.P.EX.	Superior					1				
9		203210	S	CONS. ACHIZITII	F.P.EX.	Superior					1				
10		203211	S	CONS. ACHIZITII	F.P.EX.	Principal				1					
11		203215	S	CONS. ACHIZITII	F.P.EX.	Asistent					1				
12		203154	S	CONS. ACHIZITII	F.P.EX.	Principal				1					
13		542128	S	CONS. ACHIZITII	F.P.EX.	Principal					1				



15		203073	S	CONS	F.P.EX.	Superior					1							
16		203144	S	CONS.	F.P.EX.	Superior					1							
17		203138	S	CONS.	F.P.EX.	Superior					1							
<b>Total serviciu</b>													1	1	15			
<b>SERVICIUL FINANCIAR CONTABIL</b>																		
1		203145	S	SEF SERV.	F.P.CO.	II				1								
2		203152	S	CONS.	F.P.EX.	Superior					1							
3		203150	S	CONS.	F.P.EX.	Principal					1							
4		203243	S	CONS.	F.P.EX.	Superior					1							
5		203149	S	CONS.	F.P.EX.	Superior					1							
6		203151	S	CONS.	F.P.EX.	Superior					1							
7		203157	S	CONS.	F.P.EX.	Superior					1							
8		203156	S	CONS.	F.P.EX.	Superior					1							
9		203198	S	CONS.	F.P.EX.	Superior					1							
10		203153	S	CONS.	F.P.EX.	Superior					1							
11		542047	S	CONS.	F.P.EX.	Superior					1							
12		203146	S	CONS.	F.P.EX.	Superior					1							
13		203147	S	CONS.	F.P.EX.	Superior					1							
14		203148	S	CONS	F.P.EX.	Principal					1							
<b>Total serviciu</b>													1	0	1	12		
<b>DIRECȚIA JURIDICĂ</b>																		
1		203237	S	DIRECTOR EXEC.	F.P.CO.	II					1							
<b>Total</b>													1					
<b>SERVICIUL JURIDIC CONTENCIOS-ADMINISTRATIV</b>																		
1		203226	S	SEF SERV.	F.P.CO.	II				1								
2		203231	S	CONS.JUR.	F.P.EX.	Superior					1							
3		203234	S	CONS.JUR.	F.P.EX.	Superior					1							
4		203235	S	CONS.JUR.	F.P.EX.	Superior					1							
5		203228	S	CONS.JUR.	F.P.EX.	Superior					1							

6		203232	S	CONS.JUR.	F.P.EX.	Superior					1			
7		203230	S	CONS.JUR.	F.P.EX.	Superior					1			
8		203126	S	CONS.JUR.	F.P.EX.	Superior					1			
9		203125	S	CONS.JUR.	F.P.EX.	Superior					1			
10		406817	S	CONS.JUR.	F.P.EX.	Superior					1			
11		203238	S	CONS.	F.P.EX.	Superior					1			
<b>Total serviciu</b>											<b>1</b>			<b>10</b>
<b>SERVICIUL PROGRAME, GUVERNANȚĂ CORPORATIVĂ ȘI MANAGEMENT INTEGRAT</b>														
1		203239	S	SEF SERVICIU	F.P.CO.	II					1			
2		203116	S	CONS.	F.P.EX.	Superior						1		
3		426202	S	CONS.	F.P.EX.	Principal						1		
4		203247	S	CONS.	F.P.EX.	Principal				1		0		
5		203250	S	CONS.	F.P.EX.	Superior						1		
6		203252	S	CONS.	F.P.EX.	Superior						1		
7		542155	S	CONS.	F.P.EX.	Superior						1		
8		542156	S	CONS.JUR.	F.P.EX.	Superior				1				
9		203236	S	CONS.	F.P.EX.	Superior						1		
10		203229	S	CONS.	F.P.EX.	Principal				1				
11		545454	S	CONS.	F.P.EX.	Principal				1				
<b>Total serviciu</b>											<b>1</b>	<b>4</b>		<b>6</b>
<b>SERVICIUL GHIȘEU UNIC, ATOP, PARTENERIATE ȘI RELAȚIA CU SOCIETATEA CIVILĂ</b>														
1		203249	S	SEF SERVICIU	F.P.CO.	II					1			
2		203240	S	CONS.	F.P.EX.	Superior						1		
3		203244	S	CONS.	F.P.EX.	Superior						1		
4		203245	S	CONS.	F.P.EX.	Superior						1		
5		203251	S	CONS.	F.P.EX.	Superior						1		
6		203254	S	CONS.	F.P.EX.	Superior						1		
7		203173	S	CONS.	F.P.EX.	Superior						1		
8		203104	S	CONS.	F.P.EX.	Superior						1		



