



HOTĂRÂREA nr. 52
privind aprobarea organigramei și a statului de funcții pentru Spitalul Clinic de
Obstetrică și Ginecologie „Elena Doamna” Iași, cu aplicare de la 01.03.2024

Consiliul Județean Iași;

Având în vedere:

- Referatul de aprobare a organigramei și a statului de funcții pentru Spitalul Clinic de Obstetrică și Ginecologie „Elena Doamna” Iași, cu aplicare de la 01.03.2024, prezentat de Președintele Consiliului Județean Iași, în calitatea sa de inițiator, înregistrat sub nr. 6097 din 15.02.2024;
- Raportul de specialitate privind aprobarea organigramei și a statului de funcții pentru Spitalul Clinic de Obstetrică și Ginecologie „Elena Doamna” Iași, cu aplicare de la 01.03.2024, elaborat de către Serviciul Resurse Umane și Salarizare, înregistrat sub nr. 6098/15.02.2024;
- Adresa Spitalului Clinic de Obstetrică și Ginecologie „Elena Doamna” Iași nr.1278/09.02.2024, înregistrată la Consiliul Județean Iași sub nr. 5313/09.02.2024;
- prevederile Hotărârii Consiliului Județean Iași nr. 403/25.10.2023 privind aprobarea organigramei și a statului de funcții pentru Spitalul Clinic de Obstetrică și Ginecologie „Elena Doamna” Iași;
- Nota de fundamentare a Spitalului Clinic de Obstetrică și Ginecologie „Elena Doamna” Iași nr.1278/09.02.2024;
- Legea nr. 95/2006 privind reforma în domeniul sănătății, republicată, cu modificările și completările ulterioare;
- Ordinul Ministrului Sănătății nr. 1224/2010 privind aprobarea normativelor de personal pentru asistența medicală spitalicească, precum și pentru modificarea și completarea Ordinului Ministrului Sănătății nr. 1.778/2006 privind aprobarea normativelor de personal;
- Ordinul Ministrului Sănătății nr. 1500/2009 privind aprobarea Regulamentului de organizare și funcționare a secțiilor și compartimentelor de anestezie și terapie intensivă din unitățile sanitare;
- Ordinul Ministrului Sănătății nr. 1706/2007 privind conducerea și organizarea unităților și compartimentelor de primire a urgențelor, cu modificările și completările ulterioare;

– Legea nr. 53/2003 – Codul Muncii, republicată, cu modificările și completările ulterioare;

– Prevederile Hotărârii Consiliului Județean Iași nr. 170/30.06.2010 privind preluarea de către județul Iași a ansamblului de competențe și atribuții pentru Spitalul Clinic de Obstetrică și Ginecologie „Elena Doamna” Iași;

– Prevederile art.173, alin. (1), lit. a) și alin. (2), lit. c) din Ordonanța de Urgență a Guvernului nr. 57/2019 privind Codul administrativ, cu modificările și completările ulterioare;

– Avizele comisiilor de specialitate ale Consiliului Județean Iași din data de 20 februarie 2024;

– Dispoziția Președintelui Consiliului Județean Iași nr. 655/10.11.2020 privind desemnarea înlocuitorului legal al Președintelui Consiliului Județean Iași;

– Votul exprimat de către consilierii județeni în cadrul ședinței ordinare a Consiliului Județean Iași din data de 21 februarie 2024 și consemnat în procesul-verbal al acesteia, respectiv 27 voturi “Pentru”;

În temeiul art.196, alin.(1), lit.a) din Ordonanța de Urgență a Guvernului nr. 57/2019 privind Codul administrativ, cu modificările și completările ulterioare:

HOTĂRĂȘTE:

Art. 1. Se aprobă organigrama – anexa nr. 1 și statul de funcții - anexa nr. 2 pentru Spitalul Clinic de Obstetrică și Ginecologie „Elena Doamna” Iași, cu aplicare de la 01.03.2024. Anexele 1 și 2 fac parte integrată din prezenta hotărâre.

Art. 2. Începând cu aceeași dată prevederile Hotărârii Consiliului Județean Iași nr.403/25.10.2023 își încetează aplicabilitatea.

Art. 3. Ducerea la îndeplinire a prevederilor prezentei hotărâri va fi asigurată de către Serviciul Resurse Umane și Salarizare din cadrul Consiliului Județean Iași și de Spitalul Clinic de Obstetrică și Ginecologie „Elena Doamna” Iași, prin grija managerului.

Art. 4. Prezenta Hotărâre va fi comunicată în copie Serviciului Resurse Umane și Salarizare din cadrul Consiliului Județean Iași, Spitalului de Obstetrică și Ginecologie „Elena Doamna” Iași și Instituției Prefectului Județului Iași.

Art. 5. Aducerea la cunoștință publică a prevederilor prezentei Hotărâri va fi asigurată de către compartimentele de specialitate din cadrul Consiliului Județean Iași cu atribuții în acest sens.

Data astăzi: 21 februarie 2024

PRESEDINTE,
Costel Alexe

Contrasemnează pentru legalitate,
SECRETAR GENERAL AL JUDEȚULUI,
Lăcrămioara Vernică-Dăscălescu

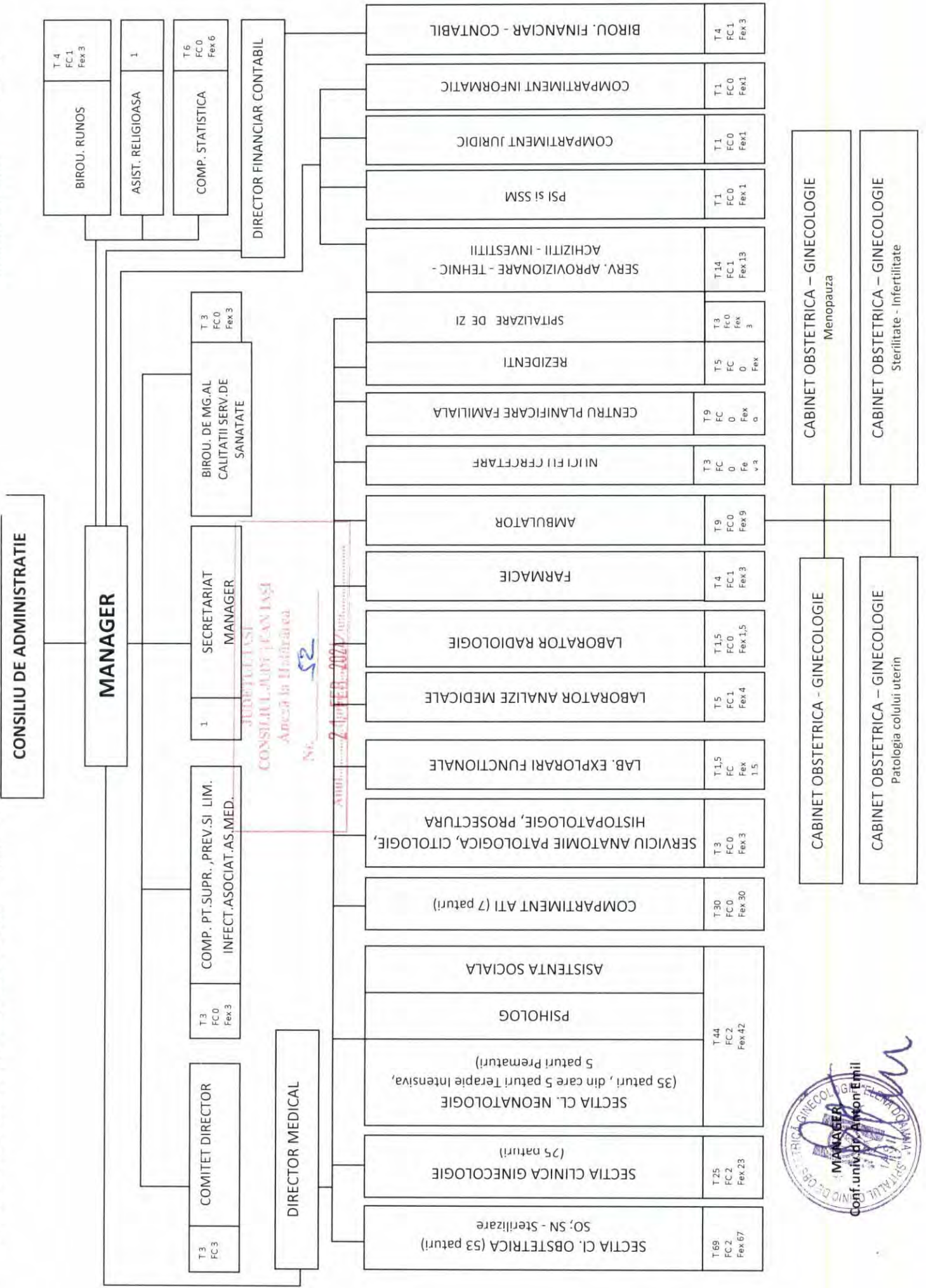

JUDEȚUL IAȘI
CONSILIUL JUDEȚEAN IAȘI
Anexă la Hotărârea
Nr. 52

ANUNȚ nr. 2 din FEBRUARIE 2021



SPITALUL CLINIC OBTETRICA-GINECOLOGIE ELENA DOAMNA

CATEGORIA UNITATII : II M

NUMAR PATURI 128

IASI, STR. ELENA DOAMNA NR 49

TELEFON 0232 210390 FAX 0232210396

ORDIN Nr. 1224 /2010

STAT DE FUNCTII CU APLICARE DE LA 01.03.2024

NR CRT	STRUCTURA	Funcție contractuală		Specialitatea	Grad/Treapta profesională	NIVEL STUDII	NORMAT/ POST
		de conducere	de executie				
0	1			2		3	4

COMITET DIRECTOR

1	Manager	conducere				S	1.00
2	Director medical	conducere		OBST.GINEC.	medic primar	S	1.00
3	Director financiar contabil	conducere		Economica		S	1.00

TOTAL Comitet director

3.00

SECRETARIAT MANAGER							
4	SECRETARA	executie				M	1.00

SECTIA OBSTETRICA 53 PATURI

NORMAT 8 posturi

5	Sef sectie	conducere		OBST. -GINEC.		S	1.00
6	Medic primar		executie	OBST. -GINEC.		S	0.50
7	Medic primar		executie	OBST. -GINEC.		S	1.00
8	Medic primar		executie	OBST. -GINEC.		S	1.00
9	Medic primar		executie	OBST. -GINEC.		S	1.00
6	Medic primar		executie	OBST. -GINEC.		S	0.50
10	Medic primar		executie	OBST. -GINEC.		S	0.50
10	Medic primar		executie	OBST. -GINEC.		S	0.50
11	Medic primar		executie	OBST. GINEC		S	0.50
11	Medic primar		executie	OBST. GINEC		S	0.50
12	Medic specialist		executie	OBST GINECO		S	1.00

TOTAL

8.00

NORMAT 18 posturi

13	Asistenta sefa	conducere		OBST. -GINEC.		S	1.00
14	Asistenta deb..		executie	OBST. -GINEC		PL	1.00
15	Asistent med.pr.		executie	MEDICALA		PL	1.00
16	Asistent medical pr.		executie	OBST. -GINEC.		PL	1.00
17	Asistent med deb.		executie	MEDICALA		PL	1.00
18	Asistenta pr.		executie	MEDICALA		PL	1.00

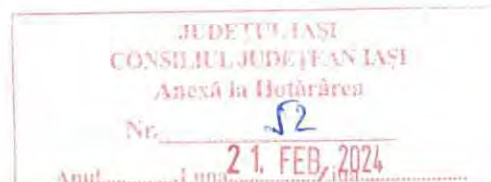

19	Asistent medical pr.		executie	MEDICALA		PL	1.00
20	Asistent med.pr.		executie	MEDICALA		PL	1.00
21	Asistent med.pr.		executie	MEDICALA		S	1.00
22	Asistent medical pr.		executie	OBST. -GINEC.		PL	1.00
23	Asistenta med.pr.		executie	MEDICALA		PL	1.00
24	Asistenta		executie	MEDICALA		PL	1.00
25	Asistent med.pr.		executie	MEDICALA		PL	1.00
26	Asistenta pr.		executie	Medicala		S	1.00
27	Asistenta		executie	Medicala		PL	1.00
28	Asistent		executie	Medicala		PL	1.00
29	Asistent		executie	Medicala		PL	1.00
30	Asistent		executie	Medicala		PL	1.00

TOTAL 18.00

NORMAT 9 posturi

31	Infirmiera		executie			G	1.00
32	Infirmiera		executie			G	1.00
33	Infirmiera		executie			G	1.00
34	Infirmiera deb.		executie			G	1.00
35	Infirmiera		executie			G	1.00
36	Infirmiera		executie			G	1.00
37	Infirmiera		executie			G	1.00
38	Infirmiera		executie			G	1.00
39	Infirmiera		executie			G	1.00

TOTAL 9.00

NORMAT 7 posturi

40	Ingrijitoare		executie			G	1.00
41	Ingrijitoare		executie			G	1.00
42	Ingrijitoare		executie			G	1.00
43	Ingrijitoare		executie			G	1.00
44	Ingrijitoare		executie			G	1.00
45	Ingrijitoare		executie			G	1.00
46	Ingrijitoare		executie			G	1.00

TOTAL 7.00

NORMAT 2 POSTURI

47	Brancardier		executie			G	1.00
48	Brancardier		executie			G	1.00

2.00

CABINETE DE SPECIALITATE

NORMAT 1 posturi

49	Medic primar		executie	OBST. -GINEC.		S	0.50
49	Medic primar		executie	OBST.- GINEC.		S	0.50

TOTAL 1.00

TOTAL SECTIE OBSTETRICA

45.00

SECTIA GINECOLOGIE 25 PATURI

NORMAT 5 posturi

50	Sef sectie	conducere		OBST.-GINEC.		S	1.00
51	Medic primar		executie	OBST.-GINEC.		S	0.50
51	Medic primar		executie	OBST.-GINEC.		S	0.50
52	Medic primar		executie	OBST.-GINEC.		S	1.00



53	Medic primar		executie	OBST.-GINEC.		S	0.50
53	Medic primar		executie	OBST.-GINEC.		S	0.50
54	Medic specialist		executie	OBST.-GINEC.		S	0.50
54	Medic primar		executie	OBST.GINEC		S	0.50

TOTAL 5.00

NORMAT 9 posturi

55	Asistenta sefa	conducere		MEDICALA		S	1.00
56	Asistent medical pr.		executie	OBST.-GINEC.		PL	1.00
57	Asistent medical pr.		executie	MEDICALA		PL	1.00
58	Asistenta		executie	MEDICALA		PL	1.00
59	Asistenta pr.		executie	OBST.-GINEC		PL	1.00
60	Asistent medical		executie	MEDICALA		PL	1.00
61	Asistent medical pr.		executie	MEDICALA		PL	1.00
62	Asistent medical		executie	Medicala		PL	1.00
63	Asistent medical pr.		executie	MEDICALA		PL	1.00

TOTAL 9.00

NORMAT 4 posturi

64	Infirmiera		executie			G	1.00
65	Infirmiera		executie			G	1.00
66	Infirmiera		executie			G	1.00
67	Infirmiera		executie			G	1.00

TOTAL 4.00

NORMAT 3 posturi

68	Ingrijitoare		executie			G	1.00
69	Ingrijitoare		executie			G	1.00
70	Ingrijitoare		executie			G	1.00

TOTAL 3.00

NORMAT 2 POSTURI

71	Brancardieri		executie				1.00
72	Brancardieri		executie				1.00
							2.00

CABINETE DE SPECIALITATE

Obstetrica - Ginecologie - Menopauza

73	Medic primar			OBST.GINEC.		S	1.00
74	Medic specialist			OBST.-GINEC.		S	1.00

Obstetrica - Ginecologie - Sterilitate - Infertilitate

							2.00
--	--	--	--	--	--	--	-------------

TOTAL SECTIE GINECOLOGIE

25.00

SECTIE NEONATOLOGIE 35 PATURI din care 5 paturi Terapie Intensiva si 5 paturi comp. prematuri

NORMAT 6 posturi

75	Sef sectie	conducere		Neonatologie		S	1.00
76	Medic specialist		executie	Neonatologie		S	1.00
77	Medic primar		executie	Neonatologie		S	1.00
78	Medic primar		executie	Neonatologie		S	1.00

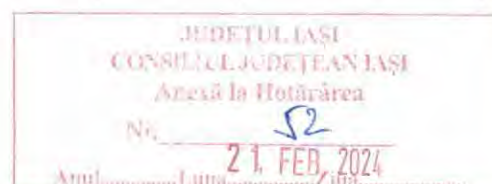

79	Medic primar		executie	Neonatologie		S	1.00
TOTAL							5.00
ASISTENT SOCIAL							
NORMAT 1 post							
80	Asistenta social		executie	Asistenta Sociala		S	1.00
PSIHOLOG							
NORMAT 1 post							
81	Psiholog		executie			S	1.00
NORMAT 8 posturi -Terapie inintensiva							
82	Medic primar		executie	Neonatologie		S	1.00
83	Asistenta pr.		executie	MEDICALA		PL	1.00
84	Asistenta pr.		executie	PEDIATRIE		PL	1.00
85	Asistenta pr.		executie	MEDICALA		PL	1.00
86	Asistenta pr.		executie	PEDIATRIE		PL	1.00
87	Asistenta pr.		executie	MEDICALA		PL	1.00
88	Asistenta pr.		executie	MEDICALA		PL	1.00
89	Asistenta pr.		executie	PEDIATRIE		PL	1.00
TOTAL							8.00
NORMAT 14 posturi							
90	Asistenta sefa pr.	conducere		MEDICALA		PL	1.00
91	Asistenta		executie	MEDICALA		PL	1.00
92	Asistenta pr.		executie	MEDICALA		PL	1.00
93	Asistenta pr.		executie	MEDICALA		PL	1.00
94	Asistenta pr.		executie	MEDICALA		PL	1.00
95	Asistenta pr.		executie	MEDICALA		PL	1.00
96	Asistenta pr.		executie	OBST.-GINEC		PL	1.00
97	Asistenta deb.		executie	MEDICALA		PL	1.00
98	Asistenta pr.		executie	MEDICALA		PL	1.00
99	Asistenta pr.		executie	MEDICALA		PL	1.00
100	Asistent pr.		executie	MEDICALA		PL	1.00
101	Asistenta pr.		executie	MEDICALA		PL	1.00
102	Asistent		executie	MEDICALA		PL	1.00
103	Asistenta deb.		executie	MEDICALA		PL	1.00
TOTAL							14.00
Comp.Prematuri 5 paturi							
NORMAT 3 posturi							
104	Asistenta pr.		executie	MEDICALA		PL	1.00
105	Asistenta pr.		executie	MEDICALA		PL	1.00
106	Asistenta pr.		executie	MEDICALA		PL	1.00
TOTAL							3.00
NORMAT 6 posturi							
107	Infirmiera		executie			G	1.00
108	Infirmiera		executie			G	1.00
109	Infirmiera		executie			G	1.00
110	Infirmiera		executie			G	1.00



111	Infirmiera		executie			G	1.00
112	Infirmiera		executie			G	1.00
TOTAL							6.00
NORMAT 6 posturi							
113	Ingrijitoare		executie			G	1.00
114	Ingrijitoare		executie			G	1.00
115	Ingrijitoare		executie			G	1.00
116	Ingrijitoare		executie			G	1.00
117	Ingrijitoare		executie			G	1.00
118	Ingrijitoare		executie			G	1.00
TOTAL							6.00
TOTAL SECTIE NEONATOLOGIE							44.00

COMPARTIMENT ATI 7 PATURI

NORMAT 3 posturi							
119	Medic primar		executie	ATI		S	1.00
120	Medic specialist		executie	ATI		S	1.00
121	Medic primar		executie	ATI		S	1.00
TOTAL							3.00
NORMAT 14 posturi							
122	Asistent pr.		executie	OBST.-GINEC		PL	1.00
123	Asistenta pr.		executie	MEDICALA		PL	1.00
124	Asistenta pr.		executie	OBST.-GINEC		PL	1.00
125	Asistenta pr.		executie	OBST.-GINEC		PL	1.00
126	Asistenta pr.		executie	OBST.-GINEC		PL	1.00
127	Asistenta pr.		executie	OBST.-GINEC		PL	1.00
128	Asistenta pr.		executie	MEDICALA		PL	1.00
129	Asistenta pr.		executie	MEDICALA		PL	1.00
130	Asistenta pr.		executie	OBST.-GINEC		PL	1.00
131	Asistenta pr.		executie	OBST.-GINEC		PL	1.00
132	Asistent med.		executie	OBST.-GINEC		PL	1.00
133	Asistent med.pr.		executie	OBST.-GINEC		PL	1.00
134	Asistenta pr.		executie	OBST.-GINEC		PL	1.00
135	Asistent med.pr		executie	OBST.-GINEC		PL	1.00
TOTAL							14.00
NORMAT 5 posturi							
136	Ingrijitoare		executie			G	1.00
137	Ingrijitoare		executie			G	1.00
138	Ingrijitoare		executie			G	1.00
139	Ingrijitoare		executie			G	1.00
140	Ingrijitoare		executie			G	1.00
TOTAL							5.00
NORMAT 8 posturi							
141	Infirmiera		executie			G	1.00
142	Infirmiera		executie			G	1.00
143	Infirmiera		executie			G	1.00
144	Infirmiera		executie			G	1.00
145	Infirmiera		executie			G	1.00

JUDEȚUL IAȘI
 CONSILIUL JUDEȚEAN IAȘI
 Adevărat în Hotărârea
 Nr. 52
 21. FEB. 2024
 Anul.....

146	Infirmiera		executie			g	1.00
147	Infirmiera		executie			G	1.00
148	Infirmiera		executie			G	1.00
TOTAL							8.00
TOTAL COMPARTIMENT ATI							30.00

SALA DE OPERATIE

NORMAT 8 posturi							
149	Asistenta pr.		executie	OBST.-GINEC.		PL	1.00
150	Asistenta pr.		executie	OBST.-GINEC.		PL	1.00
151	Asistenta pr.		executie	MEDICALA		PL	1.00
152	Asistenta pr.		executie	MEDICALA		PL	1.00
153	Asistenta pr.		executie	OBST.-GINEC.		PL	1.00
154	Asistenta pr.		executie	OBST.-GINEC.		PL	1.00
155	Asistenta pr.		executie	OBST.-GINEC.		PL	1.00
156	Asistenta		executie	OBST.-GINEC.		S	1.00
TOTAL							8.00
NORMAT 5 posturi							
157	Infirmiera		executie			G	1.00
158	Ingrijitoare		executie			G	1.00
159	Infirmiera		executie			G	1.00
160	Ingrijitoare		executie			G	1.00
161	Ingrijitoare		executie			G	1.00
TOTAL							5.00
TOTAL SALA DE OPERATIE							13.00

SALA DE NASTERI

NORMAT 6 posturi							
162	Asistenta pr.		executie	OBST.-GINEC.		PL	1.00
163	Asistenta pr.		executie	OBST.-GINEC.		PL	1.00
164	Asistenta pr.		executie	OBST.-GINEC.		PL	1.00
165	Asistenta pr.		executie	OBST.-GINEC.		PL	1.00
166	Asistenta pr.		executie	OBST.-GINEC.		PL	1.00
167	Asistenta pr.		executie	MEDICALA		PL	1.00
TOTAL							6.00
NORMAT 2 posturi							
168	Infirmiera		executie			G	1.00
169	Infirmiera		executie			G	1.00
TOTAL							2.00
TOTAL SALA DE NASTERI							8.00

LABORATOR RADIOLOGIE SI IMAGISTICA MEDICALA

NORMAT 0,5 posturi							
170	Medic primar		executie	RADIOLOGIE		S	0.50
NORMAT 1 posturi							
171	Asistenta pr.		executie	RADIOLOGIE		PL	1.00
TOTAL LABORATOR RADIOLOGIE SI IMAGISTICA MEDICALA							1.5

LABORATOR ANALIZE MEDICALE

NORMAT 1 posturi							
172	Medic primar		executie	LABORATOR		S	1.00



NORMAT 2 posturi						
173	Chimist pr.		executie	CHIMIE	S	1.00
174	Chimist pr.		executie	CHIMIE	S	1.00
NORMAT 2 posturi						
175	Asistenta pr.		executie	MEDICALA	PL	1.00
176	Asistenta pr.		executie	MEDICALA	PL	1.00
TOTAL LABORATOR ANALIZE MEDICALE						5.00
LABORATOR EXPLORARI FUNCTIONALE						
NORMAT 1.5 posturi						
170	Medic specialist		executie	OBST.-GINEC.	S	0.50
177	Medic specialist		executie	OBST.-GINEC.	S	1.00
TOTAL LABORATOR EXPLORARI FUNCTIONALE						1.50
NORMAT 3 posturi -STERILIZARE						
178	Asistent pr.		executie	MEDICALA	PL	1.00
179	Asistentpr.		executie	MEDICALA	PL	1.00
180	Asistent		executie	MEDICALA	PL	1.00
TOTAL STERILIZARE						3.00
COMPARTIMENT STATISTICA MEDICALA						
NORMAT 6 posturi						
181	Statistician		executie	SING.	SSD	1.00
182	Registrator pr.		executie	REGISTRATOR	M	1.00
183	Registrator pr.		executie	REGISTRATOR	M	1.00
184	Registrator pr.		executie	REGISTRATOR	M	1.00
185	Registrator		executie	REGISTRATOR	M	1.00
186	Registrator pr.		executie	REGISTRATOR	M	1.00
TOTAL STATISTICA MEDICALA						6.00
FARMACIE						
NORMAT 1 posturi						
187	Farmacist	sef	conducere	FARMACIE	S	1.00
NORMAT 3 posturi						
188	Asistenta pr.		executie	FARMACIE	PL	1.00
189	Asistent pr.		executie	FARMACIE	PL	1.00
190	Ingrijitoare		executie		G	1.00
TOTAL FARMACIE						4.00
SERVICIUL DE ANATOMIE PATOLOGICA citologie , histopatologie , prosectura						
NORMAT 1 posturi						
191	Medic primar		executie	ANAT. PATOLOGICA	S	0.50
191	Medic primar		executie	ANAT. PATOLOGICA	S	0.50
NORMAT 2 post						
192	Asistenta pr		executie	ANAT. PATOLOGICA	PL	1.00
193	Asistent pr.		executie	ANAT. PATOLOGICA	PL	1.00
TOTAL SERVICIU ANATOMIE PATOLOGICA						3.00
COMP. PENTRU SUPARAVEGHERE ,PREVENIRE SI LIMITARE A INF. ASOCIATE AS. MED.						
NORMAT 2 posturi						
194	Medic primar		executie	EPIDEMIOLOG	S	1.00
195	Medic primar		executie	Boli infectioase	S	1.00
NORMAT 1 post						
196	Asistent pr.	Executie	Medicala		PL	1.00



TOTAL COMP.PT.SUPRAV.,PREV.SI LIMITARE A INF. ASOCIATE AS.MED. 3.00

AMBULATORIUL INTEGRAT CU CABINETE IN SPECIALITATILE :

obstetrica - ginecologie
 obstetrica - ginecologie - patologia colului uterin
 obstetrica - ginecologie - menopauza
 obstetrica - ginecologie - sterilitate-infertilitate

NORMAT 4 posturi						
197	Asistenta pr.		executie	OBST.-GINEC.	PL	1.00
198	Asistenta pr.		executie	MEDICALA	PL	1.00
199	Asistent pr.		executie	MEDICALA	PL	1.00
200	Asistenta pr.		executie	OBST.-GINEC.	M	1.00
TOTAL						4.00
NORMAT 5 posturi						
201	Infirmiera		executie		G	1.00
202	Infirmiera		executie		G	1.00
203	Infirmiera		executie		G	1.00
204	Ingrijitoare		executie		G	1.00
205	Ingrijitoare		executie		G	1.00
TOTAL						5.00
TOTAL AMBULATORIUL INTEGRAT						9.00

SPITALIZARE DE ZI

NORMAT 3 POSTURI						
206	Asistenta med.		executie	MEDICALA	PL	1.00
207	Asistenta med.		executie	MEDICALA	PL	1.00
208	Ingrijitoare		executie		G	1.00
TOTAL						3.00
TOTAL SPITALIZARE DE ZI						3.00

BIROU FINANCIAR CONTABIL

NORMAT 4 posturi						
209	Sef birou		conducere	Economice	S	1.00
210	Economist		executie	Economist I A	S	1.00
211	Economist		executie	Economist I A	S	1.00
212	Economist		executie	Economist IA	S	1.00
TOTAL						4.00
COMPARTIMENT INFORMATICA						
NORMAT 1 POST						
213	ANALIST PROGRAMATOR		executie	Analist IA	S	1.00

BIROUL RESURSE UMANE SI SALARIZRE

NORMAT 4 posturi						
214	Sef birou		conducere	I	S	1.00
215	Economist		executie	Economist IA	S	1.00
216	Referent		executie	Referent II	S	1.00
217	Referent		executie	Referent II	PL	1.00
TOTAL						4.00



ASISTENTA RELIGIOASA

NORMAT 1 post							
218	Preot		executie	Preot		S	1.00
TOTAL							1.00

COMPARTIMENT SECURITATEA MUNCII, PSI. PROTECTIE CIVILA, SI SITUATII DE URGENTA
NORMAT 1 post

219	Inginer		executie	inginer III		S	1.00
TOTAL							1.00

COMPARTIMENT JURIDIC

220	Consilier juridic		executie	Jurist I		S	1.00
-----	-------------------	--	----------	----------	--	---	-------------

SERVICIUL APROVIZIONARE , TEHNIC SI ACHIZITII

NORMAT 14 posturi							
221	Sef serv.,referent I A	conducere		Referent I A		S	1.00
222	Inginer		executie	inginer IA		S	1.00
223	Economist		executie	IA		S	1.00
224	Magaziner		executie	Magaziner II		M	1.00
225	Telefonista		executie	muncitor tr.III		sc.prof	1.00
226	Arhiva		executie	arhivar II		M	1.00
227	electrician		executie	muncitor tr.IV		sc.prof	1.00
228	Fochist		executie	muncitor tr.I		sc.prof	1.00
229	Instalator		executie	muncitor tr.I		sc.prof	1.00
230	Tamplar		executie	muncitor tr.I		sc.prof	1.00

CENTRALA TERMICA							
231	Fochist		executie	muncitor tr.I		sc.prof	1.00
232	Fochist		executie	muncitor tr.IV		sc.prof	1.00
233	Fochist		executie	muncitor tr.II		sc.prof	1.00
234	Muncitor		executie	necalficat		sc.prof	1.00

TOTAL							14.00
--------------	--	--	--	--	--	--	--------------

BIROUL DE MANAGEMENT AL CALITATII SERV.DE SANATATE							
NORMAT 3 posturi							
235	Medic specialist		executie	medic sp.		S	1.00
236	Referent de specialitate		executie	economist I A		S	1.00
237	Referent III		executie	referent III		S	1.00
TOTAL							3.00

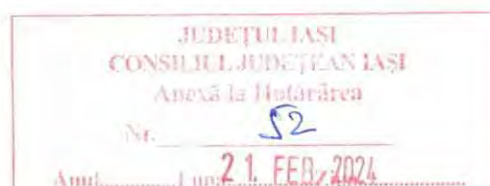

BUGET DE STAT

CERCETARE						
NORMAT 3 posturi						
238	Medic primar		executie	OBST.-GINEC.	S	1.00
239	Medic primar		executie	OBST.-GINEC.	S	1.00
240	Medic primar		executie	OBST.-GINEC.	S	1.00
TOTAL						3.00

CENTRU PLANIFICARE FAMILIALA						
NORMAT 5 posturi						
241	Medic specialist		executie	OBST.GINEC.	S	1.00
242	Medic primar		executie	MED. GENERALA	S	1.00
243	Medic specialist		executie	OBST.GINEC.	S	1.00
244	Medic primar		executie	MED. GENERALA	S	1.00
245	Medic specialist		executie	MED. FAMILIE	S	1.00
TOTAL						5.00

NORMAT 3 posturi						
246	Asistenta pr.		executie	OBST.GINEC.	PL	1.00
247	Asistenta pr.		executie	MEDICALA	PL	1.00
248	Registrator pr.		executie	REGISTRATOR	M	1.00
TOTAL						3.00

NORMAT 1 posturi						
249	Ingrijitoare		executie		G	1.00
TOTAL						1.00

TOTAL CENTRU DE PLANIFICARE FAMILIALA						9.00
--	--	--	--	--	--	-------------

REZIDENTI

5 posturi		OCUPAT 5 posturi			VACANT 0 posturi	
250	rezident an II	executie	OBST-GINEC	S	1.00	
251	rezident an IV	executie	OBST-GINEC	S	1.00	
252	rezident an IV	executie	OBST-GINEC	S	1.00	
253	rezident an V	executie	OBST-GINEC	S	1.00	
254	rezident an V	executie	OBST-GINEC	S	1.00	
TOTAL REZIDENTI						5.00

NR.TOTAL FUNCTII CONTRACTUALE DE CONDUCERE

13

NR.TOTAL FUNCTII CONTRACTUALE DE EXECUTIE

241

NR.TOTAL FUNCTII IN INSTITUTIE

254

MANAGER,
CONF.UNIV.DR.ANTON EMIL



Birou RUNOS,
Jr.Andrievici Raluca

