



ROMÂNIA
JUDEȚUL IAȘI
CONSILIUL JUDEȚEAN IAȘI



Bulevardul Ștefan cel Mare și Sfânt, nr.69, cod. 700075, Iași
Tel.: 0232 - 235100; Fax: 0232 - 210336; www.icc.ro



PROIECT DE HOTĂRÂRE
privind aprobarea organigramei, a statului de funcții și a regulamentului de organizare și
funcționare pentru Spitalul Clinic de Obstetrică și Ginecologie „Elena Doamna” Iași, cu
aplicare de la 01.03.2024

Consiliul Județean Iași,

Având în vedere,

- Referatul de aprobare a organigramei, a statului de funcții și a regulamentului de organizare și funcționare pentru Spitalul Clinic de Obstetrică și Ginecologie „Elena Doamna” Iași, cu aplicare de la 01.03.2024, prezentat de Președintele Consiliului Județean Iași, în calitate sa de inițiator, înregistrat sub nr. 6097 din 15.02.2024;
- Raportul de specialitate privind aprobarea organigramei, a statului de funcții și a regulamentului de organizare și funcționare pentru Spitalul Clinic de Obstetrică și Ginecologie „Elena Doamna” Iași, cu aplicare de la 01.03.2024, elaborat de către Serviciul Resurse Umane și Salarizare, înregistrat sub nr. 6098 / 15.02.2024;
- Adresa Spitalului Clinic de Obstetrică și Ginecologie „Elena Doamna” Iași nr.1278/09.02.2024, înregistrată la Consiliul Județean Iași sub nr.5313/09.02.2024;
- prevederile Hotărârii Consiliului Județean Iași nr.403/25.10.2023 privind aprobarea organigramei și a statului de funcții pentru Spitalul Clinic de Obstetrică și Ginecologie „Elena Doamna” Iași;
- Nota de fundamentare a Spitalului Clinic de Obstetrică și Ginecologie „Elena Doamna” Iași nr.1278/09.02.2024;
- Legea nr. 95/2006 republicată, privind reforma în domeniul sănătății, cu modificările și completările ulterioare;
- Ordinul Ministerului Sănătății nr.1224/2010 privind aprobarea normativelor de personal pentru asistența medicală spitalicească, precum și pentru modificarea și completarea Ordinului Ministrului Sănătății nr. 1.778/2006 privind aprobarea normativelor de personal;
- Ordinul Ministerului Sănătății nr.1500/2009 privind aprobarea Regulamentului de organizare și funcționare a secțiilor și compartimentelor de anestezie și terapie intensivă din unitățile sanitare;
- Ordinul Ministerului Sănătății nr. 1706/2007, privind conducerea și organizarea unităților și compartimentelor de primire a urgențelor, cu modificările și completările ulterioare;
- Legea nr. 53/2003 – Codul Muncii, republicat, cu modificările și completările ulterioare;
- prevederile Hotărârii Consiliului Județean Iași nr.170/30.06.2010 privind preluarea de către județul Iași a ansamblului de competențe și atribuții pentru Spitalul Clinic de Obstetrică și Ginecologie „Elena Doamna” Iași;
- Prevederile art.173, alin.(1), lit.a) și alin.2, lit.c) din Ordonanța de Urgență nr.57/2019 privind Codul administrativ, cu modificările și completările ulterioare;

În temeiul art.196, alin.(1), lit.a) din Ordonanța de Urgență nr.57/2019 privind Codul administrativ, cu modificările și completările ulterioare,

Art. 1 – Se aprobă organigrama – anexa nr. 1 și statul de funcții - anexa nr. 2 pentru Spitalul Clinic de Obstetrică și Ginecologie „Elena Doamna” Iași, cu aplicare de la 01.03.2024. Anexele 1 și 2 fac parte integrată din prezenta hotărâre.

Art. 2 - Începând cu aceeași dată prevederile Hotărârii Consiliului Județean Iași nr.403/25.10.2023 își încetează aplicabilitatea.

Art. 3 – Ducerea la îndeplinire a prevederilor prezentei hotărâri va fi asigurată de către Serviciul Resurse Umane și Salarizare din cadrul Consiliului Județean Iași și de Spitalul Clinic de Obstetrică și Ginecologie „Elena Doamna” Iași, prin grija managerului.

Art. 4 - Prezenta Hotărâre va fi comunicată în copie Serviciului Resurse Umane și Salarizare din cadrul Consiliului Județean Iași, Spitalului de Obstetrică și Ginecologie „Elena Doamna” Iași și Instituției Prefectului Județului Iași.

Art. 5 – Aducerea la cunoștință publică a prevederilor prezentei Hotărâri va fi asigurată de către compartimentele de specialitate din cadrul Consiliului Județean Iași cu atribuții în acest sens.

Data astăzi, _____ 2024

PREȘEDINTE,
Costel ALEXE



AVIZAT,
SECRETAR GENERAL AL JUDEȚULUI IAȘI
Lăcrămioara VERNICĂ-DĂSCĂLESCU

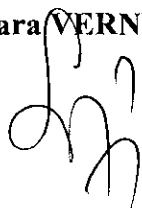

DIRECȚIA JURIDICĂ,
DIRECTOR EXECUTIV,
Gabriela ALUNGULESEI

Am luat la cunoștință de acest înscris oficial și îmi asum responsabilitatea asupra legalității



Susține proiectul de hotărâre,
Spitalul Clinic de Obstetrică și
Ginecologie „Elena Doamna” Iași
Manager,
Conf. Univ. Dr. ANTON EMIL

Serviciul Resurse Umane și Salarizare
Șef serviciu, Maria HALIP

Îmi asum responsabilitatea corectitudinii și legalității
în solidar cu întocmitorul înscrisului





ROMÂNIA
JUDEȚUL IAȘI
CONSILIUL JUDEȚEAN IAȘI



Serviciul Resurse Umane și Salarizare



Nr. 6098 / 15.02.2024

RAPORT DE SPECIALITATE
privind aprobarea organigramei și a statului de funcții pentru
Spitalul Clinic de Obstetrică și Ginecologie „Elena Doamna” Iași,
cu aplicare de la 01.03.2024

Cu adresa nr.1278/09.02.2024, înregistrată la Consiliul Județean Iași sub nr.5313/09.02.2024, Spitalul Clinic de Obstetrică și Ginecologie „Elena Doamna” Iași înaintează documentația în vederea aprobării organigramei și a statului de funcții.

Potrivit notei de fundamentare a spitalului nr.1278/09.02.2024, față de organigrama și statul de funcții aprobate prin Hotărârea Consiliului Județean Iași nr.403/25.10.2023 cu un număr de **258 posturi**, structura propusă spre aprobare cuprinde un număr de **254 posturi**, aducând următoarele modificări:

1. Pentru activitatea plătită din fonduri venituri proprii (activitate SPITAL), respectiv din veniturile proprii obținute din contractul cu CASS:

- Postul de conducere de Șef birou Statistică se transformă în post de execuție de **statistician**, iar Biroul Statistică se transformă în **Compartiment de Statistică Medicală**;
- Postul de farmacist sef format din două jumătăți de normă, se transformă în farmacist norma întreagă;
- Postul vacant de fochist (muncitor) din cadrul Serviciului ATAI se transformă în muncitor necalificat;

2. Pentru activitatea plătită din fondurile de la bugetul statului – din 9 posturi de rezidenți la sfârșitul anului 2023 au mai rămas 5 posturi de rezidenți având în vedere că au încetat relațiile de muncă a 4 rezidenți prin finalizarea pregătirii de rezidențiat.

În conformitate cu prevederile art.173, alin.(1), lit.d) și alin.5, lit.c) din O.U.G. nr.57/2019 privind Codul administrativ, consiliul județean îndeplinește atribuții privind gestionarea serviciilor publice din subordine și în exercitarea acestor atribuții asigură, potrivit competențelor sale și în condițiile legii, cadrul necesar pentru furnizarea serviciilor publice de interes județean privind sănătatea.

Față de cele de mai sus, supunem dezbaterii și aprobării plenului **Proiectul de hotărâre privind aprobarea organigramei și a statului de funcții pentru Spitalul Clinic de Obstetrică și Ginecologie „Elena Doamna” Iași, cu aplicare de la 01.03.2024.**

Anexăm proiectul de hotărâre.

Am luat la cunoștință de acest înscris oficial și îmi asum
responsabilitatea asupra legalității

DIRECȚIA JURIDICĂ
Director Executiv,
Gabriela ALUNGULESEI

Îmi asum responsabilitatea pentru fundamentarea,
corectitudinea, legalitatea întocmirii acestui înscris oficial.

Serviciul Resurse Umane și Salarizare
Șef serviciu, Maria Halip



Nr. 6097/15.02.2024

**Referat de aprobare
privind aprobarea organigramei și a statului de funcții pentru
Spitalul Clinic de Obstetrică și Ginecologie „Elena Doamna” Iași,
cu aplicare de la 01.03.2024**

Cu adresa nr.1278/09.02.2024, înregistrată la Consiliul Județean Iași sub nr.5313/09.02.2024, Spitalul Clinic de Obstetrică și Ginecologie „Elena Doamna” Iași înaintea documentația în vederea aprobării organigramei și a statului de funcții.

Potrivit notei de fundamentare a spitalului nr.1278/09.02.2024, față de organigrama și statul de funcții aprobate prin Hotărârea Consiliului Județean Iași nr.403/25.10.2023 cu un număr de **258 posturi**, structura propusă spre aprobare cuprinde un număr de **254 posturi**, aducând următoarele modificări:

1. Pentru activitatea plătită din fonduri venituri proprii (activitate SPITAL), respectiv din veniturile proprii obținute din contractul cu CASS:

- Postul de conducere de Șef birou Statistică se transformă în post de execuție de **statistician**, iar Biroul Statistică se transformă în **Compartiment de Statistică Medicală**;
- Postul de farmacist sef format din două jumătăți de normă, se transformă în farmacist norma întreagă;
- Postul vacant de fochist (muncitor) din cadrul Serviciului ATAI se transformă în muncitor necalificat;

2. Pentru activitatea plătită din fondurile de la bugetul statului – din 9 posturi de rezidenți la sfârșitul anului 2023 au mai rămas 5 posturi de rezidenți având în vedere că au încetat relațiile de muncă a 4 rezidenți prin finalizarea pregătirii de rezidențiat.

În conformitate cu prevederile art.173, alin.(1), lit.d) și alin.5, lit.c) din O.U.G. nr.57/2019 privind Codul administrativ, consiliul județean îndeplinește atribuții privind gestionarea serviciilor publice din subordine și în exercitarea acestor atribuții asigură, potrivit competențelor sale și în condițiile legii, cadrul necesar pentru furnizarea serviciilor publice de interes județean privind sănătatea.

Față de cele de mai sus, supun dezbaterii și aprobării plenului **Proiectul de hotărâre privind aprobarea organigramei și a statului de funcții pentru Spitalul Clinic de Obstetrică și Ginecologie „Elena Doamna” Iași, cu aplicare de la 01.03.2024.**

INIȚIATOR,
PREȘEDINTE,
Costel ALEXE



ROMÂNIA
JUDEȚUL IAȘI - CONSILIUL JUDEȚEAN IAȘI



SPITALUL CLINIC
DE OBSTETRICĂ-GINECOLOGIE
ELENA DOAMNA IAȘI

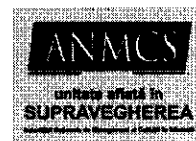
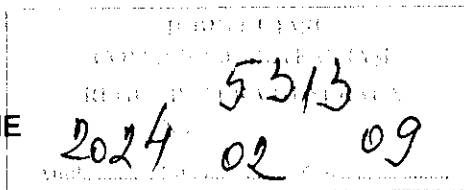

CATRE ,

CONSILIUL JUDETEAN IASI,

SERVICIUL DE RESURSE UMANE SI SALARIZARE

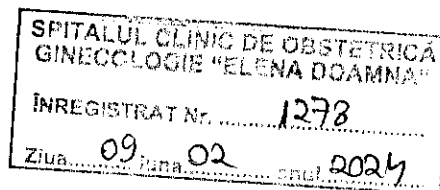

SRYS
[Handwritten signature]

Prin prezenta va transmitem spre aprobarea plenului Consiliului Judetean Iasi , statul de functii si organigrama Spitalului Clinic de Obstetrica Ginecologie "Elena Doamna" Iasi, pentru anul 2024 cu aplicare de la 01.03.2024 .

Atasam alaturat urmatoarele:

- nota fundamentare privind modificarea organigramei si a statului de functii;
- statul de functii propus pentru aprobare pentru anul 2024 ;
- organigrama supusa spre aprobare pentru anul 2024 ;
- statul de functii valabil la acesta data, aprobat prin Hotararea nr.403/25.10.2023
- organigrama valabila la aceasta data aprobata prin Hotararea nr.403/25.10.2023

;

MANAGER,

CONF. UNIV. DR. ANTON EMIL



Sef birou RUNOS,
Jr. Andrievici Raluca
[Handwritten signature]

Adresa:

Str. Elena Doamna nr. 49,
Iasi, Romania,
700398

Telefon:

0232 / 210 390
0232 / 210 392
0232 / 210 394

Fax:

0232 / 210 396

Email:

contact@spitalelenadoamna.ro



ROMÂNIA
JUDEȚUL IAȘI - CONSILIUL JUDEȚEAN IAȘI



SPITALUL CLINIC
DE OBSTETRICĂ-GINECOLOGIE
ELENA DOAMNA IAȘI

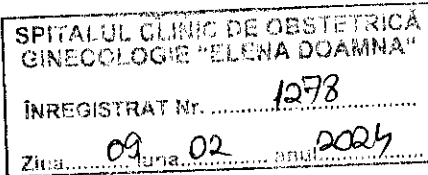

NOTA DE FUNDAMENTARE PRIVIND MODIFICAREA STATULUI DE FUNCTII SI A ORGANIGARAMEI CU APLICARE DE LA 01.03.2024

Urmare a punerii in aplicare a prevederilor legislative in privinta normativelor de personal din unitatile publice ,OMS nr. 1224/2010,OMS 1500/2008 , a OMS 1706/2007 , Legea 95/2006 cu completarile si modificarile ulterioare ,fata de statul de functii aprobat prin Hotararea Consiliului Judetean Nr.403/25.10.2023 incepand cu data de 01.03.2024noul stat de functii se va modifica astfel: numarul posturilor a scazut de la 258 posturi la 254 posturi

Pentru activitatea platita din fonduri venituri proprii (activitate SPITAL),respectiv din veniturile proprii obtinute din contractul cu CASS:

- Postul de conducere de sef birou Statistica se transforma in post de executie de statistician ,iar Biroul Statistica se transforma in Compartimentul de Statistica Medicala,conform Hotararii Comitetului Director
- Postul de farmacist sef format din doua jumatati de norma ,se rantregeste conform Hotararii CD
- Postul de fochist (muncitor) din cadrul Serviciului ATA1 transforma in muncitor necalificat ,conform Hotararii Comitetului Director

Pentru activitate platita din fondurile de la bugetul statului:- din 9 posturi de rezidenti ,la sfarsitul anului au rams 5 posturi de rezidenti avand in vedere ca au incetat relatiile de munca a 4 rezidenti prin finalizarea pregatirii prin rezidentiat.

Mentionam ca modificarile efectuate sunt in conformitate cu legislatia in vigoare.

MANAGER,

CONF. UNIV. DR. ANTON EMIL



Birou RUNOS,

Jr.Andrievici Raluca

Adresa:

Str. Elena Doamna nr. 49,
Iași, România,
700398

Telefon:

0232 / 210 390
0232 / 210 392
0232 / 210 394

Fax:

0232 / 210 396

Email:

contact@spitalelenadoamna.ro

SPITALUL CLINIC OBTETRICA-GINECOLOGIE ELENA DOAMNA

CATEGORIA UNITATII : II M

NUMAR PATURI 128

IASI. STR. ELENA DOAMNA NR 49

TELEFON 0232 210390 FAX 0232210396

ORDIN Nr. 1224 /2010

STAT DE FUNCTII CU APLICARE DE LA 01.03.2024

NR CRT	STRUCTURA	Funcție contractuală		Specialitatea	Grad/Treapta profesională	NIVEL STUDII	NORMAT/ POST
		de conducere	de executie				
0	1			2		3	4
COMITET DIRECTOR							
1	Manager	conducere				S	1.00
2	Director medical	conducere		OBST.GINEC.	medic primar	S	1.00
3	Director financiar contabil	conducere		Economica		S	1.00
TOTAL Comitet director							3.00
SECRETARIAT MANAGER							
4	SECRETARA	executie				M	1.00
SECTIA OBSTETRICA 53 PATURI							
NORMAT 8 posturi							
5	Sef sectie	conducere		OBST.-GINEC.		S	1.00
6	Medic primar		executie	OBST.-GINEC.		S	0.50
7	Medic primar		executie	OBST.-GINEC.		S	1.00
8	Medic primar		executie	OBST.-GINEC.		S	1.00
9	Medic primar		executie	OBST.-GINEC.		S	1.00
6	Medic primar		executie	OBST.-GINEC.		S	0.50
10	Medic primar		executie	OBST.-GINEC.		S	0.50
10	Medic primar		executie	OBST.-GINEC.		S	0.50
11	Medic primar		executie	OBST.GINEC		S	0.50
11	Medic primar		executie	OBST.GINEC		S	0.50
12	Medic specialist		executie	OBST.GINECO		S	1.00
TOTAL							8.00
NORMAT 18 posturi							
13	Asistenta sefa	conducere		OBST.-GINEC.		S	1.00
14	Asistenta deb..		executie	OBST.-GINEC		PL	1.00
15	Asistent med.pr.		executie	MEDICALA		PL	1.00
16	Asistent medical pr.		executie	OBST.-GINEC.		PL	1.00
17	Asistent med deb.		executie	MEDICALA		PL	1.00
18	Asistenta pr.		executie	MEDICALA		PL	1.00

19	Asistent medical pr.		executie	MEDICALA		PL	1.00
20	Asistent med.pr.		executie	MEDICALA		PL	1.00
21	Asistent med.pr.		executie	MEDICALA		S	1.00
22	Asistent medical pr.		executie	OBST. -GINEC.		PL	1.00
23	Asistenta med.pr.		executie	MEDICALA		PL	1.00
24	Asistenta		executie	MEDICALA		PL	1.00
25	Asistent med.pr.		executie	MEDICALA		PL	1.00
26	Asistenta pr.		executie	Medicala		S	1.00
27	Asistenta		executie	Medicala		PL	1.00
28	Asistent		executie	Medicala		PL	1.00
29	Asistent		executie	Medicala		PL	1.00
30	Asistent		executie	Medicala		PL	1.00

TOTAL 18.00

NORMAT 9 posturi

31	Infirmiera		executie			G	1.00
32	infiriera		executie			G	1.00
33	infiriera		executie			G	1.00
34	Infiriera deb.		executie			G	1.00
35	Infiriera		executie			G	1.00
36	Infiriera		executie			G	1.00
37	Infiriera		executie			G	1.00
38	Infiriera		executie			G	1.00
39	Infiriera		executie			G	1.00

TOTAL 9.00

NORMAT 7 posturi

40	Ingrijitoare		executie			G	1.00
41	Ingrijitoare		executie			G	1.00
42	Ingrijitoare		executie			G	1.00
43	Ingrijitoare		executie			G	1.00
44	Ingrijitoare		executie			G	1.00
45	Ingrijitoare		executie			G	1.00
46	Ingrijitoare		executie			G	1.00

TOTAL 7.00

NORMAT 2 POSTURI

47	Brancardier		executie			G	1.00
48	Brancardier		executie			G	1.00

2.00

CABINETE DE SPECIALITATE

NORMAT 1 posturi

49	Medic primar		executie	OBST. -GINEC.		S	0.50
49	Medic primar		executie	OBST. -GINEC.		S	0.50

TOTAL 1.00

TOTAL SECTIE OBSTETRICA

45.00

SECTIA GINECOLOGIE 25 PATURI

NORMAT 5 posturi

50	Sef sectie	conducere		OBST.-GINEC.		S	1.00
51	Medic primar		executie	OBST.-GINEC.		S	0.50
51	Medic primar		executie	OBST.-GINEC.		S	0.50
52	Medic primar		executie	OBST.-GINEC.		S	1.00

53	Medic primar		executie	OBST.-GINEC.		S	0.50
53	Medic primar		executie	OBST.-GINEC.		S	0.50
54	Medic specialist		executie	OBST.-GINEC.		S	0.50
54	Medic primar		executie	OBST.GINEC		S	0.50
TOTAL							5.00
NORMAT 9 posturi							
55	Asistenta sefa	conducere		MEDICALA		S	1.00
56	Asistent medical pr.		executie	DBST.-GINEC.		PL	1.00
57	Asistent medical pr.		executie	MEDICALA		PL	1.00
58	Asistenta		executie	MEDICALA		PL	1.00
59	Asistenta pr.		executie	OBST.-GINEC		PL	1.00
60	Asistent medical		executie	MEDICALA		PL	1.00
61	Asistent medical pr.		executie	MEDICALA		PL	1.00
62	Asistent medical		executie	Medicala		PL	1.00
63	Asistent medical pr.		executie	MEDICALA		PL	1.00
TOTAL							9.00
NORMAT 4 posturi							
64	Infirmiera		executie			G	1.00
65	Infirmiera		executie			G	1.00
66	Infirmiera		executie			G	1.00
67	Infirmiera		executie			G	1.00
TOTAL							4.00
NORMAT 3 posturi							
68	Ingrijitoare		executie			G	1.00
69	Ingrijitoare		executie			G	1.00
70	Ingrijitoare		executie			G	1.00
TOTAL							3.00
NORMAT 2 POSTURI							
71	Brancardieri		executie				1.00
72	Brancardieri		executie				1.00
TOTAL							2.00
CABINETE DE SPECIALITATE							
Obstetrica - Ginecologie - Menopauza							
73	Medic primar			OBST.GINEC.		S	1.00
74	Medic specialist			OBST.-GINEC.		S	1.00
Obstetrica - Ginecologie - Sterilitate - Infertilitate							
TOTAL							2.00
TOTAL SECTIE GINECOLOGIE							25.00

SECTIE NEONATOLOGIE 35 PATURI din care 5 paturi Terapie Intensiva si 5 paturi comp. prematuri

NORMAT 6 posturi							
75	Sef sectie	conducere		Neonatalogie		S	1.00
76	Medic specialist		executie	Neonatalogie		S	1.00
77	Medic primar		executie	Neonatalogie		S	1.00
78	Medic primar		executie	Neonatalogie		S	1.00

79	Medic primar		executie	Neonatologie		S	1.00
TOTAL							5.00
ASISTENT SOCIAL							
NORMAT 1 post							
80	Asistenta social		executie	Asistenta Sociala		S	1.00
PSIHOLOG							
NORMAT 1 post							
81	Psiholog		executie			s	1.00
NORMAT 8 posturi -Terapie inntensiva							
82	Medic primar		executie	Neonatologie		S	1.00
83	Asistenta pr.		executie	MEDICALA		PL	1.00
84	Asistenta pr.		executie	PEDIATRIE		PL	1.00
85	Asistenta pr		executie	MEDICALA		PL	1.00
86	Asistenta pr.		executie	PEDIATRIE		PL	1.00
87	Asistenta pr.		executie	MEDICALA		PL	1.00
88	Asistenta pr.		executie	MEDICALA		PL	1.00
89	Asistenta pr		executie	PEDIATRIE		PL	1.00
TOTAL							8.00
NORMAT 14 posturi							
90	Asistenta sefa pr.	conducere		MEDICALA		PL	1.00
91	Asistenta		executie	MEDICALA		PL	1.00
92	Asistenta pr.		executie	MEDICALA		PL	1.00
93	Asistenta pr		executie	MEDICALA		PL	1.00
94	Asistenta pr.		executie	MEDICALA		PL	1.00
95	Asistenta pr.		executie	MEDICALA		PL	1.00
96	Asistenta pr		executie	DBST.-GINEC		PL	1.00
97	Asistenta deb.		executie	MEDICALA		PL	1.00
98	Asistenta pr.		executie	MEDICALA		PL	1.00
99	Asistenta pr.		executie	MEDICALA		PL	1.00
100	Asistent pr.		executie	MEDICALA		PL	1.00
101	Asistenta pr.		executie	MEDICALA		PL	1.00
102	Asistent		executie	MEDICALA		PL	1.00
103	Asistenta deb.		executie	MEDICALA		PL	1.00
TOTAL							14.00
Comp.Prematuri 5 paturi							
NORMAT 3 posturi							
104	Asistenta pr.		executie	MEDICALA		PL	1.00
105	Asistenta pr.		executie	MEDICALA		PL	1.00
106	Asistenta pr.		executie	MEDICALA		PL	1.00
TOTAL							3.00
NORMAT 6 posturi							
107	Infirmiera		executie			G	1.00
108	Infirmiera		executie			G	1.00
109	Infirmiera		executie			G	1.00
110	Infirmiera		executie			G	1.00

111	Infirmiera		executie			G	1.00
112	Infirmiera		executie			G	1.00
TOTAL							6.00
NORMAT 6 posturi							
113	Ingrijitoare		executie			G	1.00
114	Ingrijitoare		executie			G	1.00
115	Ingrijitoare		executie			G	1.00
116	Ingrijitoare		executie			G	1.00
117	Ingrijitoare		executie			G	1.00
118	Ingrijitoare		executie			G	1.00
TOTAL							6.00
TOTAL SECTIE NEONATOLOGIE							44.00

COMPARTIMENT ATI 7 PATURI

NORMAT 3 posturi							
119	Medic primar		executie	ATI		S	1.00
120	Medic specialist		executie	ATI		S	1.00
121	Medic primar		executie	ATI		S	1.00
TOTAL							3.00
NORMAT 14 posturi							
122	Asistent pr.		executie	OBST.-GINEC		PL	1.00
123	Asistenta pr.		executie	MEDICALA		PL	1.00
124	Asistenta pr.		executie	OBST.-GINEC		PL	1.00
125	Asistenta pr.		executie	OBST.-GINEC		PL	1.00
126	Asistenta pr.		executie	OBST.-GINEC		PL	1.00
127	Asistenta pr.		executie	OBST.-GINEC		PL	1.00
128	Asistenta pr.		executie	MEDICALA		PL	1.00
129	Asistenta pr.		executie	MEDICALA		PL	1.00
130	Asistenta pr.		executie	OBST.-GINEC		PL	1.00
131	Asistenta pr.		executie	OBST.-GINEC		PL	1.00
132	Asistent med.		executie	OBST.-GINEC		PL	1.00
133	Asistent med.pr.		executie	OBST.-GINEC		PL	1.00
134	Asistenta pr.		executie	OBST.-GINEC		PL	1.00
135	Asiatent med.pr		executie	OBST.-GINEC		PL	1.00
TOTAL							14.00
NORMAT 5 posturi							
136	Ingrijitoare		executie			G	1.00
137	Ingrijitoare		executie			G	1.00
138	Ingrijitoare		executie			G	1.00
139	Ingrijitoare		executie			G	1.00
140	Ingrijitoare		executie			G	1.00
TOTAL							5.00
NORMAT 8 posturi							
141	Infirmiera		executie			G	1.00
142	Infirmiera		executie			G	1.00
143	Infirmiera		executie			G	1.00
144	Infirmiera		executie			G	1.00
145	Infirmiera		executie			G	1.00

146	Infirmiera		executie			g	1.00
147	Infirmiera		executie			G	1.00
148	Infirmiera		executie			G	1.00
TOTAL							8.00
TOTAL COMPARTIMENT ATI							30.00

SALA DE OPERATIE

NORMAT 8 posturi							
149	Asistenta pr.		executie	OBST.-GINEC.		PL	1.00
150	Asistenta pr.		executie	OBST.-GINEC.		PL	1.00
151	Asistenta pr.		executie	MEDICALA		PL	1.00
152	Asistenta pr.		executie	MEDICALA		PL	1.00
153	Asistenta pr.		executie	OBST.-GINEC.		PL	1.00
154	Asistenta pr.		executie	DBST.-GINEC.		PL	1.00
155	Asistenta pr.		executie	DBST.-GINEC.		PL	1.00
156	Asistenta		executie	OBST.-GINEC.		S	1.00
TOTAL							8.00
NORMAT 5 posturi							
157	Infirmiera		executie			G	1.00
158	Ingrijitoare		executie			G	1.00
159	Infirmiera		executie			G	1.00
160	Ingrijitoare		executie			G	1.00
161	Ingrijitoare		executie			G	1.00
TOTAL							5.00
TOTAL SALA DE OPERATIE							13.00

SALA DE NASTERI

NORMAT 6 posturi							
162	Asistenta pr.		executie	DBST.-GINEC.		PL	1.00
163	Asistenta pr.		executie	OBST.-GINEC.		PL	1.00
164	Asistenta pr.		executie	OBST.-GINEC.		PL	1.00
165	Asistenta pr.		executie	OBST.-GINEC.		PL	1.00
166	Asistenta pr.		executie	OBST.-GINEC.		PL	1.00
167	Asistenta pr.		executie	MEDICALA		PL	1.00
TOTAL							6.00
NORMAT 2 posturi							
168	Infirmiera		executie			G	1.00
169	Infirmiera		executie			G	1.00
TOTAL							2.00
TOTAL SALA DE NASTERI							8.00

LABORATOR RADIOLOGIE SI IMAGISTICA MEDICALA

NORMAT 0,5 posturi							
170	Medic primar		executie	RADIOLOGIE		S	0.50
NORMAT 1 posturi							
171	Asistenta pr.		executie	RADIOLOGIE		PL	1.00
TOTAL LABORATOR RADIOLOGIE SI IMAGISTICA MEDICALA							1.5

LABORATOR ANALIZE MEDICALE

NORMAT 1 posturi							
172	Medic primar		executie	LABORATOR		S	1.00

NORMAT 2 posturi						
173	Chimist pr.		executie	CHIMIE		1.00
174	Chimist pr.		executie	CHIMIE		1.00
NORMAT 2 posturi						
175	Asistenta pr.		executie	MEDICALA		1.00
176	Asistenta pr.		executie	MEDICALA		1.00
TOTAL LABORATOR ANALIZE MEDICALE						5.00
LABORATOR EXPLORARI FUNCTIONALE						
NORMAT 1.5 posturi						
170	Medic specialist		executie	OBST.-GINEC.		0.50
177	Medic specialist		executie	OBST.-GINEC.		1.00
TOTAL LABORATOR EXPLORARI FUNCTIONALE						1.50
NORMAT 3 posturi -STERILIZARE						
178	Asistent pr.		executie	MEDICALA		1.00
179	Asistentpr.		executie	MEDICALA		1.00
180	Asistent		executie	MEDICALA		1.00
TOTAL STERILIZARE						3.00
COMPARTIMENT STATISTICA MEDICALA						
NORMAT 6 posturi						
181	Statistician		executie	SING.		1.00
182	Registrator pr.		executie	REGISTRATOR		1.00
183	Registrator pr.		executie	REGISTRATOR		1.00
184	Registrator pr.		executie	REGISTRATOR		1.00
185	Registrator		executie	REGISTRATOR		1.00
186	Registrator pr.		executie	REGISTRATOR		1.00
TOTAL STATISTICA MEDICALA						6.00
FARMACIE						
NORMAT 1 posturi						
187	Farmacist	sef	conducere	FARMACIE		1.00
NORMAT 3 posturi						
188	Asistenta pr.		executie	FARMACIE		1.00
189	Asistent pr.		executie	FARMACIE		1.00
190	Ingrijitoare		executie			1.00
TOTAL FARMACIE						4.00
SERVICIUL DE ANATOMIE PATOLOGICA citologie , histopatologie , prosectura						
NORMAT 1 posturi						
191	Medic primar		executie	ANAT. PATOLOGICA		0.50
191	Medic primar		executie	ANAT. PATOLOGICA		0.50
NORMAT 2 post						
192	Asistenta pr		executie	ANAT. PATOLOGICA		1.00
193	Asistent pr.		executie	ANAT. PATOLOGICA		1.00
TOTAL SERVICIU ANATOMIE PATOLOGICA						3.00
COMP. PENTRU SUPARAVEGHERE ,PREVENIRE SI LIMITARE A INF. ASOCIATE AS. MED.						
NORMAT 2 posturi						
194	Medic primar		executie	EPIDEMIOLOG		1.00
195	Medic primar		executie	Boli infectioase		1.00
NORMAT 1 post						
196	Asistent pr.	Executie	Medicala			1.00

TOTAL COMP.PT.SUPRAV.,PREV.SI LIMITARE A INF. ASOCIATE AS.MED. 3.00

AMBULATORIUL INTEGRAT CU CABINETE IN SPECIALITATILE :

obstetrica - ginecologie
 obstetrica - ginecologie - patologia colului uterin
 obstetrica - ginecologie - menopauza
 obstetrica - ginecologie - sterilitate-infertilitate

NORMAT 4 posturi						
197	Asistenta pr.		executie	OBST.-GINEC.	PL	1.00
198	Asistenta pr.		executie	MEDICALA	PL	1.00
199	Asistent pr.		executie	MEDICALA	PL	1.00
200	Asistenta pr.		executie	OBST.-GINEC.	M	1.00
TOTAL						4.00
NORMAT 5 posturi						
201	Infirmiera		executie		G	1.00
202	Infirmiera		executie		G	1.00
203	Infirmiera		executie		G	1.00
204	Ingrijitoare		executie		G	1.00
205	Ingrijitoare		executie		G	1.00
TOTAL						5.00
TOTAL AMBULATORIUL INTEGRAT						9.00

SPITALIZARE DE ZI

NORMAT 3 POSTURI						
206	Asistenta med.		executie	MEDICALA	PL	1.00
207	Asistenta med.		executie	MEDICALA	PL	1.00
208	Ingrijitoare		executie		G	1.00
TOTAL						3.00
TOTAL SPITALIZARE DE ZI						3.00

BIROU FINANCIAR CONTABIL

NORMAT 4 posturi						
209	Sef birou		conducere	Economice	S	1.00
210	Economist		executie	Economist I A	S	1.00
211	Economist		executie	Economist I A	S	1.00
212	Economist		executie	Economist IA	S	1.00
TOTAL						4.00
COMPARTIMENT INFORMATICA						
NORMAT 1 POST						
213	ANALIST PROGRAMATOR		executie	Analist IA	S	1.00

BIROUL RESURSE UMANE SI SALARIZRE

NORMAT 4 posturi						
214	Sef birou		conducere	I	S	1.00
215	Economist		executie	Economist IA	S	1.00
216	Referent		executie	Referent II	S	1.00
217	Referent		executie	Referent II	PL	1.00
TOTAL						4.00

ASISTENTA RELIGIOASA

NORMAT 1 post							
218	Preot		executie	Preot		S	1.00
TOTAL							1.00

COMPARTIMENT SECURITATEA MUNCII, PSI. PROTECTIE CIVILA, SI SITUATII DE URGENTA
NORMAT 1 post

219	Inginer		executie	inginer III		S	1.00
TOTAL							1.00

COMPARTIMENT JURIDIC

220	Consilier juridic		executie	Jurist I		S	1.00
-----	-------------------	--	----------	----------	--	---	------

SERVICIUL APROVIZIONARE , TEHNIC SI ACHIZITII

NORMAT 14 posturi							
221	Sef serv.,referent I A	conducere		Referent I A		S	1.00
222	Inginer		executie	inginer IA		S	1.00
223	Economist		executie	IA		S	1.00
224	Magaziner		executie	Magaziner II		M	1.00
225	Telefonista		executie	muncitor tr.III		sc.prof	1.00
226	Arhiva		executie	arhivar II		M	1.00
227	electrician		executie	muncitor tr.IV		sc.prof	1.00
228	Fochist		executie	muncitor tr.I		sc.prof	1.00
229	Instalator		executie	muncitor tr.I		sc.prof	1.00
230	Tamplar		executie	muncitor tr.I		sc.prof	1.00

CENTRALA TERMICA							
231	Fochist		executie	muncitor tr.I		sc.prof	1.00
232	Fochist		executie	muncitor tr.IV		sc.prof	1.00
233	Fochist		executie	muncitor tr.II		sc.prof	1.00
234	Muncitor		executie	necalficat		sc.prof	1.00

TOTAL							14.00
--------------	--	--	--	--	--	--	--------------

BIROUL DE MANAGEMENT AL CALITATII SERV.DE SANATATE							
NORMAT 3 posturi							
235	Medic specialist		executie	medic sp.		S	1.00
236	Referent de specialitate		executie	economist I A		S	1.00
237	Referent III		executie	referent III		S	1.00
TOTAL							3.00

BUGET DE STAT

CERCETARE						
NORMAT 3 posturi						
238	Medic primar		executie	OBST.-GINEC.	S	1.00
239	Medic primar		executie	OBST.-GINEC.	S	1.00
240	Medic primar		executie	OBST.-GINEC.	S	1.00
TOTAL						3.00

CENTRU PLANIFICARE FAMILIALA						
NORMAT 5 posturi						
241	Medic specialist		executie	OBST.GINEC.	S	1.00
242	Medic primar		executie	MED. GENERALA	S	1.00
243	Medic specialist		executie	OBST.GINEC.	S	1.00
244	Medic primar		executie	MEO. GENERALA	S	1.00
245	Medic specialist		executie	MED. FAMILIE	S	1.00
TOTAL						5.00

NORMAT 3 posturi

246	Asistenta pr.		executie	OBST.GINEC.	PL	1.00
247	Asistenta pr.		executie	MEDICALA	PL	1.00
248	Registrator pr.		executie	REGISTRATOR	M	1.00

TOTAL

3.00

NORMAT 1 posturi

249	Ingrijitoare		executie		G	1.00
-----	--------------	--	----------	--	---	------

TOTAL

1.00

TOTAL CENTRU DE PLANIFICARE FAMILIALA

9.00

REZIDENTI

5 posturi		OCUPAT 5 posturi			VACANT 0 posturi	
250	rezident an II		executie	OBST-GINEC	S	1.00
251	rezident an IV		executie	OBST-GINEC	S	1.00
252	rezident an IV		executie	OBST-GINEC	S	1.00
253	rezident an V		executie	OBST-GINEC	S	1.00
254	rezident an V		executie	OBST-GINEC	S	1.00
TOTAL REZIDENTI						5.00

NR.TOTAL FUNCTII CONTRACTUALE DE CONDUCERE

13

NR.TOTAL FUNCTII CONTRACTUALE DE EXECUTIE

241

NR.TOTAL FUNCTII IN INSTITUTIE

254

MANAGER
CONF.UNIV.DR.ANTON EMIL



Birou RUNOS,
Jr.Andrievici Raluca

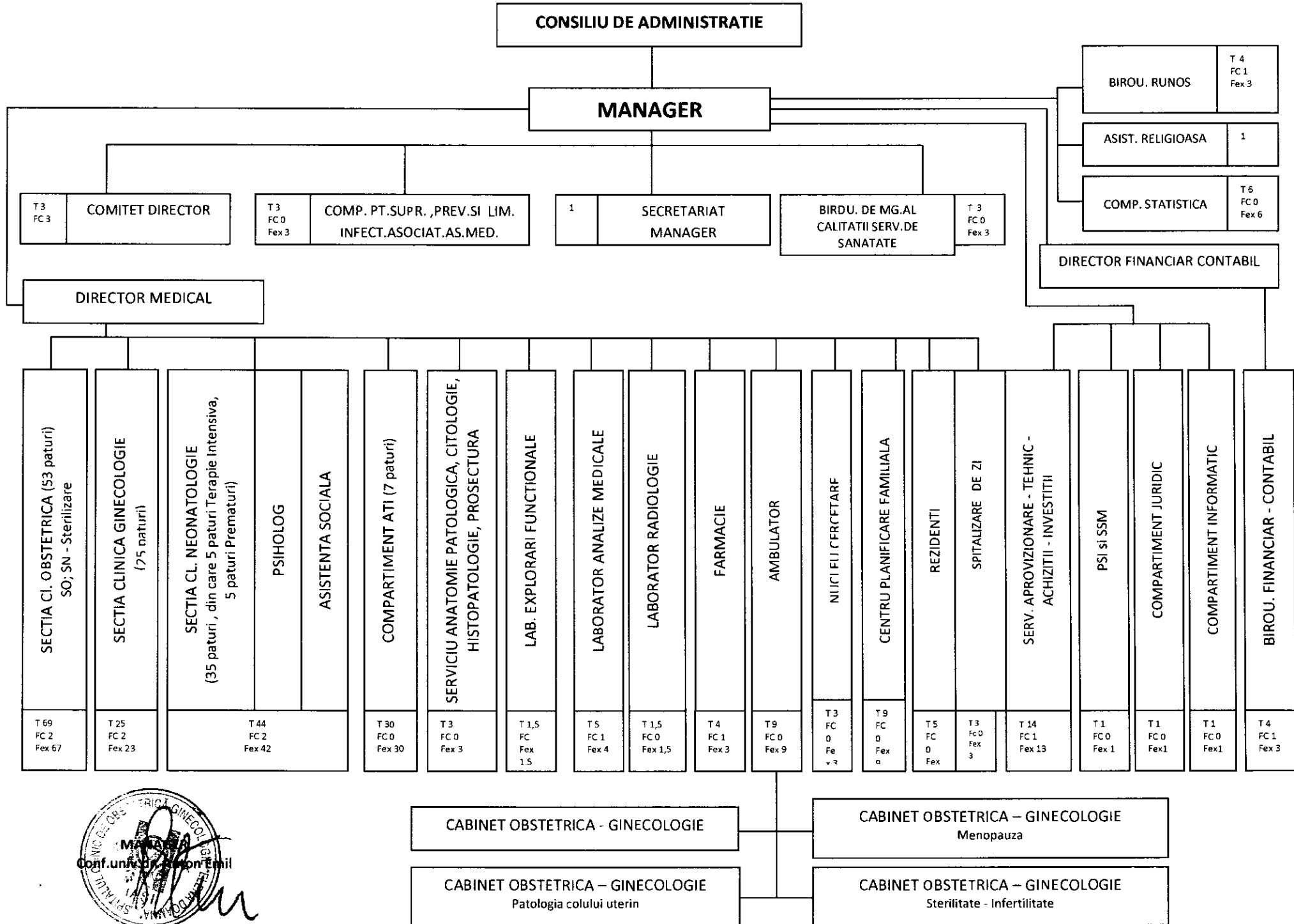



Bulevardul Ștefan cel Mare și Sfânt nr. 69, cod. 700075, Iași
Tel.: 0232 - 235100; Fax: 0232 - 210336; www.icc.ro

SPITALUL CLINIC DE OBSTETRICĂ GINECOLOGIE „ELENA DOAMNA” IAȘI	
ÎNREGISTRAT Nr.
Ziua..... luna..... anul.....



HOTĂRÂREA nr. 403
privind aprobarea organigramei și a statului de funcții pentru Spitalul Clinic de
Obstetrică și Ginecologie „Elena Doamna” Iași

Consiliul Județean Iași;

Având în vedere:

- Referatul de aprobare al organigramei și al statului de funcții pentru Spitalul Clinic de Obstetrică și Ginecologie „Elena Doamna” Iași, prezentat de Președintele Consiliului Județean Iași, în calitatea sa de inițiator, înregistrat sub nr. 40931 din 19.10.2023;
- Raportul de specialitate privind aprobarea organigramei și a statului de funcții pentru Spitalul Clinic de Obstetrică și Ginecologie „Elena Doamna” Iași, elaborat de către Serviciul Resurse Umane și Salarizare, înregistrat sub nr. 40932/19.10.2023;
- Adresa Spitalului Clinic de Obstetrică și Ginecologie „Elena Doamna” Iași nr. 8334/13.10.2023, înregistrată la Consiliul Județean Iași sub nr. 40085/13.10.2023;
- Prevederile Hotărârii Consiliului Județean Iași nr. 213/24.05.2023 privind aprobarea organigramei și a statului de funcții pentru Spitalul Clinic de Obstetrică și Ginecologie „Elena Doamna” Iași;
- Nota de fundamentare a Spitalului Clinic de Obstetrică și Ginecologie „Elena Doamna” Iași nr. 8333/13.10.2023;
- Legea nr. 95/2006 privind reforma în domeniul sănătății, republicată, cu modificările și completările ulterioare;
- Ordinul Ministrului Sănătății nr. 1224/2010 privind aprobarea normativelor de personal pentru asistența medicală spitalicească, precum și pentru modificarea și completarea Ordinului Ministrului Sănătății nr. 1.778/2006 privind aprobarea normativelor de personal;
- Ordinul Ministrului Sănătății nr. 1500/2009 privind aprobarea Regulamentului de organizare și funcționare a secțiilor și compartimentelor de anestezie și terapie intensivă din unitățile sanitare;
- Ordinul Ministrului Sănătății nr. 1706/2007 privind conducerea și organizarea unităților și compartimentelor de primire a urgențelor, cu modificările și completările ulterioare;
- Legea nr. 53/2003 – Codul Muncii, republicat, cu modificările și completările ulterioare;

- Prevederile Hotărârii Consiliului Județean Iași nr. 170/30.06.2010 privind preluarea de către județul Iași a ansamblului de competențe și atribuții pentru Spitalul Clinic de Obstetrică și Ginecologie „Elena Doamna” Iași;

- Prevederile art. 173, alin. (1), lit. a) și alin. (2), lit. c) din Ordonanța de Urgență a Guvernului nr. 57/2019 privind Codul administrativ, cu modificările și completările ulterioare;

- Avizele comisiilor de specialitate ale Consiliului Județean Iași din data de 24 octombrie 2023;

- Dispoziția Președintelui Consiliului Județean Iași nr. 655/10.11.2020 privind desemnarea înlocuitorului legal al Președintelui Consiliului Județean Iași;

- Votul exprimat de către consilierii județeni în cadrul ședinței ordinare a Consiliului Județean Iași din data de 25 octombrie 2023 și consemnat în procesul-verbal al acesteia, respectiv 29 voturi “Pentru”;

În temeiul art. 196, alin. (1), lit. a) din Ordonanța de Urgență a Guvernului nr. 57/2019 privind Codul administrativ, cu modificările și completările ulterioare;

HOTĂRĂȘTE:

Art. 1. Cu data prezentei se aprobă organigrama – anexa nr. 1 și statul de funcții - anexa nr. 2 pentru Spitalul Clinic de Obstetrică și Ginecologie „Elena Doamna” Iași. Anexele 1 și 2 fac parte integrată din prezenta hotărâre.

Art. 2. Cu aceeași dată încetează aplicabilitatea Hotărârii Consiliului Județean Iași nr. 213/24.05.2023 privind aprobarea organigramei și a statului de funcții pentru Spitalul Clinic de Obstetrică și Ginecologie „Elena Doamna” Iași.

Art. 3. Ducerea la îndeplinire a prevederilor prezentei hotărâri va fi asigurată de către Serviciul Resurse Umane și Salarizare, prin grija șefului de serviciu și Spitalul Clinic de Obstetrică și Ginecologie „Elena Doamna” Iași, prin grija managerului.

Art. 4. Prezenta Hotărâre va fi comunicată în copie Instituției Prefectului Județului Iași, Serviciului Resurse Umane și Salarizare și Spitalului de Obstetrică și Ginecologie „Elena Doamna” Iași.

Art. 5. Aducerea la cunoștință publică a prevederilor prezentei Hotărâri va fi asigurată de către compartimentele de specialitate din cadrul Consiliului Județean Iași cu atribuții în acest sens.



Data astăzi: 25 octombrie 2023

**Contrasemnează pentru legalitate,
SECRETAR GENERAL AL JUDEȚULUI,
Lăcrămioara Vernică-Dăscălescu**

SPITALUL CLINIC OBSTETRICA-GINECOLOGIE ELENA DOAMNA

CATEGORIA UNITATII : II M

NUMAR PATURI 128

IASI. STR. ELENA DOAMNA NR 49

TELEFON 0232 210390 FAX 0232210396

ORDIN Nr. 1224 /2010

STAT DE FUNCTII OCTOMBRIE 2023

NR CRT	STRUCTURA	Funcție contractuală		Specialitatea	Grad/Treapta profesională	NIVEL STUDIIL	NORMAT/ POST
		de conducere	de executie				
0	1			2		3	4
COMITET DIRECTOR							
1	Manager	conducere				S	1.00
2	Director medical	conducere		OBST.GINEC.	medic primar	S	1.00
3	Director financiar contabil	conducere		Economica		S	1.00
TOTAL Comitet director							3.00
SECRETARIAT MANAGER							
4	SECRETARA	executie				M	1.00
SECTIA OBSTETRICA 53 PATURI							
NORMAT 8 posturi							
5	Sef sectie	conducere		OBST. -GINEC.		S	1.00
6	Medic primar		executie	OBST. -GINEC.		S	0.50
7	Medic primar		executie	OBST. -GINEC.		S	1.00
8	Medic primar		executie	OBST. -GINEC.		S	1.00
9	Medic primar		executie	OBST. -GINEC.		S	1.00
6	Medic primar		executie	OBST. -GINEC.		S	0.50
10	Medic primar		executie	OBST.-GINEC.		S	0.50
10	Medic primar		executie	OBST.-GINEC.		S	0.50
11	Medic primar		executie	OBST.GINEC		S	0.50
11	Medic primar		executie	OBST.GINEC		S	0.50
12	Medic specialist		executie	OBST.GINECO		S	1.00
TOTAL							8.00
NORMAT 18 posturi							
13	Asistenta sefa	conducere		OBST. -GINEC.		S	1.00
14	Asistenta deb..		executie	OBST.-GINEC		PL	1.00
15	Asistent med.pr.		executie	MEDICALA		PL	1.00
16	Asistent medical pr.		executie	OBST.-GINEC.		PL	1.00
17	Asistent med deb.		executie	MEDICALA		PL	1.00
18	Asistenta pr.		executie	MEDICALA		PL	1.00

JUDETUL IASI
 CONSILIUL JUDETEAN IASI
 Anexă la Hotărârea
 Nr. 403
 Anul 2023 luna 10 ziua 25

19	Asistent medical pr.		executie	MEDICALA		PL	1.00
20	Asistent med.pr.		executie	MEDICALA		PL	1.00
21	Asistent med.pr.		executie	MEDICALA		S	1.00
22	Asistent medical pr.		executie	OBST.-GINEC.		PL	1.00
23	Asistenta med.pr.		executie	MEDICALA		PL	1.00
24	Asistenta		executie	MEDICALA		PL	1.00
25	Asistent med.pr.		executie	MEDICALA		PL	1.00
26	Asistenta pr.		executie	Medicala		S	1.00
27	Asistenta		executie	Medicala		PL	1.00
28	Asistent		executie	Medicala		PL	1.00
29	Asistent		executie	Medicala		PL	1.00
30	Asistent		executie	Medicala		PL	1.00

TOTAL 18.00

NORMAT 9 posturi

31	Infirmiera		executie			G	1.00
32	Infirmiera		executie			G	1.00
33	Infirmiera		executie			G	1.00
34	Infirmiera deb.		executie			G	1.00
35	Infirmiera		executie			G	1.00
36	Infirmiera		executie			G	1.00
37	Infirmiera		executie			G	1.00
38	Infirmiera		executie			G	1.00
39	Infirmiera		executie			G	1.00

TOTAL 9.00

NORMAT 7 posturi

40	Ingrijitoare		executie			G	1.00
41	Ingrijitoare		executie			G	1.00
42	Ingrijitoare		executie			G	1.00
43	Ingrijitoare		executie			G	1.00
44	Ingrijitoare		executie			G	1.00
45	Ingrijitoare		executie			G	1.00
46	Ingrijitoare		executie			G	1.00

TOTAL 7.00

NORMAT 2 POSTURI

47	Brancardler		executie			G	1.00
48	Brancardler		executie			G	1.00

2.00

CABINETE DE SPECIALITATE

NORMAT 1 posturi

49	Medic primar		executie	OBST.-GINEC.		S	0.50
49	Medic primar		executie	OBST.-GINEC.		S	0.50

TOTAL 1.00

TOTAL SECTIE OBSTETRICA

45.00

SECTIA GINECOLOGIE 25 PATURI

NORMAT 5 posturi

50	Sef sectie	conducere		OBST.-GINEC.		S	1.00
51	Medic primar		executie	OBST.-GINEC.		S	0.50
51	Medic primar		executie	OBST.-GINEC.		S	0.50
52	Medic primar		executie	OBST.-GINEC.		S	1.00

JUDEȚUL IAȘI
CONSILIUL JUDEȚEAN IAȘI
Anexă la Hotărârea
Nr. 403
Anul 2023 luna 10 Ziua 25

53	Medic primar		executie	OBST.-GINEC.		S	0.50
53	Medic primar		executie	OBST.-GINEC.		S	0.50
54	Medic specialist		executie	OBST.-GINEC.		S	0.50
54	Medic primar		executie	OBST.GINEC		S	0.50
TOTAL							5.00

NORMAT 9 posturi

55	Asistenta sefa	conducere		MEDICALA		S	1.00
56	Asistent medical pr.		executie	OBST.-GINEC.		PL	1.00
57	Asistent medical pr.		executie	MEDICALA		PL	1.00
58	Asistenta		executie	MEDICALA		PL	1.00
59	Asistenta pr.		executie	OBST.-GINEC		PL	1.00
60	Asistent medical		executie	MEDICALA		PL	1.00
61	Asistent medical pr.		executie	MEDICALA		PL	1.00
62	Asistent medical		executie	Medicala		PL	1.00
63	Asistent medical pr.		executie	MEDICALA		PL	1.00
TOTAL							9.00

NORMAT 4 posturi

64	Infirmiera		executie			G	1.00
65	Infirmiera		executie			G	1.00
66	Infirmiera		executie			G	1.00
67	Infirmiera		executie			G	1.00
TOTAL							4.00

NORMAT 3 posturi

68	Ingrijitoare		executie			G	1.00
69	Ingrijitoare		executie			G	1.00
70	Ingrijitoare		executie			G	1.00
TOTAL							3.00

NORMAT 2 POSTURI

71	Brancardieri		executie				1.00
72	Brancardieri		executie				1.00
TOTAL							2.00

CABINETE DE SPECIALITATE

Obstetrica - Ginecologie - Menopauza

73	Medic primar			OBST.GINEC.		S	1.00
74	Medic specialist			OBST.-GINEC.		S	1.00

Obstetrica - Ginecologie - Sterilitate - Infertilitate

TOTAL							2.00
--------------	--	--	--	--	--	--	-------------

TOTAL SECTIE GINECOLOGIE

25.00

SECTIE NEONATOLOGIE 35 PATURI din care 5 paturi Terapie Intensiva si 5 paturi comp. prematuri

NORMAT 6 posturi

75	Sef sectie	conducere		Neonatalogie		S	1.00
76	Medic specialist		executie	Neonatalogie		S	1.00
77	Medic primar		executie	Neonatalogie		S	1.00
78	Medic primar		executie	Neonatalogie		S	1.00

JUDEȚUL IAȘI
CONSILIUL JUDEȚEAN IAȘI
Anexă la Hotărârea
Nr. 403
Anul 2023 Luna 10 Ziua 25

79	Medic primar		executie	Neonatologie		S	1.00
TOTAL							5.00
ASISTENT SOCIAL							
NORMAT 1 post							
80	Asistenta social		executie	Asistenta Sociala		S	1.00
PSIHOLOG							
NORMAT 1 post							
81	Patolog		executie			S	1.00
NORMAT 8 posturi -Terapie intensiva							
82	Medic primar		executie	Neonatologie		S	1.00
83	Asistenta pr.		executie	MEDICALA		PL	1.00
84	Asistenta pr.		executie	PEDIATRIE		PL	1.00
85	Asistenta pr.		executie	MEDICALA		PL	1.00
86	Asistenta pr.		executie	PEDIATRIE		PL	1.00
87	Asistenta pr.		executie	MEDICALA		PL	1.00
88	Asistenta pr.		executie	MEDICALA		PL	1.00
89	Asistenta pr.		executie	PEDIATRIE		PL	1.00
TOTAL							8.00
NORMAT 14 posturi							
90	Asistenta sefa pr.	conducere		MEDICALA		PL	1.00
91	Asistenta		executie	MEDICALA		PL	1.00
92	Asistenta pr.		executie	MEDICALA		PL	1.00
93	Asistenta pr.		executie	MEDICALA		PL	1.00
94	Asistenta pr.		executie	MEDICALA		PL	1.00
95	Asistenta pr.		executie	MEDICALA		PL	1.00
96	Asistenta pr.		executie	OBST.-GINEC		PL	1.00
97	Asistenta deb.		executie	MEDICALA		PL	1.00
98	Asistenta pr.		executie	MEDICALA		PL	1.00
99	Asistenta pr.		executie	MEDICALA		PL	1.00
100	Asistent pr.		executie	MEDICALA		PL	1.00
101	Asistenta pr.		executie	MEDICALA		PL	1.00
102	Asistent		executie	MEDICALA		PL	1.00
103	Asistenta deb.		executie	MEDICALA		PL	1.00
TOTAL							14.00
Comp.Prematuri 5 paturi							
NORMAT 3 posturi							
104	Asistenta pr.		executie	MEDICALA		PL	1.00
105	Asistenta pr.		executie	MEDICALA		PL	1.00
106	Asistenta pr.		executie	MEDICALA		PL	1.00
TOTAL							3.00
NORMAT 6 posturi							
107	Infiriera		executie			G	1.00
108	Infiriera		executie			G	1.00
109	Infiriera		executie			G	1.00
110	Infiriera		executie			G	1.00

JUDEȚUL IAȘI
CONSILIUL JUDEȚEAN IAȘI
Anexă la Hotărârea
Nr. **403**
Anul **2023**, luna **10**, Ziua **25**

111	Infirmiera		executie			G	1.00
112	Infirmiera		executie			G	1.00
TOTAL							6.00
NORMAT 6 posturi							
113	Ingrijitoare		executie			G	1.00
114	Ingrijitoare		executie			G	1.00
115	Ingrijitoare		executie			G	1.00
116	Ingrijitoare		executie			G	1.00
117	Ingrijitoare		executie			G	1.00
118	Ingrijitoare		executie			G	1.00
TOTAL							6.00
TOTAL SECTIE NEONATOLOGIE							44.00

COMPARTIMENT ATI 7 PATURI

NORMAT 3 posturi							
119	Medic primar		executie	ATI		S	1.00
120	Medic specialist		executie	ATI		S	1.00
121	Medic primar		executie	ATI		S	1.00
TOTAL							3.00
NORMAT 14 posturi							
122	Asistent pr.		executie	OBST.-GINEC		PL	1.00
123	Asistenta pr.		executie	MEDICALA		PL	1.00
124	Asistenta pr.		executie	OBST.-GINEC		PL	1.00
125	Asistenta pr.		executie	OBST.-GINEC		PL	1.00
126	Asistenta pr.		executie	OBST.-GINEC		PL	1.00
127	Asistenta pr.		executie	OBST.-GINEC		PL	1.00
128	Asistenta pr.		executie	MEDICALA		PL	1.00
129	Asistenta pr.		executie	MEDICALA		PL	1.00
130	Asistenta pr.		executie	OBST.-GINEC		PL	1.00
131	Asistenta pr.		executie	OBST.-GINEC		PL	1.00
132	Asistent med.		executie	OBST.-GINEC		PL	1.00
133	Asistent med.pr.		executie	OBST.-GINEC		PL	1.00
134	Asistenta pr.		executie	OBST.-GINEC		PL	1.00
135	Asistenta pr.		executie	MEDICALA		PL	1.00
TOTAL							14.00
NORMAT 5 posturi							
136	Ingrijitoare		executie			G	1.00
137	Ingrijitoare		executie			G	1.00
138	Ingrijitoare		executie			G	1.00
139	Ingrijitoare		executie			G	1.00
140	Ingrijitoare		executie			G	1.00
TOTAL							5.00
NORMAT 8 posturi							
141	Infirmiera		executie			G	1.00
142	Infirmiera		executie			G	1.00
143	Infirmiera		executie			G	1.00
144	Infirmiera		executie			G	1.00
145	Infirmiera		executie			G	1.00

JUDEȚUL IAȘI
CONSILIUL JUDEȚEAN IAȘI
Anexă la Hotărârea

Nr. 403

Anul 2023 l.una 10 Ziua 25

146	Infirmiera		executie			G	1.00
147	Infirmiera		executie			G	1.00
148	Infirmiera		executie			G	1.00
TOTAL							8.00
TOTAL COMPARTIMENT ATI							30.00

SALA DE OPERATIE

NORMAT 8 posturi							
149	Asistenta pr.		executie	OBST.-GINEC.		PL	1.00
150	Asistenta pr.		executie	OBST.-GINEC.		PL	1.00
151	Asistenta pr.		executie	MEDICALA		PL	1.00
152	Asistenta pr.		executie	MEDICALA		PL	1.00
153	Asistenta pr.		executie	OBST.-GINEC.		PL	1.00
154	Asistenta pr.		executie	OBST.-GINEC.		PL	1.00
155	Asistenta pr.		executie	OBST.-GINEC.		PL	1.00
156	Asistenta		executie	OBST.-GINEC.		S	1.00
TOTAL							8.00

NORMAT 5 posturi							
157	Infirmiera		executie			G	1.00
158	Ingrijitoare		executie			G	1.00
159	Infirmiera		executie			G	1.00
160	Ingrijitoare		executie			G	1.00
161	Ingrijitoare		executie			G	1.00
TOTAL							5.00
TOTAL SALA DE OPERATIE							13.00

SALA DE NASTERI

NORMAT 6 posturi							
162	Asistenta pr.		executie	OBST.-GINEC.		PL	1.00
163	Asistenta pr.		executie	OBST.-GINEC.		PL	1.00
164	Asistenta pr.		executie	OBST.-GINEC.		PL	1.00
165	Asistenta pr.		executie	OBST.-GINEC.		PL	1.00
166	Asistenta pr.		executie	OBST.-GINEC.		PL	1.00
167	Asistenta pr.		executie	MEDICALA		PL	1.00
TOTAL							6.00

NORMAT 2 posturi							
168	Infirmiera		executie			G	1.00
169	Infirmiera		executie			G	1.00
TOTAL							2.00
TOTAL SALA DE NASTERI							8.00

LABORATOR RADIOLOGIE SI IMAGISTICA MEDICALA

NORMAT 0,5 posturi							
170	Medic primar		executie	RADIOLOGIE		S	0.50
NORMAT 1 posturi							
171	Asistenta pr.		executie	RADIOLOGIE		PL	1.00
TOTAL LABORATOR RADIOLOGIE SI IMAGISTICA MEDICALA							1.5

LABORATOR ANALIZE MEDICALE

NORMAT 1 posturi							
172	Medic primar		executie	LABORATOR		S	1.00

JUDEȚUL IAȘI
CONSILIUL JUDEȚEAN IAȘI
Anexă la Hotărârea
Nr. 403
Anul 2023 luna 10 ziua 25

NORMAT 2 posturi						
173	Chimist pr.		executie	CHIMIE	S	1.00
174	Chimist pr.		executie	CHIMIE	S	1.00

NORMAT 2 posturi						
175	Asistenta pr.		executie	MEDICALA	PL	1.00
176	Asistenta pr.		executie	MEDICALA	PL	1.00

TOTAL LABORATOR ANALIZE MEDICALE 5.00

LABORATOR EXPLORARI FUNCTIONALE

NORMAT 1.5 posturi						
170	Medic specialist		executie	OBST.-GINEC.	S	0.50
177	Medic specialist		executie	OBST.-GINEC.	S	1.00

TOTAL LABORATOR EXPLORARI FUNCTIONALE 1.50

NORMAT 3 posturi -STERILIZARE						
178	Asistent pr.		executie	MEDICALA	PL	1.00
179	Asistent pr.		executie	MEDICALA	PL	1.00
180	Asistent		executie	MEDICALA	PL	1.00

TOTAL STERILIZARE 3.00

STATISTICA MEDICALA

NORMAT 6 posturi						
181	Sef birou	conducere	executie	SING.	SSD	1.00
182	Registrator pr.		executie	REGISTRATOR	M	1.00
183	Registrator pr.		executie	REGISTRATOR	M	1.00
184	Registrator pr.		executie	REGISTRATOR	M	1.00
185	Registrator		executie	REGISTRATOR	M	1.00
186	Registrator pr.		executie	REGISTRATOR	M	1.00

TOTAL STATISTICA MEDICALA 6.00

FARMACIE

NORMAT 1 posturi						
187	Farmacis sef		executie	FARMACIE	S	0.50
187	Farmacis		executie	FARMACIE	S	0.50

NORMAT 3 posturi						
188	Asistenta pr.		executie	FARMACIE	PL	1.00
189	Asistent pr.		executie	FARMACIE	PL	1.00
190	Ingrjitoare		executie		G	1.00

TOTAL FARMACIE 4.00

SERVICIUL DE ANATOMIE PATOLOGICA citologie , histopatologie , prosectura

NORMAT 1 posturi						
191	Medic primar		executie	ANAT. PATOLOGICA	S	0.50
191	Medic primar		executie	ANAT. PATOLOGICA	S	0.50

NORMAT 2 post						
192	Asistenta pr		executie	ANAT. PATOLOGICA	PL	1.00
193	Asistent pr.		executie	ANAT. PATOLOGICA	PL	1.00

TOTAL SERVICIU ANATOMIE PATOLOGICA 3.00

COMP. PENTRU SUPARAVEGHERE ,PREVENIRE SI LIMITARE A INF. ASOCIATE AS. MED.

NORMAT 2 posturi						
194	Medic primar		executie	EPIDEMIOLOG	S	1.00
195	Medic primar		executie	Boli infectioase	S	1.00

NORMAT 2 posturi						
198	Asistent pr.	Executie	Medicala		PL	1.00

JUDEȚUL IAȘI
CONSILIUL JUDEȚEAN IAȘI
Anexă la Hotărârea
Nr. 403
Anul 2023 Luna 10 Ziua 25

TOTAL COMP.PT.SUPRAV.,PREV.SI LIMITARE A INF. ASOCIATE AS.MED. 3.00

AMBULATORIUL INTEGRAT CU CABINETE IN SPECIALITATILE :

obstetrica - ginecologie

obstetrica - ginecologie - patologia colului uterin

obstetrica - ginecologie - menopauza

obstetrica - ginecologie - sterilitate-Infertilitate

NORMAT 4 posturi						
197	Asistenta pr.		executie	OBST.-GINEC.	PL	1.00
198	Asistenta pr.		executie	MEDICALA	PL	1.00
199	Asistent pr.		executie	MEDICALA	PL	1.00
200	Asistenta pr.		executie	OBST.-GINEC.	M	1.00
TOTAL						4.00
NORMAT 5 posturi						
201	Infirmiera		executie		G	1.00
202	Infirmiera		executie		G	1.00
203	Infirmiera		executie		G	1.00
204	Ingrjitoare		executie		G	1.00
205	Ingrjitoare		executie		G	1.00
TOTAL						5.00
TOTAL AMBULATORIUL INTEGRAT						9.00

SPITALIZARE DE ZI

NORMAT 3 POSTURI						
208	Asistenta med.		executie	MEDICALA	PL	1.00
207	Asistenta med.		executie	MEDICALA	PL	1.00
208	Ingrjitoare		executie		G	1.00
TOTAL						3.00
TOTAL SPITALIZARE DE ZI						3.00

BIROU FINANCIAR CONTABIL

NORMAT 4 posturi						
209	Sef birou	conducera			S	1.00
210	Economist		executie	Economist I A	S	1.00
211	Economist		executie	Economist I A	S	1.00
212	Economist		executie	Economist IA	S	1.00
TOTAL						4.00
COMPARTIMENT INFORMATICA						
NORMAT 1 POST						
213	ANALIST PROGRAMATOR		executie	Analist IA	S	1.00

BIROUL RESURSE UMANE SI SALARIZRE

NORMAT 4 posturi						
214	Sef birou	conducere		Gr.II	S	1.00
215	Economist		executie	Economist IA	S	1.00
216	Referent		executie	Referent III	S	1.00
217	Referent		executie	Referent II	PL	1.00
TOTAL						4.00

JUDEȚUL IAȘI
CONSILIUL JUDEȚEAN IAȘI
Anexă la Hotărârea
Nr. 403
Anul 2023 luna 10 ziua 25

ASISTENTA RELIGIOASA

NORMAT 1 post							
218	Preot		executie	Preot		S	1.00
TOTAL							1.00

COMPARTIMENT SECURITATEA MUNCII, PSI. PROTECTIE CIVILA, SI SITUATII DE URGENTA
NORMAT 1 post

219	Inginer		executie	Inginer III		S	1.00
TOTAL							1.00

COMPARTIMENT JURIDIC

220	Consilier juridic		executie	Jurist I		S	1.00
-----	-------------------	--	----------	----------	--	---	------

SERVICIUL APROVIZIONARE , TEHNIC SI ACHIZITII

NORMAT 14 posturi							
221	Sef serv.,referent I A	conducere		Referent I A		S	1.00
222	Inginer		executie	Inginer IA		S	1.00
223	Economist		executie	IA		S	1.00
224	Magaziner		executie	Magaziner II		M	1.00
225	Telefonista		executie	muncitor tr.III		sc.prof	1.00
226	Arhiva		executie	arhivar II		M	1.00
227	electrician		executie	muncitor tr.IV		sc.prof	1.00
228	Fochist		executie	muncitor tr.I		sc.prof	1.00
229	instalator		executie	muncitor tr.I		sc.prof	1.00
230	Tamplar		executie	muncitor tr.I		sc.prof	1.00

CENTRALA TERMICA							
231	Fochist		executie	muncitor tr.I		sc.prof	1.00
232	Fochist		executie	muncitor tr.IV		sc.prof	1.00
233	Fochist		executie	muncitor tr.II		sc.prof	1.00
235	Fochist		executie	muncitor tr.I		sc.prof	1.00

234

TOTAL							14.00
--------------	--	--	--	--	--	--	--------------

BIROU DE MANAGEMENT AL CALITATII SERV.DE SANATATE							
NORMAT 3 posturi							
235	Medic specialist		executie	medic sp.		S	1.00
236	Referent de specialitate		executie	economist I A		S	1.00
237	Referent III		executie	referent III		S	1.00
TOTAL							3.00

BUGET DE STAT

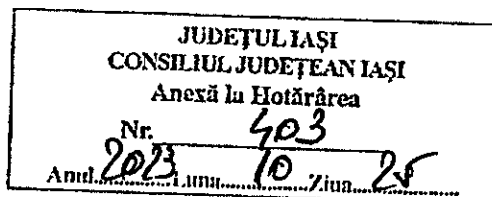

	CERCETARE					
	NORMAT 3 posturi					
238	Medic primar	executie	OBST.-GINEC.	S	1.00	
239	Medic primar	executie	OBST.-GINEC.	S	1.00	
240	Medic primar	executie	OBST.-GINEC.	S	1.00	
	TOTAL				3.00	

	CENTRU PLANIFICARE FAMILIALA				
	NORMAT 5 posturi				
241	Medic specialist	executie	OBST.GINEC.	S	1.00
242	Medic primar	executie	MED. GENERALA	S	1.00
243	Medic specialist	executie	OBST.GINEC.	S	1.00
244	Medic primar	executie	MED. GENERALA	S	1.00
245	Medic specialist	executie	MED. FAMILIE	S	1.00
	TOTAL				5.00

	NORMAT 3 posturi				
246	Asistenta pr.	executie	OBST.GINEC.	PL	1.00
247	Asistenta pr.	executie	MEDICALA	PL	1.00
248	Registrator pr.	executie	REGISTRATOR	M	1.00
	TOTAL				3.00

	NORMAT 1 posturi				
249	Ingrijitoare	executie		G	1.00
	TOTAL				1.00

	TOTAL CENTRU DE PLANIFICARE FAMILIALA				9.00
--	--	--	--	--	-------------

REZIDENTI

	9 posturi	OCUPAT 9 posturi			VACANT 0 posturi
250	rezident an II	executie	OBST-GINEC	S	1.00
251	rezident an II	executie	OBST-GINEC	S	1.00
252	rezident an III	executie	OBST-GINEC	S	1.00
253	rezident an III	executie	OBST-GINEC	S	1.00
254	rezident an V	executie	OBST-GINEC	S	1.00
255	rezident an V	executie	OBST-GINEC	S	1.00
256	rezident an V	executie	OBST-GINEC	S	1.00
257	rezident an V	executie	OBST-GINEC	S	1.00
258	rezident an V	executie	OBST-GINEC	S	1.00
	TOTAL REZIDENTI				9.00

NR.TOTAL FUNCTII CONTRACTUALE DE CONDUCERE

13

NR.TOTAL FUNCTII CONTRACTUALE DE EXECUTIE

245

NR.TOTAL FUNCTII IN INSTITUTIE

258

MANAGER
CONF.UNIV.DR.ANTON EMIL

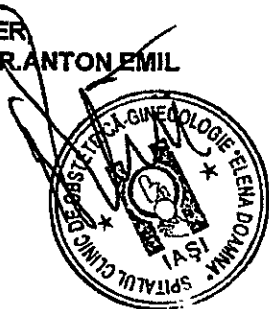

Sef birou RUNOS,
Jr.Andrievici Raluca

