



HOTĂRÂREA nr. 36
privind aprobarea organigramei, statului de funcții și a Regulamentului de
organizare și funcționare pentru Spitalul Clinic de Urgență “Prof. Dr. N. Oblu”
Iași, ca urmare a aplicării prevederilor Legii nr. 296/2023

Consiliul Județean Iași;

Având în vedere:

- Referatul de aprobare a organigramei, statului de funcții și a Regulamentului de organizare și funcționare pentru Spitalul Clinic de Urgență “Prof. Dr. N. Oblu” Iași, ca urmare a aplicării prevederilor Legii nr.296/2023, prezentat de Președintele Consiliului Județean Iași, în calitatea sa de inițiator, înregistrat sub nr. 3263/25.01.2024;
- Raportul de specialitate privind aprobarea organigramei, statului de funcții și a Regulamentului de organizare și funcționare pentru Spitalul Clinic de Urgență “Prof. Dr. N. Oblu” Iași, ca urmare a aplicării prevederilor Legii nr.296/2023, elaborat de către Serviciul Resurse Umane și Salarizare și înregistrat sub nr. 3264/25.01.2024;
- Adresa Spitalului Clinic de Urgență “Prof. Dr. N. Oblu” Iași nr. 861/15.01.2024, înregistrată la Consiliul Județean Iași sub nr. 1697/15.01.2024;
- Hotărârea Consiliului de Administrație a Spitalului Clinic de Urgență “Prof. Dr. N. Oblu” Iași nr. 01/15.01.2024;
- Nota de fundamentare a Spitalului Clinic de Urgență “Prof. Dr. N. Oblu” Iași nr. 858/15.01.2024 privind modificările din statul de funcții;
- Prevederile Hotărârii Consiliului Județean Iași nr. 246/21.06.2023 privind aprobarea organigramei și a statului de funcții pentru Spitalul Clinic de Urgență “Prof. Dr. N. Oblu” Iași;
- Prevederile Legii nr. 296/26.10.2023 privind unele măsuri fiscal-bugetare pentru asigurarea sustenabilității financiare a României pe termen lung, cu modificările și completările ulterioare;
- Prevederile O.U.G. nr. 115/2023 privind unele măsuri fiscal-bugetare în domeniul cheltuielilor publice, pentru consolidare fiscală, combaterea evaziunii fiscale, pentru modificarea și completarea unor acte normative, precum și pentru prorogarea unor termene, cu modificările și completările ulterioare;

– Prevederile Legii nr. 95/2006 privind reforma în domeniul sănătății, republicată, cu modificările și completările ulterioare;

– Prevederile Ordinului Ministrului Sănătății nr. 1224/2010 privind aprobarea normativelor de personal pentru asistența medicală spitalicească, precum și pentru modificarea și completarea Ordinului Ministrului Sănătății nr. 1.778/2006 privind aprobarea normativelor de personal;

– Prevederile Ordinului Ministrului Sănătății nr. 1500/2009 privind aprobarea Regulamentului de organizare și funcționare a secțiilor și compartimentelor de anestezie și terapie intensivă din unitățile sanitare, cu modificările și completările ulterioare;

– Prevederile Ordinului Ministrului Sănătății nr. 1706/2007 privind conducerea și organizarea unităților și compartimentelor de primire a urgențelor, cu modificările și completările ulterioare;

– Prevederile Legii nr. 53/2003 – Codul Muncii, republicată, cu modificările și completările ulterioare;

– Prevederile Hotărârii Consiliului Județean Iași nr. 167/30.06.2010 privind preluarea de către județul Iași a ansamblului de competențe și atribuții pentru Spitalul Clinic de Urgență „Prof. Dr. N. Oblu” Iași;

– Prevederile art. 173, alin. (1), lit. a) și alin. (2), lit. c) din Ordonanță de Urgență a Guvernului nr. 57/2019 privind Codul administrativ, cu modificările și completările ulterioare;

– Avizele comisiilor de specialitate ale Consiliului Județean Iași din data de 26 ianuarie 2024;

– Votul exprimat de către consilierii județeni și Președintele Consiliului Județean Iași în cadrul ședinței ordinare a Consiliului Județean Iași din data de 29 ianuarie 2024 și consemnat în procesul-verbal al acesteia, respectiv 32 voturi “*Pentru*”;

În temeiul art. 196, alin. (1), lit. a) din Ordonanță de Urgență a Guvernului nr. 57/2019 privind Codul administrativ, cu modificările și completările ulterioare;

HOTĂRĂȘTE:

Art. 1. Se aprobă organigrama – anexa 1 și statul de funcții - anexa 2 pentru Spitalul Clinic de Urgență “Prof. Dr. N. Oblu” Iași, ca urmare a aplicării prevederilor Legii nr. 296/2023. Anexele 1 și 2 fac parte integrată din prezenta hotărâre.

Art. 2. Începând cu aceeași dată prevederile Hotărârii Consiliului Județean Iași nr. 246/21.06.2023 își încetează aplicabilitatea.

Art. 3. Ducerea la îndeplinire a prevederilor prezentei hotărâri va fi asigurată de către Serviciul Resurse Umane și Salarizare și de Spitalul Clinic de Urgență “Prof. Dr. N. Oblu” Iași, prin grija managerului.

Art. 4. Prezenta Hotărâre va fi comunicată în copie Instituției Prefectului Județului Iași, Serviciului Resurse Umane și Salarizare și Spitalului Clinic de Urgență “Prof. Dr. N. Oblu” Iași.

Art. 5. Aducerea la cunoștință publică a prevederilor prezentei Hotărâri va fi asigurată de către compartimentele de specialitate din cadrul Consiliului Județean Iași cu atribuții în acest sens.

Data astăzi: 29 ianuarie 2024



Contrasemnează pentru legalitate,
SECRETAR GENERAL AL JUDEȚULUI,
Lăcrămioara Vernică-Dăscălescu



ORGANIGRAMĂ

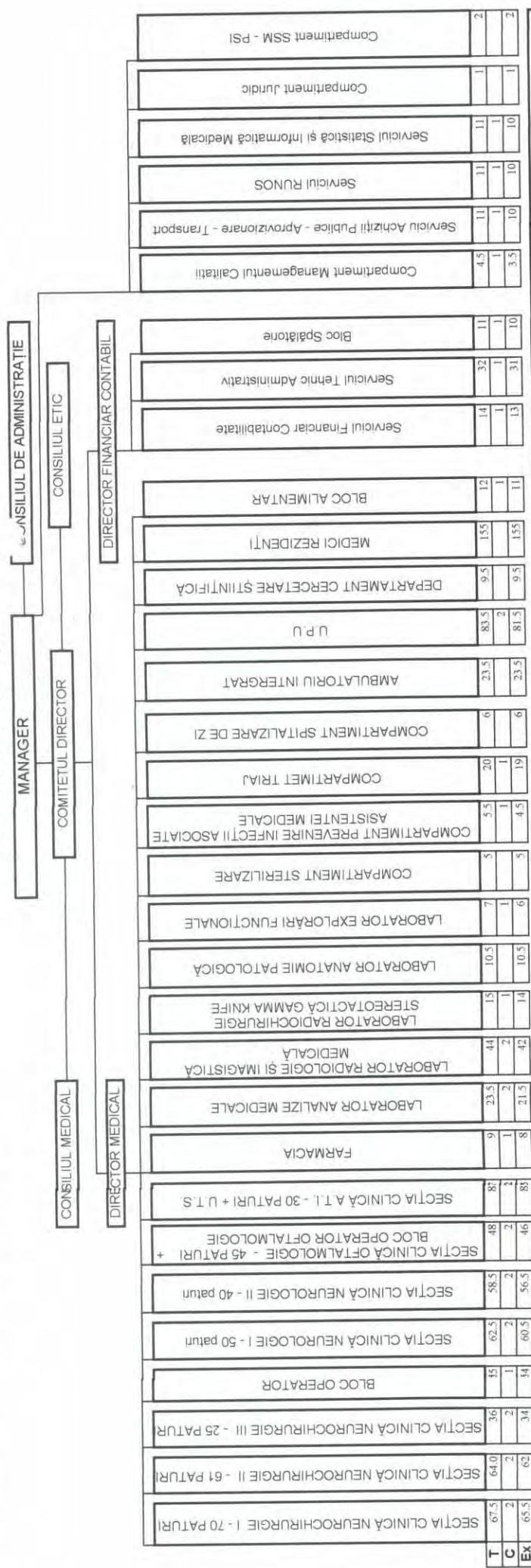

RECAPITULARE

Total număr de posturi	1005.0
Funcții de conducere	969.0
COMITET DIRECTOR	36
3 Medici	103.0
8 Alt personal sanitar cu studii superioare	108.5
1 Personal mediu sanitar	297.5
5 Personal auxiliar sanitar	209
1 Personal TESA	43.5
1 Personal Intretinere	42
14 Rezidenti	155
1 Cercetare	9.5
1 Farmacist	1
Sef formate muncitori	1
Total număr de paturi	331
din care: Spitalizare continuă	321
Spitalizare de zi	10

Sef Serviciu RUNOS interimar,

Ec. Mahu Mihaela

[Signature]

Manager,

Conf. Univ. Dr. Lucian Eva
Doctor în științe medicale

1005.0



JUDEȚUL IAȘI
CONSILIUL JUDEȚEAN IAȘI
Anexă la Hotărârea
Nr. 36
29. IAN. 2014
Amplasamentul 1 al Spitalului Clinic de Urgență "Prof. Dr. N. Oblu" Iași

SPITALUL CLINIC DE URGENȚĂ "PROF. DR. NICOLAE OBLU" IAȘI

cu 321 de paturi conf. OMS NR. 805/02.06.2010

CENTRALIZATOR STAT DE FUNCȚII
IANUARIE 2024

Funcția	Specializare	Grad / Treapta profesională	Nivel studii	Nr. posturi
Funcții de conducere spital				34.0
Comitet director				3.0
Manager	neurochirurgie	medic primar	S	1.0
Director medical	ortopedie	medic primar	S	1.0
Director financiar-contabil	economist IA	ecnomist IA	S	1.0
Consiliul medical				26.0
Medic șef secție / laborator		medic primar	S	8.0
Farmacist șef		farmacist primar	S	1.0
Chimist șef laborator analize medicale		chimist principal	S	1.0
Tehnician șef laborator radiologie		tehnician radiologie	S	1.0
Asistenți șefi		asistent principal	S/PL	14.0
Șef formație muncitori		șef bloc spălătorie	M	1.0
Alte funcții de conducere				5.0
Șef serviciu		inginer, economist	S	5.0
Șef birou		inginer, economist	S	0.0
Funcții de execuție spital				723.0
Medici				90.5
Medici primari		primar	S	63.0
Medici specialiști		specialist	S	27.5
Farmacisti				1.0
Farmacist			S	1.0
Alt personal cu studii superioare				97.5
Fizician, Expert în fizică medicală			S	4.0
Chimist, biolog, biochimist principal	medicina de laborator	principal	S	2.0
Chimist, biolog, biochimist specialist	medicina de laborator	specialist	S	4.0
Bioinginer principal	medicina de laborator	principal	S	0.5
Bioinginer specialist	medicina de laborator	specialist	S	1.0
Bioinginer	medicina de laborator	bază	S	2.0
Psiholog, kinetoterapeut principal	psihologie, kinetoterapie	principal	S	12.0
Psiholog, kinetoterapeut balneo-kinetoterapeut	psihologie, kinetoterapie	bază	S	5.0
Tehnician de radiologie	radiologie	tehnician	S	12.0
Asistenți medicali de radiologie	radiologie	principal	S	2.0
Asistenți medicali de radiologie	radiologie	bază	S	1.0
Farmacist		bază	S	0.0
Inginer		specialist	S	1.0
Asistenți medicali principali		principal	S	40.0
Asistenți medicali bază		bază	S	11.0
Asistent social		bază	S	0.0
Personal mediu sanitar				268.5
Asistenți de farmacie principali		principal	PL	5.0
Asistenți de farmacie bază		bază	PL	1.0
Asistenți medicali principali		principal	PL	169.0
Asistenți medicali bază		bază	PL	58.0

JUDEȚUL IAȘI
CONSELIUL JUDEȚEAN IAȘI
Anexă la Hotărârea
Nr. 36
29. IAN. 2024
Anul..... Luna.....

Funcția	Specializare	Grad / Treapta profesională	Nivel studii	Nr. posturi
Autopsieri			M	1.0
Statisticieni principali		principal	S	1.0
Registratori medicali principali		principal	M	23.0
Registratori medicali bază		bază	M	10.5
Personal auxiliar sanitar				180.0
Brancardieri			M	16.0
Infirmiere			M	131.0
Spălătorese			M	9.0
Îngrijitoare			M	22.0
Ambulanțier			M	2.0
Personal din aparatul functional				43.5
Inginer, informatician, economist IA	administrativ	IA	S	19.0
Secretar dactilograf IA	administrativ	IA	M	1.0
Consilier juridic IA	administrativ	IA	S	1.0
Consilier	administrativ	I	S	2.0
Technician, referent, merceolog, contabil IA	administrativ	IA	M	3.0
Economist, referent specialitate I	administrativ	I	S	4.0
Magaziner I	administrativ	I	M	3.0
Economist, referent, traducator II	administrativ	II	S	6.0
Statistician	administrativ	I	S	0.0
Informatician, referent III	administrativ	III	S	2.5
Șofer I	administrativ	I	M	1.0
Asistență religioasă	administrativ		S	1.0
Personal pentru activități de întreținere				42.0
Muncitor calificat I - III	tehnic administrativ	I - III	M	40.0
Tehnician	tehnic administrativ	I - III	M	2.0
TOTAL SPITAL				757.0

Funcții de conducere transferuri				2.0
Medic șef secție UPU	medicină de urgență	II	S	1.0
Asistent medical șef UPU	medicină de urgență	principal	S	1.0
Funcții de execuție transferuri				246.0
Medici - UPU				12.5
Medici primari UPU	medicină de urgență	primar	S	9.0
Medici specialiști UPU	medicină de urgență	specialist	S	3.5
Alt personal cu studii superioare - UPU				11.0
Asistenți medicali principali		principal	S	7.0
Asistenți medicali bază		bază	S	1.0
Asistenți sociali		bază	S	1.0
Informatician			S	1.0
Administrator			S	1.0
Personal mediu sanitar - UPU				29.0
Asistenți medicali principali		principal	PL	17.0
Asistenți medicali bază		bază	PL	3.0
Registratori medicali principali		principal	M	5.0
Registratori medicali bază		bază	M	4.0
Personal auxiliar sanitar - UPU				29.0
Infirmiere			M	16.0
Brancardieri			M	12.0

JUDEȚUL IAȘI
CONSILIUL JUDEȚEAN IAȘI
Anexă la Hotărârea
Nr. 36
Anul..... Lună..... Ziua.....
29. IAN. 2024

Funcția	Specializare	Grad / Treapta profesională	Nivel studii	Nr. posturi
Îngrijitorare			M	1.0
Cercetare				9.5
Medici	cercetare	specialist	S	1.5
Cercetător științific I - II		cercetător științific	S	3.0
Asistent de cercetare		asistent cercetare	S	5.0
Medici Rezenți				155.0
TOTAL TRANSFERURI				248.0

TOTAL UNITATE	1005.0
----------------------	---------------

Manager,
Conf. Univ. Dr. Eva Lucian,
Doctor în științe medicale

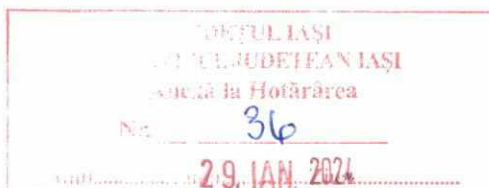

Șef serviciu RUNOS interimar,
Ec. Mahu Mihaela

SPITALUL CLINIC DE URGENȚĂ "PROF. DR. NICOLAE OBLU" IAȘI

CUI: 4540810

Str. Ateneului Nr. 2

STAT DE FUNCȚII

IANUARIE 2024

Nr.	Marca	Funcția	Conducere	Execuție	Specializare	Treaptă profesională	Nivel studii	Occupat	Vacant	Gradație	Stare post	Salariu de bază	Spor condiții	Salariu brut
COMITET DIRECTOR											44,299	6,280	50,579	
	693	Manager	X		medic	II	S			5		18,449	2,636	21,085
	550	Director medical	X		medic	II	S			5		17,570	2,510	20,080
	767	Director financiar-contabil	X		economist	II	S			5		8,280	1,134	9,414
ECTIA CLINICA NEUROCHIRURGIE I - 70 patu											362,313	102,884	465,197	
						POSTURI APROBATE:	67.5	60.0	7.5					
						POSTURI APROBATE:	10.5	7.0	3.5			103,030	34,343	137,373
PERSONAL MEDICAL SUPERIOR														
1	1161	Medic șef secție	X		neurochirurgie	primar	S	1.0		5	TEMPORAR OCUPAT	17,161	5,720	22,881
2	538	Medic		X	neurochirurgie	primar	S	1.0		5	PERMANENT OCUPAT	16,344	5,448	21,792
3	344	Medic		X	neurologie	primar	S	1.0		5	PERMANENT OCUPAT	16,344	5,448	21,792
4	1127	Medic		X	neurochirurgie	primar	S	1.0		5	PERMANENT OCUPAT	16,344	5,448	21,792
5	329	Medic		X	neurochirurgie	primar	S	1.0		5	PERMANENT OCUPAT	16,344	5,448	21,792
6	333	Medic		X	neurochirurgie	primar	S	0.5		5	PERMANENT OCUPAT	8,172	2,724	10,896
7	Rezervat	Medic - Rezervat Director Medical	X		neurochirurgie	primar	S	0.5			REZERVAT			-
8	1161	Medic		X	neurochirurgie	primar	S		0.5		TEMPORAR VACANT			-
9	VACANT	Medic		X	neurochirurgie	primar	S		1.0		VACANT			-
10	VACANT	Medic		X	neurochirurgie	primar	S		1.0		VACANT			-
11	3384	Medic		X	neurochirurgie	specialist	S	1.0		3	PERMANENT OCUPAT	12,321	4,107	16,428
12	VACANT	Medic		X	neurochirurgie	specialist	S		1.0		VACANT			-
ALT PERSONAL SUPERIOR											8,747	1,667	10,414	
13	42	Psiholog		X	psihologie	principal	S	1.0		5	PERMANENT OCUPAT	8,747	1,667	10,414
PERSONAL SANITAR MEDIU											160,352	52,129	212,481	
						POSTURI APROBATE:	33.0	32.0	1.0					
	367	Asistent medical șef secție	X		medical	principal	S	1.0		5	TEMPORAR OCUPAT	6,534	2,178	8,712
	282	Asistent medical		X	medical	principal	S	1.0		5	PERMANENT OCUPAT	5,682	1,894	7,576
16	3300	Asistent medical		X	medical	principal	S	1.0		5	PERMANENT OCUPAT	5,682	1,894	7,576
17	995	Asistent medical		X	medical	principal	S	1.0		5	PERMANENT OCUPAT	5,682	1,894	7,576
18	3541	Asistent medical		X	medical	principal	S	1.0		2	PERMANENT OCUPAT	5,150	1,717	6,867
19	4127	Asistent medical		X	medical	baza	S	1.0		1	PERMANENT OCUPAT	4,710	1,570	6,280
20	3455	Asistent medical		X	medical	principal	PL	1.0		3	PERMANENT OCUPAT	4,866	1,622	6,488
21	3307	Asistent medical		X	medical	principal	PL	1.0		5	PERMANENT OCUPAT	5,112	1,704	6,816
22	2037	Asistent medical		X	medical	principal	PL	1.0		5	PERMANENT OCUPAT	5,112	1,704	6,816
23	3201	Asistent medical		X	medical	principal	PL	1.0		4	PERMANENT OCUPAT	4,988	1,662	6,650
24	3551	Asistent medical		X	medical	principal	PL	1.0		2	PERMANENT OCUPAT	4,634	1,545	6,179
25	3298	Asistent medical		X	medical	principal	PL	1.0		4	PERMANENT OCUPAT	4,988	1,662	6,650
26	980	Asistent medical		X	medical	principal	PL	1.0		4	PERMANENT OCUPAT	4,988	1,662	6,650
27	406	Asistent medical		X	medical	principal	PL	1.0		5	PERMANENT OCUPAT	5,112	1,704	6,816
28	1009	Asistent medical		X	medical	principal	PL	1.0		4	PERMANENT OCUPAT	4,988	1,662	6,650
29	3433	Asistent medical		X	medical	principal	PL	1.0		5	PERMANENT OCUPAT	5,112	1,704	6,816
30	2032	Asistent medical		X	medical	principal	PL	1.0		5	PERMANENT OCUPAT	5,112	1,704	6,816
31	3119	Asistent medical		X	medical	principal	PL	1.0		4	PERMANENT OCUPAT	4,988	1,662	6,650
32	206	Asistent medical		X	medical	principal	PL	1.0		5	PERMANENT OCUPAT	5,112	1,704	6,816
33	3213	Asistent medical		X	medical	principal	PL	1.0		3	PERMANENT OCUPAT	4,866	1,622	6,488
34	4086	Asistent medical		X	medical	baza	PL	1.0		2	CREȘTERE COPIL	4,576	1,525	6,101
35	971	Asistent medical		X	medical	baza	PL	1.0		4	PERMANENT OCUPAT	4,925	1,642	6,567
36	4022	Asistent medical		X	medical	baza	PL	1.0		2	PERMANENT OCUPAT	4,576	1,525	6,101
37	3498	Asistent medical		X	medical	baza	PL	1.0		5	PERMANENT OCUPAT	5,047	1,682	6,729
38	4088	Asistent medical		X	medical	baza	PL	1.0		5	PERMANENT OCUPAT	5,047	1,682	6,729
39	3564	Asistent medical		X	medical	baza	PL	1.0		2	CREȘTERE COPIL	4,576	1,525	6,101
40	4028	Asistent medical		X	medical	baza	PL	1.0		5	PERMANENT OCUPAT	5,047	1,682	6,729
41	4392	Asistent medical		X	medical	baza	PL	1.0		4	PERMANENT OCUPAT	4,925	1,642	6,567
42	4163	Asistent medical		X	medical	baza	PL	1.0		1	PERMANENT OCUPAT	4,358	1,453	5,811
43	4405	Asistent medical		X	medical	baza	PL	1.0		0	PERMANENT OCUPAT	4,053	1,351	5,404
44	3803	Registrator medical		X	medical	principal	M	1.0		5	PERMANENT OCUPAT	4,902	975	5,877
45	4027	Registrator medical		X	medical	principal	M	1.0		5	PERMANENT OCUPAT	4,902	975	5,877
46	VACANT	Registrator medical		X	medical	baza	M		1.0		VACANT			-
PERSONAL AUXILIAR											90,184	14,745	104,929	
						POSTURI APROBATE:	23.0	20.0	3.0					
47	786	Brancardier		X	baza	M	1.0			5	PERMANENT OCUPAT	3,857	741	4,598
48	VACANT	Brancardier		X	baza	M		1.0			VACANT			-
49	4132	Infirmieră		X	baza	M	1.0			5	PERMANENT OCUPAT	4,641	752	5,393
50	3496	Infirmieră		X	baza	M	1.0			5	PERMANENT OCUPAT	4,641	752	5,393
51	4074	Infirmieră		X	baza	M	1.0			5	PERMANENT OCUPAT	4,641	752	5,393
52	319	Infirmieră		X	baza	M	1.0			5	PERMANENT OCUPAT	4,641	752	5,393
53	3525	Infirmieră		X	baza	M	1.0			2	CREȘTERE COPIL	4,207	682	4,889
54	3556	Infirmieră		X	baza	M	1.0			3	PERMANENT OCUPAT	4,417	716	5,133
55	3518	Infirmieră		X	baza	M	1.0			4	PERMANENT OCUPAT	4,529	733	5,262
56	3457	Infirmieră		X	baza	M	1.0			5	PERMANENT OCUPAT	4,641	752	5,393
57	524	Infirmieră		X	baza	M	1.0			5	PERMANENT OCUPAT	4,641	752	5,393
58	465	Infirmieră		X	baza	M	1.0			5	PERMANENT OCUPAT	4,641	752	5,393
59	389	Infirmieră		X	baza	M	1.0			5	PERMANENT OCUPAT	4,641	752	5,393
60	3207	Infirmieră		X	baza	M	1.0			5	PERMANENT OCUPAT	4,641	752	5,393
61	3798	Infirmieră		X	baza	M	1.0			5	PERMANENT OCUPAT	4,641	752	5,393
62	3537	Infirmieră		X	baza	M	1.0			5	PERMANENT OCUPAT	4,641	752	5,393
63	3820	Infirmieră		X	baza	M	1.0			5	PERMANENT OCUPAT	4,641	752	5,393
64	3918	Infirmieră		X	baza	M	1.0			3	PERMANENT OCUPAT	4,417	716	5,133
65	269	Infirmieră		X	baza	M	1.0			5	PERMANENT OCUPAT	4,641	752	5,393
66	4139	Infirmieră		X	baza	M	1.0			1	PERMANENT OCUPAT	4,007	665	4,672
67	4406	Infirmieră		X	baza	M	1.0			3	PERMANENT OCUPAT	4,417	716	5,133
68	VACANT	Infirmieră		X	baza	M		1.0			VACANT			-
69	VACANT	Ingrjitoare		X	baza	M		1.0			VACANT			-
A CLINICA NEUROCHIRURGIE II - 61 paturi											346,812	100,482	447,294	
						POSTURI APROBATE:	64.0	56.5	7.5					
						POSTURI APROBATE:	10.0	8.5	1.5			112,357	37,453	149,810

Nr.	Marca	Funcția	Conducere	Execuție	Specializare	Treaptă profesională	Nivel studii	Occupat	Vacant	Gradație	Stare post	Salariu de bază	Spor condiții	Salariu brut
70	2424	Medic șef secție	X		neurochirurgie	primar	S	1.0		3	TEMPORAR OCUPAT	16,334	5,445	21,779
71	553	Medic		X	neurochirurgie	primar	S	1.0		5	PERMANENT OCUPAT	16,344	5,448	21,792
72	16	Medic		X	neurochirurgie	primar	S	1.0		5	PERMANENT OCUPAT	16,344	5,448	21,792
73	3283	Medic		X	neurochirurgie	primar	S	1.0		4	PERMANENT OCUPAT	15,945	5,315	21,260
74	3203	Medic		X	neurochirurgie	primar	S	0.5		3	PERMANENT OCUPAT	7,778	2,593	10,371
75	3323	Medic		X	neurochirurgie	primar	S	1.0		3	PERMANENT OCUPAT	15,557	5,186	20,743
76	Rezervat	Medic - Rezervat Manager		X	neurochirurgie	primar	S	1.0			REZERVAT			-
77	2424	Medic		X	neurochirurgie	primar	S		1.0		TEMPORAR VACANT			-
78	VACANT	Medic		X	neurochirurgie	primar	S		0.5		VACANT			-
79	3314	Medic		X	neurochirurgie	specialist	S	1.0		3	PERMANENT OCUPAT	12,321	4,107	16,428
80	4578	Medic		X	neurochirurgie	specialist	S	1.0		2	PERMANENT OCUPAT	11,734	3,911	15,645
ALT PERSONAL SUPERIOR							POSTURI APROBATE:	1.0	1.0	0.0		8,533	1,627	10,160
81	3167	Psiholog		X	psihologie	principal	S	1.0		4	PERMANENT OCUPAT	8,533	1,627	10,160
PERSONAL SANITAR MEDIU							POSTURI APROBATE:	33.0	29.0	4.0		149,387	48,492	197,879
82	277	Asistent medical șef secție		X	medical	principal	S	1.0		5	TEMPORAR OCUPAT	6,534	2,178	8,712
83	476	Asistent medical		X	medical	principal	S	1.0		5	PERMANENT OCUPAT	5,682	1,894	7,576
84	1158	Asistent medical		X	medical	principal	S	1.0		4	PERMANENT OCUPAT	5,543	1,848	7,391
85	3550	Asistent medical		X	medical	principal	S	1.0		3	PERMANENT OCUPAT	5,409	1,803	7,212
86	3451	Asistent medical		X	medical	principal	S	1.0		5	PERMANENT OCUPAT	5,682	1,894	7,576
87	1175	Asistent medical		X	medical	principal	S	1.0		5	PERMANENT OCUPAT	5,682	1,894	7,576
88	3565	Asistent medical		X	medical	baza	S	1.0		3	PERMANENT OCUPAT	5,193	1,731	6,924
89	3838	Asistent medical		X	medical	baza	S	1.0		3	PERMANENT OCUPAT	5,193	1,731	6,924
90	4403	Asistent medical		X	medical	baza	S	1.0		2	PERMANENT OCUPAT	4,946	1,648	6,594
91	449	Asistent medical		X	medical	principal	PL	1.0		5	PERMANENT OCUPAT	5,112	1,704	6,816
92	687	Asistent medical		X	medical	principal	PL	1.0		5	PERMANENT OCUPAT	5,112	1,704	6,816
93	3200	Asistent medical		X	medical	principal	PL	1.0		4	PERMANENT OCUPAT	4,988	1,662	6,650
94	891	Asistent medical		X	medical	principal	PL	1.0		5	PERMANENT OCUPAT	5,112	1,704	6,816
95	132	Asistent medical		X	medical	principal	PL	1.0		5	PERMANENT OCUPAT	5,112	1,704	6,816
96	159	Asistent medical		X	medical	principal	PL	1.0		5	PERMANENT OCUPAT	5,112	1,704	6,816
97	250	Asistent medical		X	medical	principal	PL	1.0		5	PERMANENT OCUPAT	5,112	1,704	6,816
98	209	Asistent medical		X	medical	principal	PL	1.0		5	PERMANENT OCUPAT	5,112	1,704	6,816
99	216	Asistent medical		X	medical	principal	PL	1.0		5	PERMANENT OCUPAT	5,112	1,704	6,816
100	4041	Asistent medical		X	medical	principal	PL	1.0		5	PERMANENT OCUPAT	5,112	1,704	6,816
101	3809	Asistent medical		X	medical	principal	PL	1.0		3	PERMANENT OCUPAT	4,866	1,622	6,488
102	3930	Asistent medical		X	medical	principal	PL	1.0		4	PERMANENT OCUPAT	4,988	1,662	6,650
103	3380	Asistent medical		X	medical	baza	PL	1.0		5	PERMANENT OCUPAT	5,047	1,682	6,729
104	3458	Asistent medical		X	medical	baza	PL	1.0		5	PERMANENT OCUPAT	5,047	1,682	6,729
105	4089	Asistent medical		X	medical	baza	PL	1.0		3	PERMANENT OCUPAT	4,805	1,602	6,407
106	4129	Asistent medical		X	medical	baza	PL	1.0		1	PERMANENT OCUPAT	4,358	1,453	5,811
107	4409	Asistent medical		X	medical	baza	PL	1.0		4	PERMANENT OCUPAT	4,925	1,642	6,567
108	4393	Asistent medical		X	medical	baza	PL	1.0		3	PERMANENT OCUPAT	4,805	1,602	6,407
109	VACANT	Asistent medical		X	medical	baza	PL		1.0		VACANT			-
110	VACANT	Asistent medical		X	medical	baza	PL		1.0		VACANT			-
111	VACANT	Asistent medical		X	medical	baza	PL		1.0		VACANT			-
112	3956	Registrator medical		X	medical	principal	M	1.0		5	PERMANENT OCUPAT	4,902	975	5,877
113	4586	Registrator medical		X	medical	principal	M	1.0		4	PERMANENT OCUPAT	4,784	951	5,735
114	VACANT	Registrator medical		X	medical	baza	M		1.0		VACANT			-
PERSONAL AUXILIAR							POSTURI APROBATE:	20.0	18.0	2.0		76,535	12,910	89,445
115	3815	Brancardier		X	baza	M	1.0			5	PERMANENT OCUPAT	3,857	741	4,598
116	1133	Brancardier		X	baza	M	1.0			5	PERMANENT OCUPAT	3,857	741	4,598
117	4585	Brancardier		X	baza	M	1.0			2	PERMANENT OCUPAT	3,497	672	4,169
118	4131	Infirmeră		X	baza	M	1.0			5	PERMANENT OCUPAT	4,641	752	5,393
119	4045	Infirmeră		X	baza	M	1.0			2	PERMANENT OCUPAT	4,207	682	4,889
120	3822	Infirmeră		X	baza	M	1.0			3	PERMANENT OCUPAT	4,417	716	5,133
121	108	Infirmeră		X	baza	M	1.0			5	PERMANENT OCUPAT	4,641	752	5,393
122	3914	Infirmeră		X	baza	M	1.0			4	PERMANENT OCUPAT	4,529	733	5,262
123	3129	Infirmeră		X	baza	M	1.0			5	PERMANENT OCUPAT	4,641	752	5,393
124	4133	Infirmeră		X	baza	M	1.0			2	PERMANENT OCUPAT	4,207	682	4,889
125	1084	Infirmeră		X	baza	M	1.0			5	PERMANENT OCUPAT	4,641	752	5,393
126	4001	Infirmeră		X	baza	M	1.0			3	PERMANENT OCUPAT	4,417	716	5,133
127	4142	Infirmeră		X	baza	M	1.0			2	PERMANENT OCUPAT	4,207	682	4,889
128	4397	Infirmeră		X	baza	M	1.0			4	PERMANENT OCUPAT	4,529	733	5,262
129	4180	Infirmeră		X	baza	M	1.0			2	PERMANENT OCUPAT	4,207	682	4,889
130	4395	Infirmeră		X	baza	M	1.0			0	PERMANENT OCUPAT	3,728	665	4,393
131	4404	Infirmeră		X	baza	M	1.0			5	PERMANENT OCUPAT	4,641	752	5,393
132	VACANT	Infirmeră		X	baza	M			1.0		VACANT			-
133	VACANT	Infirmeră		X	baza	M			1.0		VACANT			-
134	3913	Îngrijitoare		X	baza	M	1.0			3	PERMANENT OCUPAT	3,671	705	4,376
CTIA CLINICA NEUROCHIRURGIE III - 25 pat							POSTURI APROBATE:	36.0	32.0	4.0		222,016	65,143	287,159
PERSONAL MEDICAL SUPERIOR							POSTURI APROBATE:	5.5	5.5	0.0		89,135	29,712	118,847
135	522	Medic șef secție		X	neurochirurgie	primar	S	1.0		5	TEMPORAR OCUPAT	17,161	5,720	22,881
136	387	Medic		X	neurochirurgie	primar	S	1.0		5	PERMANENT OCUPAT	16,344	5,448	21,792
137	39	Medic		X	neurochirurgie	primar	S	1.0		5	PERMANENT OCUPAT	16,344	5,448	21,792
138	3255	Medic		X	neurochirurgie	primar	S	1.0		3	PERMANENT OCUPAT	15,557	5,186	20,743
139	3322	Medic		X	neurochirurgie	primar	S	1.0		3	PERMANENT OCUPAT	15,557	5,186	20,743
140	3465	Medic		X	neurochirurgie	specialist	S	0.5		5	PERMANENT OCUPAT	8,172	2,724	10,896
ALT PERSONAL SUPERIOR							POSTURI APROBATE:	1.5	1.5	0.0		10,274	2,033	12,307
141	3179	Bioinginer		X	bioinginerie medicala	principal	S	0.5		4	PERMANENT OCUPAT	3,812	824	4,636
142	4079	Psiholog		X	psihologie	practicant	S	1.0		1	PERMANENT OCUPAT	6,462	1,209	7,671
PERSONAL SANITAR MEDIU							POSTURI APROBATE:	18.0	16.0	2.0		82,165	26,731	108,896
143	133	Asistent medical șef secție		X	medical	principal	S	1.0		5	PERMANENT OCUPAT	6,534	2,178	8,712
144	395	Asistent medical		X	medical	principal	S	1.0		5	PERMANENT OCUPAT	5,682	1,894	7,576
145	3121	Asistent medical		X	medical	principal	PL	1.0		4	PERMANENT OCUPAT	4,988	1,663	6,651
146	2039	Asistent medical		X	medical	principal	PL	1.0		4	PERMANENT OCUPAT	4,988	1,663	6,651
147	3295	Asistent medical		X	medical	principal	PL	1.0		5	PERMANENT OCUPAT	5,112	1,704	6,816
148	368	Asistent medical		X	medical	principal	PL	1.0		5	PERMANENT OCUPAT	5,112	1,704	6,816

Nr.	Marca	Funcția	Conducere	Execuție	Specializare	Treaptă profesională	Nivel studii	Occupat	Vacant	Gradație	Stare post	Salariu de bază	Spor condiții	Salariu brut
149	2031	Asistent medical		X	medical	principal	PL	1.0		5	PERMANENT OCUPAT	5,112	1,704	6,816
150	3305	Asistent medical		X	medical	principal	PL	1.0		4	PERMANENT OCUPAT	4,988	1,663	6,651
151	3308	Asistent medical		X	medical	principal	PL	1.0		4	PERMANENT OCUPAT	4,988	1,663	6,651
152	1160	Asistent medical		X	medical	principal	PL	1.0		5	PERMANENT OCUPAT	5,112	1,704	6,816
153	3220	Asistent medical		X	medical	principal	PL	1.0		4	PERMANENT OCUPAT	4,988	1,663	6,651
154	281	Asistent medical		X	medical	principal	PL	1.0		5	PERMANENT OCUPAT	5,112	1,704	6,816
155	3959	Asistent medical		X	medical	principal	PL	1.0		2	PERMANENT OCUPAT	4,634	1,545	6,179
156	3452	Asistent medical		X	medical	principal	PL	1.0		3	PERMANENT OCUPAT	4,866	1,622	6,488
157	3287	Asistent medical		X	medical	baza	PL	1.0		5	PERMANENT OCUPAT	5,047	1,682	6,729
158	VACANT	Asistent medical		X	medical	baza	PL		1.0		VACANT			-
159	VACANT	Asistent medical		X	medical	baza	PL		1.0		VACANT			-
160	302	Registrator medical		X	medical	principal	M	1.0		5	PERMANENT OCUPAT	4,902	975	5,877
PERSONAL AUXILIAR			POSTURI APROBATE:			11.0	9.0	2.0				40,442	6,667	47,109
161	4070	Brancardier		X		baza	M	1.0		4	PERMANENT OCUPAT	3,762	723	4,485
162	986	Infirmieră		X		baza	M	1.0		5	PERMANENT OCUPAT	4,641	752	5,393
163	4046	Infirmieră		X		baza	M	1.0		5	PERMANENT OCUPAT	4,641	752	5,393
164	4031	Infirmieră		X		baza	M	1.0		5	PERMANENT OCUPAT	4,641	752	5,393
165	3469	Infirmieră		X		baza	M	1.0		5	PERMANENT OCUPAT	4,641	752	5,393
166	3560	Infirmieră		X		baza	M	1.0		3	PERMANENT OCUPAT	4,417	716	5,133
167	3917	Infirmieră		X		baza	M	1.0		5	PERMANENT OCUPAT	4,641	752	5,393
168	4172	Infirmieră		X		baza	M	1.0		5	PERMANENT OCUPAT	4,641	752	5,393
169	4174	Infirmieră		X		baza	M	1.0		3	PERMANENT OCUPAT	4,417	716	5,133
170	VACANT	Infirmieră		X		baza	M		1.0		VACANT			-
171	VACANT	Îngrijitoare		X		baza	M		1.0		VACANT			-
BLOC OPERATOR			POSTURI APROBATE:			55.0	50.0	5.0				247,540	101,768	349,308
ALT PERSONAL SUPERIOR			POSTURI APROBATE:			3.0	2.0	1.0				11,756	3,045	14,801
172	3569	Bioinginer		X	bioinginerie medicala	specialist	S	1.0		2	PERMANENT OCUPAT	6,220	1,791	8,011
173	4158	Bioinginer		X	bioinginerie medicala	baza	S	1.0		1	PERMANENT OCUPAT	5,536	1,254	6,790
174	VACANT	Bioinginer		X	bioinginerie medicala	baza	S		1.0		VACANT			-
PERSONAL SANITAR MEDIU			POSTURI APROBATE:			38.0	36.0	2.0				183,158	86,194	269,352
175	752	Asistent medical șef secție		X	medical	principal	S	1.0		5	TEMPORAR OCUPAT	6,534	3,112	9,646
176	478	Asistent medical		X	medical	principal	S	1.0		5	PERMANENT OCUPAT	5,682	2,706	8,388
177	156	Asistent medical		X	medical	principal	S	1.0		5	PERMANENT OCUPAT	5,682	2,706	8,388
178	262	Asistent medical		X	medical	principal	S	1.0		5	PERMANENT OCUPAT	5,682	2,706	8,388
179	3953	Asistent medical		X	medical	principal	PL	1.0		5	PERMANENT OCUPAT	5,112	2,435	7,547
180	3568	Asistent medical		X	medical	principal	PL	1.0		5	PERMANENT OCUPAT	5,112	2,435	7,547
181	453	Asistent medical		X	medical	principal	PL	1.0		5	PERMANENT OCUPAT	5,112	2,435	7,547
182	204	Asistent medical		X	medical	principal	PL	1.0		5	PERMANENT OCUPAT	5,112	2,435	7,547
183	1099	Asistent medical		X	medical	principal	PL	1.0		5	PERMANENT OCUPAT	5,112	2,435	7,547
184	3160	Asistent medical		X	medical	principal	PL	1.0		4	PERMANENT OCUPAT	4,988	2,375	7,363
185	119	Asistent medical		X	medical	principal	PL	1.0		5	PERMANENT OCUPAT	5,112	2,435	7,547
186	3382	Asistent medical		X	medical	principal	PL	1.0		5	PERMANENT OCUPAT	5,112	2,435	7,547
187	3448	Asistent medical		X	medical	principal	PL	1.0		3	PERMANENT OCUPAT	4,866	2,317	7,183
188	365	Asistent medical		X	medical	principal	PL	1.0		5	PERMANENT OCUPAT	5,112	2,435	7,547
189	134	Asistent medical		X	medical	principal	PL	1.0		5	PERMANENT OCUPAT	5,112	2,435	7,547
190	1143	Asistent medical		X	medical	principal	PL	1.0		5	PERMANENT OCUPAT	5,112	2,375	7,487
191	303	Asistent medical		X	medical	principal	PL	1.0		5	PERMANENT OCUPAT	5,112	2,435	7,547
192	490	Asistent medical		X	medical	principal	PL	1.0		5	PERMANENT OCUPAT	5,112	2,435	7,547
193	750	Asistent medical		X	medical	principal	PL	1.0		5	PERMANENT OCUPAT	5,112	2,435	7,547
194	1172	Asistent medical		X	medical	principal	PL	1.0		4	PERMANENT OCUPAT	4,988	2,375	7,363
195	3294	Asistent medical		X	medical	principal	PL	1.0		5	PERMANENT OCUPAT	5,112	2,435	7,547
196	2063	Asistent medical		X	medical	principal	PL	1.0		4	CREȘTERE COPIL	4,988	2,375	7,363
197	238	Asistent medical		X	medical	principal	PL	1.0		5	PERMANENT OCUPAT	5,112	2,435	7,547
198	3961	Asistent medical		X	medical	principal	PL	1.0		5	PERMANENT OCUPAT	5,112	2,435	7,547
199	3512	Asistent medical		X	medical	principal	PL	1.0		4	PERMANENT OCUPAT	4,988	2,375	7,363
200	237	Asistent medical		X	medical	principal	PL	1.0		5	PERMANENT OCUPAT	5,112	2,435	7,547
201	3461	Asistent medical		X	medical	principal	PL	1.0		4	PERMANENT OCUPAT	4,988	2,375	7,363
202	3567	Asistent medical		X	medical	principal	PL	1.0		3	PERMANENT OCUPAT	4,988	2,317	7,305
203	164	Asistent medical		X	medical	principal	PL	1.0		5	PERMANENT OCUPAT	5,112	2,435	7,547
204	3427	Asistent medical		X	medical	principal	PL	1.0		2	PERMANENT OCUPAT	4,634	2,207	6,841
205	3171	Asistent medical		X	medical	principal	PL	1.0		4	PERMANENT OCUPAT	4,988	2,375	7,363
206	4128	Asistent medical		X	medical	principal	PL	1.0		2	PERMANENT OCUPAT	4,634	2,207	6,841
207	VACANT	Asistent medical		X	medical	principal	PL		1.0		VACANT			-
208	VACANT	Asistent medical		X	medical	principal	PL		1.0		VACANT			-
209	87	Asistent medical		X	medical	baza	PL	1.0		2	PERMANENT OCUPAT	4,576	2,179	6,755
210	3960	Asistent medical		X	medical	baza	PL	1.0		2	PERMANENT OCUPAT	4,576	2,179	6,755
211	3954	Asistent medical		X	medical	baza	PL	1.0		2	PERMANENT OCUPAT	4,576	2,179	6,755
212	3516	Registrator medical		X	medical	principal	M	1.0		4	PERMANENT OCUPAT	4,784	1,359	6,143
PERSONAL AUXILIAR			POSTURI APROBATE:			14.0	12.0	2.0				52,626	12,529	65,155
213	VACANT	Brancardier		X		baza	M		1.0		VACANT			-
214	783	Infirmieră		X		baza	M	1.0		5	PERMANENT OCUPAT	4,641	1,074	5,715
215	160	Infirmieră		X		baza	M	1.0		5	PERMANENT OCUPAT	4,641	1,074	5,715
216	4000	Infirmieră		X		baza	M	1.0		5	PERMANENT OCUPAT	4,641	1,074	5,715
217	4032	Infirmieră		X		baza	M	1.0		4	PERMANENT OCUPAT	4,529	1,048	5,577
218	3204	Infirmieră		X		baza	M	1.0		4	PERMANENT OCUPAT	4,529	1,048	5,577
219	3187	Infirmieră		X		baza	M	1.0		5	PERMANENT OCUPAT	4,641	1,074	5,715
220	3536	Infirmieră		X		baza	M	1.0		2	PERMANENT OCUPAT	4,207	974	5,181
221	3937	Infirmieră		X		baza	M	1.0		5	PERMANENT OCUPAT	4,641	1,074	5,715
222	4183	Infirmieră		X		baza	M	1.0		1	PERMANENT OCUPAT	4,007	950	4,957
223	3291	Infirmieră		X		baza	M	1.0		4	PERMANENT OCUPAT	4,529	1,048	5,577
224	VACANT	Infirmieră		X		baza	M		1.0		VACANT			-
225	3801	Îngrijitoare		X		baza	M	1.0		5	PERMANENT OCUPAT	3,857	1,058	4,915
226	3830	Îngrijitoare		X		baza	M	1.0		4	PERMANENT OCUPAT	3,763	1,033	4,796
SECȚIA CLINICĂ NEUROLOGIE I - 50 paturi			POSTURI APROBATE:			62.5	50.0	12.5				305,751	89,027	394,778
PERSONAL SANITAR SUPERIOR			POSTURI APROBATE:			6.5	5.0	1.5				78,821	28,997	107,818
227	551	Medic șef secție		X	neurologie	primar	S	1.0		5	TEMPORAR OCUPAT	17,161	5,720	22,881

Nr.	Marcă	Funcția	Conducere	Execuție	Specializare	Treaptă profesională	Nivel studii	Occupat	Vacant	Gradație	Stare post	Salariu de bază	Spor condiții	Salariu brut	
228	328	Medic		X	neurologie	primar	S	0.5		5	PERMANENT OCUPAT	8,172	5,448	13,620	
229	3431	Medic		X	neurologie	primar	S	1.0		5	PERMANENT OCUPAT	16,344	5,448	21,792	
230	25	Medic		X	neurologie	primar	S	0.5		5	PERMANENT OCUPAT	8,172	2,724	10,896	
231	569	Medic		X	neurologie	primar	S	1.0		5	PERMANENT OCUPAT	16,344	5,448	21,792	
232	551	Medic		x	neurologie	primar	S		1.0		TEMPORAR VACANT			-	
233	VACANT	Medic		X	neurologie	primar	S		0.5		VACANT			-	
234	3576	Medic		X	neurologie	specialist	S	1.0		4	PERMANENT OCUPAT	12,628	4,209	16,837	
ALT PERSONAL SUPERIOR					POSTURI APROBATE:					1.0	1.0	0.0	8,533	1,627	10,160
235	3168	Psiholog		X	psihologie	principale	S	1.0		4	PERMANENT OCUPAT	8,533	1,627	10,160	
PERSONAL SANITAR MEDIU					POSTURI APROBATE:					31.0	27.0	4.0	141,485	45,836	187,321
236	208	Asistent medical șef secție	X		medical	principal	S	1.0		5	PERMANENT OCUPAT	6,534	2,178	8,712	
237	114	Asistent medical		X	medical	principal	S	1.0		5	PERMANENT OCUPAT	5,682	1,894	7,576	
238	3304	Asistent medical		X	medical	principal	S	1.0		3	PERMANENT OCUPAT	5,409	1,803	7,212	
239	998	Asistent medical		X	medical	principal	S	1.0		4	PERMANENT OCUPAT	5,543	1,848	7,391	
240	247	Asistent medical		X	medical	principal	S	1.0		5	PERMANENT OCUPAT	5,682	1,894	7,576	
241	284	Asistent medical		X	medical	principal	S	1.0		5	PERMANENT OCUPAT	5,682	1,894	7,576	
242	3273	Asistent medical		X	medical	principal	S	1.0		5	PERMANENT OCUPAT	5,682	1,894	7,576	
243	1100	Asistent medical		X	medical	principal	S	1.0		4	PERMANENT OCUPAT	5,543	1,848	7,391	
244	3999	Asistent medical		X	medical	principal	S	1.0		2	PERMANENT OCUPAT	5,150	1,717	6,867	
245	3951	Asistent medical		X	medical	baza	S	1.0		2	PERMANENT OCUPAT	4,946	1,649	6,595	
246	VACANT	Asistent medical		X	medical	baza	S		1.0		VACANT			-	
247	VACANT	Asistent medical		X	medical	baza	S		1.0		VACANT			-	
248	889	Asistent medical		X	medical	principal	PL	1.0		5	PERMANENT OCUPAT	5,112	1,704	6,816	
249	3303	Asistent medical		X	medical	principal	PL	1.0		4	PERMANENT OCUPAT	5,112	1,663	6,775	
250	3386	Asistent medical		X	medical	principal	PL	1.0		5	PERMANENT OCUPAT	5,112	1,704	6,816	
251	2079	Asistent medical		X	medical	principal	PL	1.0		5	PERMANENT OCUPAT	5,112	1,704	6,816	
252	3256	Asistent medical		X	medical	principal	PL	1.0		5	PERMANENT OCUPAT	5,112	1,704	6,816	
253	3824	Asistent medical		X	medical	principal	PL	1.0		5	PERMANENT OCUPAT	5,112	1,704	6,816	
254	121	Asistent medical		X	medical	principal	PL	1.0		5	PERMANENT OCUPAT	5,112	1,704	6,816	
255	1131	Asistent medical		X	medical	principal	PL	1.0		5	PERMANENT OCUPAT	5,112	1,704	6,816	
256	1149	Asistent medical		X	medical	principal	PL	1.0		5	PERMANENT OCUPAT	5,112	1,704	6,816	
257	3418	Asistent medical		X	medical	principal	PL	1.0		4	PERMANENT OCUPAT	4,988	1,663	6,651	
258	3385	Asistent medical		X	medical	principal	PL	1.0		3	PERMANENT OCUPAT	4,866	1,622	6,488	
259	488	Asistent medical		X	medical	principal	PL	1.0		5	PERMANENT OCUPAT	5,112	1,704	6,816	
260	3927	Asistent medical		X	medical	principal	PL	1.0		5	PERMANENT OCUPAT	5,112	1,704	6,816	
261	3424	Asistent medical		X	medical	principal	PL	1.0		3	CREȘTERE COPIL	4,866	1,622	6,488	
262	528	Asistent medical		X	medical	principal	PL	1.0		5	PERMANENT OCUPAT	5,112	1,704	6,816	
263	VACANT	Asistent medical		X	medical	baza	PL		1.0		VACANT			-	
264	VACANT	Asistent medical		X	medical	baza	PL		1.0		VACANT			-	
265	3805	Registrator medical		X	medical	principal	M	1.0		3	PERMANENT OCUPAT	4,666	928	5,594	
266	3479	Registrator medical		X	medical	principal	M	1.0		5	PERMANENT OCUPAT	4,902	975	5,877	
PERSONAL AUXILIAR					POSTURI APROBATE:					24.0	17.0	7.0	76,912	12,567	89,479
267	3865	Brancardier		X		baza	M	1.0		4	PERMANENT OCUPAT	3,762	723	4,485	
268	VACANT	Brancardier		X		baza	M		1.0		VACANT			-	
269	VACANT	Brancardier		X		baza	M		1.0		VACANT			-	
270	VACANT	Brancardier		X		baza	M		1.0		VACANT			-	
271	314	Înfirmeră		X		baza	M	1.0		5	PERMANENT OCUPAT	4,641	752	5,393	
272	3806	Înfirmeră		X		baza	M	1.0		5	PERMANENT OCUPAT	4,641	752	5,393	
273	3818	Înfirmeră		X		baza	M	1.0		3	PERMANENT OCUPAT	4,417	716	5,133	
274	3823	Înfirmeră		X		baza	M	1.0		4	PERMANENT OCUPAT	4,529	733	5,262	
275	3797	Înfirmeră		X		baza	M	1.0		4	PERMANENT OCUPAT	4,529	733	5,262	
276	1093	Înfirmeră		X		baza	M	1.0		5	PERMANENT OCUPAT	4,641	752	5,393	
277	3473	Înfirmeră		X		baza	M	1.0		5	PERMANENT OCUPAT	4,641	752	5,393	
278	1008	Înfirmeră		X		baza	M	1.0		5	PERMANENT OCUPAT	4,641	752	5,393	
279	3952	Înfirmeră		X		baza	M	1.0		5	PERMANENT OCUPAT	4,641	752	5,393	
280	3555	Înfirmeră		X		baza	M	1.0		5	PERMANENT OCUPAT	4,641	752	5,393	
281	4029	Înfirmeră		X		baza	M	1.0		5	PERMANENT OCUPAT	4,641	752	5,393	
282	285	Înfirmeră		X		baza	M	1.0		5	PERMANENT OCUPAT	4,641	752	5,393	
283	3557	Înfirmeră		X		baza	M	1.0		5	PERMANENT OCUPAT	4,641	752	5,393	
284	4137	Înfirmeră		X		baza	M	1.0		5	PERMANENT OCUPAT	4,641	744	5,385	
285	4156	Înfirmeră		X		baza	M	1.0		3	PERMANENT OCUPAT	4,417	716	5,133	
286	4167	Înfirmeră		X		baza	M	1.0		2	PERMANENT OCUPAT	4,207	682	4,889	
287	VACANT	Înfirmeră		X		baza	M		1.0		VACANT			-	
288	VACANT	Înfirmeră		X		baza	M		1.0		VACANT			-	
289	VACANT	Înfirmeră		X		baza	M		1.0		VACANT			-	
290	VACANT	Îngrijitoare		X		baza	M		1.0		VACANT			-	
SECȚIA CLINICĂ NEUROLOGIE II - 40 paturi					POSTURI APROBATE:					58.5	50.5	8.0	314,519	90,426	404,945
PERSONAL MEDICAL SUPERIOR					POSTURI APROBATE:					7.5	6.5	1.0	102,231	34,077	136,308
291	482	Medic șef secție		X	neurologie	primar	S	1.0		5	TEMPORAR OCUPAT	17,161	5,720	22,881	
292	24	Medic		X	neurologie	primar	S	1.0		5	PERMANENT OCUPAT	16,344	5,448	21,792	
293	3476	Medic		X	neurologie	primar	S	1.0		4	PERMANENT OCUPAT	15,945	5,315	21,260	
294	743	Medic		X	neurologie	primar	S	1.0		5	PERMANENT OCUPAT	16,344	5,448	21,792	
295	3486	Medic		X	neurologie	primar	S	1.0		4	PERMANENT OCUPAT	15,945	5,315	21,260	
296	334	Medic		X	neurologie	primar	S	0.5		5	PERMANENT OCUPAT	8,172	2,724	10,896	
297	482	Medic		X	neurologie	primar	S		1.0		TEMPORAR VACANT			-	
298	4176	Medic		X	neurologie	specialist	S	1.0		3	PERMANENT OCUPAT	12,320	4,107	16,427	
ALT PERSONAL SUPERIOR					POSTURI APROBATE:					1.0	1.0	0.0	6,980	1,468	8,448
299	3812	Psiholog		X	psihologie	specialist	S	1.0		2	PERMANENT OCUPAT	6,980	1,468	8,448	
PERSONAL SANITAR MEDIU					POSTURI APROBATE:					29.0	26.0	3.0	131,503	42,478	173,981
300	128	Asistent medical șef secție	X		medical	principal	S	1.0		5	PERMANENT OCUPAT	6,534	2,178	8,712	
301	3230	Asistent medical		X	medical	principal	S	1.0		4	PERMANENT OCUPAT	5,543	1,848	7,391	
302	527	Asistent medical		X	medical	principal	S	1.0		5	PERMANENT OCUPAT	5,682	1,894	7,576	
303	3387	Asistent medical		X	medical	principal	PL	1.0		5	PERMANENT OCUPAT	5,112	1,704	6,816	
304	3517	Asistent medical		X	medical	principal	PL	1.0		5	PERMANENT OCUPAT	5,112	1,704	6,816	
305	3929	Asistent medical		X	medical	principal	PL	1.0		5	PERMANENT OCUPAT	5,112	1,704	6,816	
306	3534	Asistent medical		X	medical	principal	PL	1.0		5	PERMANENT OCUPAT	5,112	1,704	6,816	

Nr.	Marcă	Funcția	Conducere	Execuție	Specializare	Treaptă profesională	Nivel studii	Occupat	Vacant	Gradație	Stare post	Salariu de bază	Spor condiții	Salariu brut	
307	3389	Asistent medical		X	medical	principal	PL	1.0		5	PERMANENT OCUPAT	5,112	1,704	6,816	
308	3928	Asistent medical		X	medical	principal	PL	1.0		3	PERMANENT OCUPAT	4,866	1,622	6,488	
309	3566	Asistent medical		X	medical	principal	PL	1.0		2	PERMANENT OCUPAT	4,634	1,545	6,179	
310	3426	Asistent medical		X	medical	principal	PL	1.0		5	PERMANENT OCUPAT	5,112	1,704	6,816	
311	408	Asistent medical		X	medical	principal	PL	1.0		5	PERMANENT OCUPAT	5,112	1,704	6,816	
312	2038	Asistent medical		X	medical	principal	PL	1.0		5	PERMANENT OCUPAT	5,112	1,704	6,816	
313	3924	Asistent medical		X	medical	principal	PL	1.0		5	PERMANENT OCUPAT	5,112	1,704	6,816	
314	774	Asistent medical		X	medical	principal	PL	1.0		5	PERMANENT OCUPAT	5,112	1,704	6,816	
315	2035	Asistent medical		X	medical	principal	PL	1.0		5	PERMANENT OCUPAT	5,112	1,704	6,816	
316	3417	Asistent medical		X	medical	principal	PL	1.0		3	PERMANENT OCUPAT	4,866	1,622	6,488	
317	493	Asistent medical		X	medical	principal	PL	1.0		5	PERMANENT OCUPAT	5,112	1,704	6,816	
318	679	Asistent medical		X	medical	principal	PL	1.0		5	PERMANENT OCUPAT	5,112	1,704	6,816	
319	3925	Asistent medical		X	medical	principal	PL	1.0		3	PERMANENT OCUPAT	4,866	1,622	6,488	
320	3826	Asistent medical		X	medical	baza	PL	1.0		2	PERMANENT OCUPAT	4,576	1,525	6,101	
321	4021	Asistent medical		X	medical	baza	PL	1.0		2	PERMANENT OCUPAT	4,576	1,525	6,101	
322	3811	Asistent medical		X	medical	baza	PL	1.0		5	PERMANENT OCUPAT	5,047	1,682	6,729	
323	4391	Asistent medical		X	medical	baza	PL	1.0		0	PERMANENT OCUPAT	4,053	1,313	5,366	
324	VACANT	Asistent medical		X	medical	baza	PL		1.0		VACANT			-	
325	VACANT	Asistent medical		X	medical	baza	PL		1.0		VACANT			-	
326	VACANT	Asistent medical		X	medical	baza	PL		1.0		VACANT			-	
327	3488	Registrator medical		X	medical	principal	M	1.0		5	PERMANENT OCUPAT	4,902	975	5,877	
328	3835	Registrator medical		X	medical	principal	M	1.0		5	PERMANENT OCUPAT	4,902	975	5,877	
PERSONAL AUXILIAR						POSTURI APROBATE:				21.0	17.0	4.0	73,805	12,403	86,208
329	4140	Brancardier		X		baza	M	1.0		3	PERMANENT OCUPAT	3,671	705	4,376	
330	3804	Brancardier		X		baza	M	1.0		2	PERMANENT OCUPAT	3,497	672	4,169	
331	770	Infirmeră		X		baza	M	1.0		5	PERMANENT OCUPAT	4,641	752	5,393	
332	3539	Infirmeră		X		baza	M	1.0		5	PERMANENT OCUPAT	4,641	752	5,393	
333	3921	Infirmeră		X		baza	M	1.0		2	PERMANENT OCUPAT	4,207	682	4,889	
334	996	Infirmeră		X		baza	M	1.0		5	PERMANENT OCUPAT	4,641	752	5,393	
335	3920	Infirmeră		X		baza	M	1.0		2	PERMANENT OCUPAT	4,207	682	4,889	
336	3936	Infirmeră		X		baza	M	1.0		5	PERMANENT OCUPAT	4,641	752	5,393	
337	3224	Infirmeră		X		baza	M	1.0		5	PERMANENT OCUPAT	4,641	752	5,393	
338	392	Infirmeră		X		baza	M	1.0		5	PERMANENT OCUPAT	4,641	752	5,393	
339	306	Infirmeră		X		baza	M	1.0		5	PERMANENT OCUPAT	4,641	752	5,393	
340	3162	Infirmeră		X		baza	M	1.0		5	PERMANENT OCUPAT	4,641	752	5,393	
341	3292	Infirmeră		X		baza	M	1.0		3	PERMANENT OCUPAT	4,417	716	5,133	
342	3554	Infirmeră		X		baza	M	1.0		4	PERMANENT OCUPAT	4,529	733	5,262	
343	3130	Infirmeră		X		baza	M	1.0		4	PERMANENT OCUPAT	4,529	733	5,262	
344	VACANT	Infirmeră		X		baza	M		1.0		VACANT			-	
345	VACANT	Infirmeră		X		baza	M		1.0		VACANT			-	
346	VACANT	Infirmeră		X		baza	M		1.0		VACANT			-	
347	VACANT	Infirmeră		X		baza	M		1.0		VACANT			-	
348	3831	Îngrijitoare		X		baza	M	1.0		4	PERMANENT OCUPAT	3,763	723	4,486	
349	3819	Îngrijitoare		X		baza	M	1.0		5	PERMANENT OCUPAT	3,857	741	4,598	
SECȚIA CLINICĂ OFTALMOLOGIE - 45 paturi						POSTURI APROBATE:				35.0	29.0	6.0	221,301	24,020	245,321
PERSONAL MEDICAL SUPERIOR						POSTURI APROBATE:				8.0	7.0	1.0	111,330	12,723	124,053
350	4400	Medic șef secție		X	oftalmologie	primar	S	1.0		5	TEMPORAR OCUPAT	17,161	1,961	19,122	
351	30	Medic		X	oftalmologie	primar	S	1.0		5	PERMANENT OCUPAT	16,344	1,868	18,212	
352	2081	Medic		X	oftalmologie	primar	S	1.0		4	PERMANENT OCUPAT	15,945	1,822	17,767	
353	3281	Medic		X	oftalmologie	primar	S	0.5		5	PERMANENT OCUPAT	8,172	934	9,106	
354	3485	Medic		X	oftalmologie	primar	S	0.5		3	PERMANENT OCUPAT	7,778	889	8,667	
355	3506	Medic		X	oftalmologie	primar	S	1.0		2	PERMANENT OCUPAT	14,816	1,693	16,509	
356	4036	Medic		X	oftalmologie	primar	S	1.0		3	PERMANENT OCUPAT	15,557	1,778	17,335	
357	4400	Medic		X	oftalmologie	primar	S		0.5		TEMPORAR VACANT			-	
358	VACANT	Medic		X	oftalmologie	primar	S		0.5		VACANT			-	
359	3817	Medic		X	oftalmologie	specialist	S	1.0		3	PERMANENT OCUPAT	15,557	1,778	17,335	
PERSONAL SANITAR MEDIU						POSTURI APROBATE:				18.0	18.0	0.0	92,415	10,282	102,697
360	46	Asistent medical șef secție		X	medical	principal	S	1.0		5	PERMANENT OCUPAT	6,534	747	7,281	
361	964	Asistent medical		X	medical	principal	S	1.0		5	PERMANENT OCUPAT	5,682	649	6,331	
362	3453	Asistent medical		X	medical	principal	S	1.0		3	PERMANENT OCUPAT	5,409	618	6,027	
363	1038	Asistent medical		X	medical	principal	PL	1.0		4	PERMANENT OCUPAT	4,988	570	5,558	
364	3540	Asistent medical		X	medical	principal	PL	1.0		3	PERMANENT OCUPAT	4,866	556	5,422	
365	187	Asistent medical		X	medical	principal	PL	1.0		5	PERMANENT OCUPAT	5,112	584	5,696	
366	3133	Asistent medical		X	medical	principal	PL	1.0		5	PERMANENT OCUPAT	5,112	584	5,696	
367	3529	Asistent medical		X	medical	principal	PL	1.0		3	PERMANENT OCUPAT	4,866	556	5,422	
368	3221	Asistent medical		X	medical	principal	PL	1.0		4	PERMANENT OCUPAT	4,988	570	5,558	
369	405	Asistent medical		X	medical	principal	PL	1.0		5	PERMANENT OCUPAT	5,112	584	5,696	
370	3483	Asistent medical		X	medical	principal	PL	1.0		3	PERMANENT OCUPAT	4,866	556	5,422	
371	981	Asistent medical		X	medical	principal	PL	1.0		4	PERMANENT OCUPAT	4,988	570	5,558	
372	191	Asistent medical		X	medical	principal	PL	1.0		5	PERMANENT OCUPAT	5,112	584	5,696	
373	3132	Asistent medical		X	medical	principal	PL	1.0		4	PERMANENT OCUPAT	4,988	570	5,558	
374	265	Asistent medical		X	medical	principal	PL	1.0		5	PERMANENT OCUPAT	5,112	584	5,696	
375	116	Asistent medical		X	medical	principal	PL	1.0		5	PERMANENT OCUPAT	5,112	584	5,696	
376	323	Registrator medical		X	medical	principal	M	1.0		5	PERMANENT OCUPAT	4,902	418	5,320	
377	3528	Registrator medical		X	medical	principal	M	1.0		3	PERMANENT OCUPAT	4,666	398	5,064	
PERSONAL AUXILIAR						POSTURI APROBATE:				9.0	4.0	5.0	17,556	1,015	18,571
378	1177	Infirmeră		X		baza	M	1.0		5	PERMANENT OCUPAT	4,641	258	4,899	
379	3935	Infirmeră		X		baza	M	1.0		3	PERMANENT OCUPAT	4,417	245	4,662	
380	3122	Infirmeră		X		baza	M	1.0		5	PERMANENT OCUPAT	4,641	258	4,899	
381	VACANT	Infirmeră		X		baza	M		1.0		VACANT			-	
382	VACANT	Infirmeră		X		baza	M		1.0		VACANT			-	
383	VACANT	Infirmeră		X		baza	M		1.0		VACANT			-	
384	VACANT	Infirmeră		X		baza	M		1.0		VACANT			-	
385	3832	Îngrijitoare		X		baza	M	1.0		5	PERMANENT OCUPAT	3,857	254	4,111	
386	VACANT	Îngrijitoare		X		baza	M		1.0		VACANT			-	
BLOC OPERATOR OFTALMOLOGIE						POSTURI APROBATE:				13.0	9.0	4.0	46,206	19,735	65,941

Nr.	Marca	Funcția	Conducere	Execuție	Specializare	Treaptă profesională	Nivel studii	Occupat	Vacant	Gradație	Stare post	Salariu de bază	Spor condiții	Salariu brut		
PERSONAL MEDICAL SUPERIOR					POSTURI APROBATE:					1.0	0.0	1.0				
387	VACANT	Medic		X	oftalmologie	primar	S		1.0		VACANT	-	-	-		
PERSONAL SANITAR MEDIU					POSTURI APROBATE:					9.0	7.0	2.0		36,924	17,587	54,511
388	407	Asistent medical		X	medical	principal	S	1.0		5	PERMANENT OCUPAT	5,682	2,706	8,388		
389	252	Asistent medical		X	medical	principal	S	1.0		5	PERMANENT OCUPAT	5,682	2,706	8,388		
390	VACANT	Asistent medical		X	medical	principal	S		1.0		VACANT					
391	316	Asistent medical		X	medical	principal	PL	1.0		5	PERMANENT OCUPAT	5,112	2,435	7,547		
392	279	Asistent medical		X	medical	principal	PL	1.0		5	PERMANENT OCUPAT	5,112	2,435	7,547		
393	895	Asistent medical		X	medical	principal	PL	1.0		5	PERMANENT OCUPAT	5,112	2,435	7,547		
394	470	Asistent medical		X	medical	principal	PL	1.0		5	PERMANENT OCUPAT	5,112	2,435	7,547		
395	3144	Asistent medical		X	medical	principal	PL	1.0		5	PERMANENT OCUPAT	5,112	2,435	7,547		
396	VACANT	Asistent medical		X	medical	principal	PL		1.0		VACANT					
PERSONAL AUXILIAR					POSTURI APROBATE:					3.0	2.0	1.0		9,282	2,148	11,430
397	997	Infirmeră		X		baza	M	1.0		5	PERMANENT OCUPAT	4,641	1,074	5,715		
398	1129	Infirmeră		X		baza	M	1.0		5	PERMANENT OCUPAT	4,641	1,074	5,715		
399	VACANT	Îngrijitoare		X		baza	M		1.0		VACANT					
CLINICĂ ANESTEZIE ȘI TERAPIE INTENSIVĂ					POSTURI APROBATE:					87.0	83.0	4.0		586,435	276,693	863,128
PERSONAL MEDICAL SUPERIOR					POSTURI APROBATE:					15.0	14.0	1.0		217,329	113,840	331,169
400	847	Medic		X	ATI	primar	S	1.0		5	PERMANENT OCUPAT	17,439	9,135	26,574		
401	3229	Medic		X	ATI	primar	S	1.0		4	PERMANENT OCUPAT	17,014	8,912	25,926		
402	3377	Medic		X	ATI	primar	S	1.0		4	PERMANENT OCUPAT	17,014	8,912	25,926		
403	3447	Medic		X	ATI	primar	S	1.0		3	PERMANENT OCUPAT	16,601	8,696	25,297		
404	3189	Medic		X	ATI	primar	S	1.0		4	PERMANENT OCUPAT	17,014	8,912	25,926		
405	3446	Medic		X	ATI	primar	S	1.0		3	PERMANENT OCUPAT	16,601	8,696	25,297		
406	4154	Medic		X	ATI	primar	S	1.0		3	PERMANENT OCUPAT	16,601	8,696	25,297		
407	3863	Medic		X	ATI	primar	S	1.0		4	PERMANENT OCUPAT	17,014	8,912	25,926		
408	3394	Medic		X	ATI	primar	S	1.0		3	PERMANENT OCUPAT	16,601	8,696	25,297		
409	4085	Medic șef secție	X		ATI	specialist	S	1.0		2	TEMPORAR OCUPAT	13,145	6,885	20,030		
410	4152	Medic		X	ATI	specialist	S	1.0		2	PERMANENT OCUPAT	12,519	6,558	19,077		
411	4151	Medic		X	ATI	specialist	S	1.0		3	PERMANENT OCUPAT	13,146	6,886	20,032		
412	3410	Medic		X	ATI	specialist	S	1.0		4	PERMANENT OCUPAT	13,474	7,058	20,532		
413	3800	Medic		X	ATI	specialist	S	1.0		3	PERMANENT OCUPAT	13,146	6,886	20,032		
414	VACANT	Medic		X	ATI	specialist	S		1.0		VACANT					
PERSONAL SANITAR MEDIU					POSTURI APROBATE:					48.0	47.0	1.0		257,628	132,387	390,015
415	185	Asistent medical șef secție		X	medical	principal	S	1.0		5	PERMANENT OCUPAT	6,971	3,651	10,622		
416	370	Asistent medical		X	medical	principal	S	1.0		5	PERMANENT OCUPAT	6,062	3,175	9,237		
417	124	Asistent medical		X	medical	principal	S	1.0		5	PERMANENT OCUPAT	6,062	3,175	9,237		
418	850	Asistent medical		X	medical	principal	S	1.0		4	PERMANENT OCUPAT	6,062	3,098	9,160		
419	3454	Asistent medical		X	medical	principal	S	1.0		4	PERMANENT OCUPAT	5,914	3,098	9,012		
420	318	Asistent medical		X	medical	principal	S	1.0		5	PERMANENT OCUPAT	6,062	3,175	9,237		
421	2077	Asistent medical		X	medical	principal	S	1.0		5	PERMANENT OCUPAT	6,062	3,175	9,237		
422	3124	Asistent medical		X	medical	principal	S	1.0		4	PERMANENT OCUPAT	5,914	3,098	9,012		
423	462	Asistent medical		X	medical	principal	S	1.0		5	PERMANENT OCUPAT	6,062	3,175	9,237		
424	239	Asistent medical		X	medical	principal	S	1.0		5	PERMANENT OCUPAT	6,062	3,175	9,237		
425	3232	Asistent medical		X	medical	principal	S	1.0		3	PERMANENT OCUPAT	5,770	3,022	8,792		
426	51	Asistent medical		X	medical	principal	PL	1.0		5	PERMANENT OCUPAT	5,440	2,850	8,290		
427	1168	Asistent medical		X	medical	principal	PL	1.0		5	PERMANENT OCUPAT	5,440	2,850	8,290		
428	360	Asistent medical		X	medical	principal	PL	1.0		5	PERMANENT OCUPAT	5,440	2,850	8,290		
429	3462	Asistent medical		X	medical	principal	PL	1.0		3	PERMANENT OCUPAT	5,179	2,713	7,892		
430	3123	Asistent medical		X	medical	principal	PL	1.0		5	PERMANENT OCUPAT	5,440	2,850	8,290		
431	498	Asistent medical		X	medical	principal	PL	1.0		5	PERMANENT OCUPAT	5,440	2,850	8,290		
432	3227	Asistent medical		X	medical	principal	PL	1.0		5	PERMANENT OCUPAT	5,440	2,850	8,290		
433	207	Asistent medical		X	medical	principal	PL	1.0		5	PERMANENT OCUPAT	5,440	2,850	8,290		
434	202	Asistent medical		X	medical	principal	PL	1.0		5	PERMANENT OCUPAT	5,440	2,850	8,290		
435	3299	Asistent medical		X	medical	principal	PL	1.0		4	PERMANENT OCUPAT	5,308	2,780	8,088		
436	346	Asistent medical		X	medical	principal	PL	1.0		5	PERMANENT OCUPAT	5,440	2,850	8,290		
437	496	Asistent medical		X	medical	principal	PL	1.0		5	PERMANENT OCUPAT	5,440	2,850	8,290		
438	443	Asistent medical		X	medical	principal	PL	1.0		5	PERMANENT OCUPAT	5,440	2,850	8,290		
439	137	Asistent medical		X	medical	principal	PL	1.0		5	PERMANENT OCUPAT	5,440	2,850	8,290		
440	3388	Asistent medical		X	medical	principal	PL	1.0		4	PERMANENT OCUPAT	5,308	2,780	8,088		
441	3120	Asistent medical		X	medical	principal	PL	1.0		4	PERMANENT OCUPAT	5,308	2,713	8,021		
442	3808	Asistent medical		X	medical	principal	PL	1.0		4	PERMANENT OCUPAT	5,308	2,780	8,088		
443	3186	Asistent medical		X	medical	principal	PL	1.0		4	PERMANENT OCUPAT	5,308	2,780	8,088		
444	1070	Asistent medical		X	medical	principal	PL	1.0		4	PERMANENT OCUPAT	5,308	2,780	8,088		
445	297	Asistent medical		X	medical	principal	PL	1.0		5	PERMANENT OCUPAT	5,440	2,850	8,290		
446	1088	Asistent medical		X	medical	principal	PL	1.0		5	PERMANENT OCUPAT	5,440	2,850	8,290		
447	3293	Asistent medical		X	medical	principal	PL	1.0		4	PERMANENT OCUPAT	5,308	2,780	8,088		
448	464	Asistent medical		X	medical	principal	PL	1.0		5	PERMANENT OCUPAT	5,440	2,850	8,290		
449	1091	Asistent medical		X	medical	principal	PL	1.0		5	PERMANENT OCUPAT	5,440	2,850	8,290		
450	1080	Asistent medical		X	medical	principal	PL	1.0		4	PERMANENT OCUPAT	5,308	2,780	8,088		
451	3302	Asistent medical		X	medical	principal	PL	1.0		5	PERMANENT OCUPAT	5,440	2,850	8,290		
452	800	Asistent medical		X	medical	principal	PL	1.0		5	PERMANENT OCUPAT	5,440	2,850	8,290		
453	3825	Asistent medical		X	medical	principal	PL	1.0		2	PERMANENT OCUPAT	4,932	2,583	7,515		
454	3531	Asistent medical		X	medical	principal	PL	1.0		2	PERMANENT OCUPAT	4,932	2,583	7,515		
455	3542	Asistent medical		X	medical	principal	PL	1.0		2	PERMANENT OCUPAT	4,932	2,583	7,515		
456	VACANT	Asistent medical		X	medical	principal	PL		1.0		VACANT					
457	4162	Asistent medical		X	medical	baza	PL	1.0		4	PERMANENT OCUPAT	5,104	2,674	7,778		
458	4157	Asistent medical		X	medical	baza	PL	1.0		2	PERMANENT OCUPAT	4,742	2,484	7,226		
459	4161	Asistent medical		X	medical	baza	PL	1.0		3	PERMANENT OCUPAT	4,979	2,608	7,587		
460	4394	Asistent medical		X	medical	baza	PL	1.0		3	PERMANENT OCUPAT	4,979	2,608	7,587		
461	3548	Registrator medical		X	medical	principal	M	1.0		5	PERMANENT OCUPAT	5,231	1,596	6,827		
462	3949	Registrator medical		X	medical	principal	M	1.0		5	PERMANENT OCUPAT	5,231	1,465	6,696		
PERSONAL AUXILIAR					POSTURI APROBATE:					24.0	22.0	2.0		99,722	27,421	127,143
463	3501	Brandardier		X		baza	M	1.0		5	PERMANENT OCUPAT	3,923	1,252	5,175		
464	1075	Brandardier		X		baza	M	1.0		5	PERMANENT OCUPAT	3,923	1,252	5,175		
465	3912	Brandardier		X		baza	M	1.0		2	PERMANENT OCUPAT	3,555	1,135	4,690		

Nr.	Marcă	Funcția	Conducere	Execuție	Specializare	Treaptă profesională	Nivel studii	Ocupat	Vacant	Gradație	Stare post	Salariu de bază	Spor condiții	Salariu brut
466	892	Infirmeră		X		baza	M	1.0		5	PERMANENT OCUPAT	4,720	1,271	5,991
467	3290	Infirmeră		X		baza	M	1.0		5	PERMANENT OCUPAT	4,720	1,271	5,991
468	3128	Infirmeră		X		baza	M	1.0		4	PERMANENT OCUPAT	4,604	1,240	5,844
469	975	Infirmeră		X		baza	M	1.0		5	PERMANENT OCUPAT	4,720	1,271	5,991
470	1040	Infirmeră		X		baza	M	1.0		5	PERMANENT OCUPAT	4,720	1,271	5,991
471	3919	Infirmeră		X		baza	M	1.0		3	PERMANENT OCUPAT	4,493	1,209	5,702
472	3519	Infirmeră		X		baza	M	1.0		5	PERMANENT OCUPAT	4,720	1,271	5,991
473	3288	Infirmeră		X		baza	M	1.0		3	PERMANENT OCUPAT	4,493	1,209	5,702
474	1083	Infirmeră		X		baza	M	1.0		4	PERMANENT OCUPAT	4,604	1,240	5,844
475	3821	Infirmeră		X		baza	M	1.0		4	PERMANENT OCUPAT	4,604	1,240	5,844
476	3139	Infirmeră		X		baza	M	1.0		5	PERMANENT OCUPAT	4,720	1,271	5,991
477	379	Infirmeră		X		baza	M	1.0		5	PERMANENT OCUPAT	4,720	1,271	5,991
478	376	Infirmeră		X		baza	M	1.0		5	PERMANENT OCUPAT	4,720	1,271	5,991
479	3126	Infirmeră		X		baza	M	1.0		4	PERMANENT OCUPAT	4,604	1,240	5,844
480	356	Infirmeră		X		baza	M	1.0		5	PERMANENT OCUPAT	4,720	1,271	5,991
481	4173	Infirmeră		X		baza	M	1.0		5	PERMANENT OCUPAT	4,720	1,271	5,991
482	4175	Infirmeră		X		baza	M	1.0		5	PERMANENT OCUPAT	4,720	1,271	5,991
483	4181	Infirmeră		X		baza	M	1.0		2	PERMANENT OCUPAT	4,279	1,152	5,431
484	4182	Infirmeră		X		baza	M	1.0		5	PERMANENT OCUPAT	4,720	1,271	5,991
485	VACANT	Infirmeră		X		baza	M		1.0		VACANT			-
486	VACANT	Infirmeră		X		baza	M		1.0		VACANT			-
FARMACIE							POSTURI APROBATE:	9.0	9.0	0.0		53,256	4,873	58,129
PERSONAL SUPERIOR							POSTURI APROBATE:	2.0	2.0	0.0		17,548	1,700	19,248
487	8	Farmacief șef		X	farmacie	primar	S	1.0		5	PERMANENT OCUPAT	10,116	1,093	11,209
488	3173	Farmacief		X	farmacie	baza	S	1.0		3	PERMANENT OCUPAT	7,432	607	8,039
PERSONAL SANITAR MEDIU							POSTURI APROBATE:	6.0	6.0	0.0		31,067	2,958	34,025
489	736	Asistent de farmacie		X	farmacie	principal	PL	1.0		5	PERMANENT OCUPAT	5,368	511	5,879
490	4019	Asistent de farmacie		X	farmacie	principal	PL	1.0		4	PERMANENT OCUPAT	5,237	499	5,736
491	1013	Asistent de farmacie		X	farmacie	principal	PL	1.0		5	PERMANENT OCUPAT	5,368	511	5,879
492	3148	Asistent de farmacie		X	farmacie	principal	PL	1.0		5	PERMANENT OCUPAT	5,368	511	5,879
493	3478	Asistent de farmacie		X	farmacie	principal	PL	1.0		5	PERMANENT OCUPAT	5,368	511	5,879
494	4171	Asistent de farmacie		X	farmacie	baza	PL	1.0		1	PERMANENT OCUPAT	4,358	415	4,773
PERSONAL AUXILIAR							POSTURI APROBATE:	1.0	1.0	0.0		4,641	215	4,856
495	2049	Infirmeră		X	baza	M	1.0			5	PERMANENT OCUPAT	4,641	215	4,856
LABORATOR ANALIZE MEDICALE							POSTURI APROBATE:	23.5	16.5	7.0		124,036	15,605	139,641
PERSONAL MEDICAL SUPERIOR							POSTURI APROBATE:	2.5	2.5	0.0		40,860	5,837	46,697
496	4634	Medic		X	medicina de laborator	primar	S	1.0		5	PERMANENT OCUPAT	16,344	2,335	18,679
497	4144	Medic		X	medicina de laborator	primar	S	0.5		5	PERMANENT OCUPAT	8,172	1,167	9,339
498	3466	Medic		X	medicina de laborator	primar	S	1.0		5	PERMANENT OCUPAT	16,344	2,335	18,679
ALT PERSONAL SUPERIOR							POSTURI APROBATE:	6.0	5.0	1.0		36,760	3,472	40,232
499	67	Chimist șef		X	medicina de laborator	principal	S	1.0		5	PERMANENT OCUPAT	8,548	985	9,533
500	254	Chimist		X	medicina de laborator	principal	S	1.0		5	PERMANENT OCUPAT	7,952	688	8,640
501	3840	Chimist		X	medicina de laborator	principal	S	1.0		3	PERMANENT OCUPAT	7,568	655	8,223
502	4082	Chimist		X	medicina de laborator	specialist	S	1.0		2	PERMANENT OCUPAT	6,346	572	6,918
503	VACANT	Chimist		X	medicina de laborator	specialist	S		1.0		VACANT			-
504	4629	Biolog		X	medicina de laborator	specialist	S	1.0		2	PERMANENT OCUPAT	6,346	572	6,918
PERSONAL SANITAR MEDIU							POSTURI APROBATE:	13.0	8.0	5.0		41,887	5,982	47,869
505	397	Asistent de laborator șef		X	medicina de laborator	principal	PL	1.0		5	PERMANENT OCUPAT	6,534	933	7,467
506	255	Asistent de laborator		X	medicina de laborator	principal	PL	1.0		5	PERMANENT OCUPAT	5,112	730	5,842
507	3533	Asistent de laborator		X	medicina de laborator	principal	PL	1.0		4	PERMANENT OCUPAT	4,988	713	5,701
508	3422	Asistent de laborator		X	medicina de laborator	principal	PL	1.0		5	PERMANENT OCUPAT	5,112	730	5,842
509	394	Asistent de laborator		X	medicina de laborator	principal	PL	1.0		5	PERMANENT OCUPAT	5,112	730	5,842
510	412	Asistent de laborator		X	medicina de laborator	principal	PL	1.0		5	PERMANENT OCUPAT	5,112	730	5,842
511	4495	Asistent de laborator		X	medicina de laborator	principal	PL	1.0		5	TEMPORAR OCUPAT	5,112	730	5,842
512	VACANT	Asistent de laborator		X	medicina de laborator	principal	PL		1.0		VACANT			-
513	4081	Asistent de laborator		X	medicina de laborator	baza	PL	1.0		3	PERMANENT OCUPAT	4,805	686	5,491
514	VACANT	Asistent de laborator		X	medicina de laborator	baza	PL		1.0		VACANT			-
515	VACANT	Asistent de laborator		X	medicina de laborator	baza	PL		1.0		VACANT			-
516	VACANT	Asistent de laborator		X	medicina de laborator	baza	PL		1.0		VACANT			-
517	VACANT	Asistent de laborator		X	medicina de laborator	baza	PL		1.0		VACANT			-
PERSONAL AUXILIAR							POSTURI APROBATE:	2.0	1.0	1.0		4,529	314	4,843
518	1068	Infirmeră		X	baza	M	1.0			4	PERMANENT OCUPAT	4,529	314	4,843
519	VACANT	Îngrijitoare		X	baza	M			1.0		VACANT			-
LABORATOR RADIOLOGIE ȘI IMAGISTICĂ MEDIC							POSTURI APROBATE:	44.0	35.5	8.5		281,048	50,827	331,875
PERSONAL MEDICAL SUPERIOR							POSTURI APROBATE:	11.0	9.5	1.5		146,579	27,920	174,499
520	3430	Medic șef laborator		X	radiologie	primar	S	1.0		4	TEMPORAR OCUPAT	16,742	3,189	19,931
521	3376	Medic		X	radiologie	primar	S	1.0		4	PERMANENT OCUPAT	15,945	3,037	18,982
522	6	Medic		X	radiologie	primar	S	1.0		5	PERMANENT OCUPAT	16,344	3,113	19,457
523	4367	Medic		X	radiologie	primar	S	1.0		3	PERMANENT OCUPAT	15,557	2,963	18,520
524	799	Medic		X	radiologie	primar	S	1.0		5	PERMANENT OCUPAT	16,344	3,113	19,457
525	3166	Medic		X	radiologie	primar	S	1.0		5	PERMANENT OCUPAT	16,344	3,113	19,457
526	358	Medic		X	radiologie	primar	S	0.5		5	PERMANENT OCUPAT	8,172	1,557	9,729
527	3492	Medic		X	radiologie	primar	S	0.5		4	PERMANENT OCUPAT	7,973	1,519	9,492
528	4368	Medic		X	radiologie	primar	S	1.0		3	PERMANENT OCUPAT	15,557	2,963	18,520
529	3964	Medic		X	radiologie	specialist	S	0.5		2	PERMANENT OCUPAT	5,867	1,118	6,985
530	4627	Medic		X	radiologie	specialist	S	1.0		2	PERMANENT OCUPAT	11,734	2,235	13,969
531	3430	Medic		X	radiologie	specialist	S		0.5		TEMPORAR VACANT			-
532	VACANT	Medic		X	radiologie	specialist	S		1.0		VACANT			-
ALT PERSONAL SUPERIOR							POSTURI APROBATE:	2.0	1.0	1.0		7,757	874	8,631
533	3156	Expert în fizică medicală		X	radiologie	expert	S	1.0		3	PERMANENT OCUPAT	7,757	874	8,631
534	VACANT	Fizician		X	radiologie	principal	S		1.0		VACANT			-
PERSONAL MEDIU SANITAR							POSTURI APROBATE:	28.0	23.0	5.0		118,998	21,187	140,185
535	363	Tehnician radiologie șef		X	radiologie	principal	S	1.0		5	PERMANENT OCUPAT	6,534	1,245	7,779
536	3460	Tehnician radiologie		X	radiologie	principal	S	1.0		3	PERMANENT OCUPAT	5,409	1,030	6,439
537	3275	Tehnician radiologie		X	radiologie	principal	S	1.0		5	PERMANENT OCUPAT	5,682	1,082	6,764
538	244	Tehnician radiologie		X	radiologie	principal	S	1.0		5	PERMANENT OCUPAT	5,682	1,082	6,764

Nr.	Marca	Funcția	Conducere	Execuție	Specializare	Treaptă profesională	Nivel studii	Occupat	Vacant	Gradație	Stare post	Salariu de bază	Spor condiții	Salariu brut			
539	3270	Tehnician radiologie		X	radiologie	principal	S	1.0		3	PERMANENT OCUPAT	5,409	1,030	6,439			
540	117	Tehnician radiologie		X	radiologie	principal	S	1.0		5	PERMANENT OCUPAT	5,682	1,082	6,764			
541	173	Tehnician radiologie		X	radiologie	principal	S	1.0		5	PERMANENT OCUPAT	5,682	1,082	6,764			
542	468	Tehnician radiologie		X	radiologie	principal	S	1.0		5	PERMANENT OCUPAT	5,682	1,082	6,764			
543	3474	Tehnician radiologie		X	radiologie	principal	S	1.0		3	PERMANENT OCUPAT	5,409	1,030	6,439			
544	VACANT	Tehnician radiologie		X	radiologie	principal	S		1.0		VACANT			-			
545	VACANT	Tehnician radiologie		X	radiologie	principal	S		1.0		VACANT			-			
546	VACANT	Tehnician radiologie		X	radiologie	principal	S		1.0		VACANT			-			
547	VACANT	Tehnician radiologie		X	radiologie	principal	S		1.0		VACANT			-			
548	2067	Asistent radiologie		X	radiologie	principal	S	1.0		5	PERMANENT OCUPAT	5,682	1,082	6,764			
549	375	Asistent radiologie		X	radiologie	principal	S	1.0		5	PERMANENT OCUPAT	5,682	1,082	6,764			
550	4043	Asistent radiologie		X	radiologie	baza	S	1.0		2	CREȘTERE COPII	4,946	942	5,888			
551	1166	Asistent radiologie		X	radiologie	principal	PL	1.0		5	PERMANENT OCUPAT	5,112	974	6,086			
552	3939	Asistent radiologie		X	radiologie	principal	PL	1.0		2	PERMANENT OCUPAT	4,634	883	5,517			
553	144	Asistent radiologie		X	radiologie	principal	PL	1.0		5	TEMPORAR OCUPAT	5,112	974	6,086			
554	3958	Asistent radiologie		X	radiologie	baza	PL	1.0		2	CREȘTERE COPII	4,576	872	5,448			
555	4044	Asistent radiologie		X	radiologie	baza	PL	1.0		2	PERMANENT OCUPAT	4,634	883	5,517			
556	4118	Asistent radiologie		X	radiologie	baza	PL	1.0		1	PERMANENT OCUPAT	4,358	830	5,188			
557	4136	Asistent radiologie		X	radiologie	baza	PL	1.0		1	PERMANENT OCUPAT	4,358	830	5,188			
558	VACANT	Asistent radiologie		X	radiologie	baza	PL		1.0		VACANT			-			
559	3181	Registrator medical		X	radiologie	principal	M	1.0		5	PERMANENT OCUPAT	4,902	557	5,459			
560	3562	Registrator medical		X	radiologie	principal	M	1.0		2	PERMANENT OCUPAT	4,445	505	4,950			
561	3480	Registrator medical		X	radiologie	principal	M	1.0		3	PERMANENT OCUPAT	4,666	530	5,196			
562	3375	Registrator medical		X	radiologie	baza	M	1.0		4	PERMANENT OCUPAT	4,720	498	5,218			
PERSONAL AUXILIAR							POSTURI APROBATE:			3.0	2.0	1.0			7,714	846	8,560
563	992	Îngrijitoare		X	baza	M	1.0			5	PERMANENT OCUPAT	3,857	423	4,280			
564	3218	Îngrijitoare		X	baza	M	1.0			5	PERMANENT OCUPAT	3,857	423	4,280			
565	VACANT	Îngrijitoare		X	baza	M			1.0		VACANT			-			
R. JIHOCHIRURGIE STEREOTACTICĂ - GAN							POSTURI APROBATE:			15.0	4.0	11.0			23,805	8,816	32,621
PERSONAL MEDICAL SUPERIOR							POSTURI APROBATE:			5.0	0.0	5.0					
566	VACANT	Medic		X	radioterapie	primar	S		1.0		VACANT			-			
567	VACANT	Medic		X	radioterapie	primar	S		1.0		VACANT			-			
568	VACANT	Medic		X	radioterapie	specialist	S		1.0		VACANT			-			
569	VACANT	Medic		X	radioterapie	specialist	S		1.0		VACANT			-			
570	VACANT	Medic		X	radioterapie	specialist	S		1.0		VACANT			-			
ALT PERSONAL SUPERIOR							POSTURI APROBATE:			2.0	1.0	1.0			7,952	2,295	10,247
571	4147	Expert în fizică medicală		X	medicina de laborator	specialist	S	1.0		5	PERMANENT OCUPAT	7,952	2,295	10,247			
572	VACANT	Fizician		X	medicina de laborator	baza	S		1.0		VACANT			-			
PERSONAL SANITAR MEDIU							POSTURI APROBATE:			6.0	2.0	4.0			11,646	5,547	17,193
573	1132	Asistent medical șef secție		X	medicina de laborator	principal	S	1.0		4	PERMANENT OCUPAT	6,534	3,112	9,646			
574	VACANT	Asistent medical		X	medicina de laborator	baza	S		1.0		VACANT			-			
575	776	Asistent medical		X	medicina de laborator	baza	PL	1.0		5	PERMANENT OCUPAT	5,112	2,435	7,547			
576	VACANT	Asistent medical		X	medicina de laborator	baza	PL		1.0		VACANT			-			
577	VACANT	Asistent medical		X	medicina de laborator	baza	PL		1.0		VACANT			-			
578	VACANT	Registrator medical		X	medicina de laborator	baza	M		1.0		VACANT			-			
PERSONAL ÎNȚEȚINERĂ							POSTURI APROBATE:			1.0	0.0	1.0					
579	VACANT	Înginer		X	specialist	S			1.0		VACANT			-			
PERSONAL AUXILIAR							POSTURI APROBATE:			1.0	1.0	0.0			4,207	974	5,181
580	4073	Înfirmieră		X	baza	M	1.0			2	PERMANENT OCUPAT	4,207	974	5,181			
LABORATOR ANATOMIE PATOLOGICĂ							POSTURI APROBATE:			10.5	8.0	2.5			79,641	38,673	118,314
PERSONAL MEDICAL SUPERIOR							POSTURI APROBATE:			2.5	2.0	0.5			39,498	20,689	60,187
581	354	Medic coordonator		X	anatomie patologica	primar	S	1.0		5	PERMANENT OCUPAT	21,247	11,129	32,376			
582	1006	Medic		X	anatomie patologica	primar	S	0.5		5	PERMANENT OCUPAT	10,624	5,565	16,189			
	4630	Medic		X	anatomie patologica	specialist	S	0.5		2	PERMANENT OCUPAT	7,627	3,995	11,622			
	VACANT	Medic		X	anatomie patologica	specialist	S		0.5		VACANT			-			
ALT PERSONAL SUPERIOR							POSTURI APROBATE:			1.0	1.0	0.0			9,099	3,861	12,960
585	273	Chimist		X	medicina de laborator	specialist	S	1.0		5	PERMANENT OCUPAT	9,099	3,861	12,960			
PERSONAL SANITAR MEDIU							POSTURI APROBATE:			6.0	4.0	2.0			26,272	12,432	38,704
586	3477	Asistent medical		X	medicina de laborator	principal	S	1.0		5	PERMANENT OCUPAT	7,386	3,869	11,255			
587	VACANT	Asistent medical		X	medicina de laborator	baza	S		1.0		VACANT			-			
588	4077	Asistent medical		X	medicina de laborator	principal	PL	1.0		3	PERMANENT OCUPAT	6,309	3,305	9,614			
589	VACANT	Asistent medical		X	medicina de laborator	baza	PL		1.0		VACANT			-			
590	3163	Autopsier		X	medicina de laborator	baza	M	1.0		5	PERMANENT OCUPAT	6,203	2,447	8,650			
591	3549	Registrator medical		X	medicina de laborator	principal	M	1.0		5	PERMANENT OCUPAT	6,374	2,811	9,185			
PERSONAL AUXILIAR							POSTURI APROBATE:			1.0	1.0	0.0			4,772	1,691	6,463
592	4179	Îngrijitoare		X	baza	M	1.0			3	PERMANENT OCUPAT	4,772	1,691	6,463			
LABORATOR EXPLORĂRI FUNCȚIONALE							POSTURI APROBATE:			7.0	5.25	1.75			29,625	2,927	32,552
PERSONAL MEDICAL SUPERIOR							POSTURI APROBATE:			2.0	0.25	1.75			4,087	195	4,282
593	6110	Medic		X	neurologie	primar	S	0.25		5	TEMPORAR OCUPAT	4,087	195	4,282			
594	VACANT	Medic		X	neurologie	primar	S		0.75		VACANT			-			
595	VACANT	Medic		X	recuperare-fizioterapie	specialist	S		1.0		VACANT			-			
PERSONAL SANITAR MEDIU							POSTURI APROBATE:			4.0	4.0	0.0			21,681	2,478	24,159
596	371	Asistent medical șef secție		X	medical	principal	PL	1.0		5	PERMANENT OCUPAT	6,534	747	7,281			
597	309	Asistent medical		X	medical	principal	PL	1.0		5	PERMANENT OCUPAT	5,112	584	5,696			
598	2036	Asistent medical		X	medical	principal	PL	1.0		4	PERMANENT OCUPAT	4,988	570	5,558			
599	3996	Asistent medical		X	medical	baza	PL	1.0		5	PERMANENT OCUPAT	5,047	577	5,624			
PERSONAL AUXILIAR							POSTURI APROBATE:			1.0	1.0	0.0			3,857	254	4,111
600	359	Îngrijitoare		X	baza	M	1.0			5	PERMANENT OCUPAT	3,857	254	4,111			
STERILIZARE							POSTURI APROBATE:			5.0	5.0	0.0			25,346	2,624	27,970
PERSONAL SANITAR MEDIU							POSTURI APROBATE:			4.0	4.0	0.0			20,705	2,366	23,071
601	183	Asistent medical		X	medical	principal	S	1.0		5	PERMANENT OCUPAT	5,682	649	6,331			
602	1098	Asistent medical		X	medical	principal	PL	1.0		4	PERMANENT OCUPAT	4,988	570	5,558			
603	3450	Asistent medical		X	medical	principal	PL	1.0		4	PERMANENT OCUPAT	4,988	570	5,558			
604	2054	Asistent medical		X	medical	baza	PL	1.0		5	PERMANENT OCUPAT	5,047	577	5,624			
PERSONAL AUXILIAR							POSTURI APROBATE:			1.0	1.0	0.0			4,641	258	4,899
605	985	Înfirmieră		X	baza	M	1.0			5	PERMANENT OCUPAT	4,641	258	4,899			

Anul.....Luna.....29. IAN. 2024

Nr.	Marcă	Funcția	Conducere	Esecuție	Specializare	Treaptă profesională	Nivel studii	Occupat	Vacant	Gradație	Stare post	Salariu de bază	Spor condiții	Salariu brut
NT PREVENIRE INFECȚII ASOCIATE ASISTENȚA						POSTURI APROBATE: 5.5 5.5 0.0						61,200	30,338	91,538
PERSONAL MEDICAL SUPERIOR						POSTURI APROBATE: 3.5 3.5 0.0						49,554	24,791	74,345
606	4099	Medic coordonator		X	epidemiologie	primar	S	1.0		5	PERMANENT OCUPAT	16,344	7,783	24,127
607	2080	Medic		X	igiena	primar	S	0.5		5	PERMANENT OCUPAT	8,172	3,892	12,064
608	4149	Medic		X	boli infecțioase	specialist	S	1.0		2	PERMANENT OCUPAT	12,519	6,558	19,077
609	4148	Medic		X	boli infecțioase	specialist	S	1.0		0	PERMANENT OCUPAT	12,519	6,558	19,077
PERSONAL SANITAR MEDIU						POSTURI APROBATE: 2.0 2.0 0.0						11,646	5,547	17,193
610	203	Asistent medical șef unitate		X	medical	principal	S	1.0		5	PERMANENT OCUPAT	6,534	3,112	9,646
611	3202	Asistent medical		X	sanatare publica	principal	PL	1.0		5	PERMANENT OCUPAT	5,112	2,435	7,547
COMPARTIMENT TRIAJ						POSTURI APROBATE: 20.0 15.0 5.0						71,156	5,860	77,016
PERSONAL SANITAR MEDIU						POSTURI APROBATE: 11.0 10.0 1.0						49,421	4,649	54,070
612	110	Asistent medical șef secție		X	medical	principal	PL	1.0		5	PERMANENT OCUPAT	6,534	747	7,281
613	765	Asistent medical		X	medical	principal	PL	1.0		5	PERMANENT OCUPAT	5,112	584	5,696
614	3475	Asistent medical		X	medical	principal	PL	1.0		5	PERMANENT OCUPAT	5,112	584	5,696
615	102	Registrator medical		X	medical	principal	M	1.0		5	PERMANENT OCUPAT	4,902	418	5,320
616	3500	Registrator medical		X	medical	principal	M	1.0		5	PERMANENT OCUPAT	4,902	418	5,320
617	3995	Registrator medical		X	medical	principal	M	1.0		5	PERMANENT OCUPAT	4,902	418	5,320
618	3997	Registrator medical		X	medical	principal	M	1.0		4	PERMANENT OCUPAT	4,784	408	5,192
619	4071	Registrator medical		X	medical	principal	M	1.0		5	PERMANENT OCUPAT	4,902	418	5,320
620	4185	Registrator medical		X	medical	baza	M	1.0		0	PERMANENT OCUPAT	3,885	307	4,192
621	4587	Registrator medical		X	medical	baza	M	1.0		2	PERMANENT OCUPAT	4,386	347	4,733
622	VACANT	Registrator medical		X	medical	baza	M		1.0		VACANT			
PERSONAL AUXILIAR						POSTURI APROBATE: 9.0 5.0 4.0						21,735	1,211	22,946
623	3383	Ambulanțier		X	sofer autosanitară	II	M	1.0		4	PERMANENT OCUPAT	4,911	234	5,145
624	3945	Ambulanțier		X	sofer autosanitară	II	M	1.0		2	PERMANENT OCUPAT	4,563	217	4,780
625	221	Infirmieră		X		baza	M	1.0		5	PERMANENT OCUPAT	4,641	258	4,899
626	VACANT	Infirmieră		X		baza	M		1.0		VACANT			
627	VACANT	Infirmieră		X		baza	M		1.0		VACANT			
628	3910	Îngrijitoare		X		baza	M	1.0		4	PERMANENT OCUPAT	3,763	248	4,011
629	3998	Îngrijitoare		X		baza	M	1.0		5	PERMANENT OCUPAT	3,857	254	4,111
630	VACANT	Îngrijitoare		X		baza	M		1.0		VACANT			
631	VACANT	Îngrijitoare		X		baza	M		1.0		VACANT			
COMPARTIMENT SPITALIZARE DE ZI						POSTURI APROBATE: 6.0 4.0 2.0						19,039	1,631	20,670
PERSONAL SANITAR MEDIU						POSTURI APROBATE: 3.0 2.0 1.0						9,757	1,115	10,872
632	4582	Asistent medical		X	medical	baza	S	1.0		1	PERMANENT OCUPAT	4,710	538	5,248
633	4583	Asistent medical		X	medical	baza	PL	1.0		5	PERMANENT OCUPAT	5,047	577	5,624
634	VACANT	Asistent medical		X	medical	principal	PL		1.0		VACANT			
PERSONAL AUXILIAR						POSTURI APROBATE: 3.0 2.0 1.0						9,282	516	9,798
635	4580	Infirmieră		X		baza	M	1.0		5	PERMANENT OCUPAT	4,641	258	4,899
636	4584	Infirmieră		X		baza	M	1.0		5	PERMANENT OCUPAT	4,641	258	4,899
637	VACANT	Îngrijitoare		X		baza	M		1.0		VACANT			
COMPARTIMENT AMBULATORIU INTEGRAT						POSTURI APROBATE: 23.5 12.5 11.0						111,518	17,969	129,487
CABINET ORL														
638	843	Medic		X	ORL	primar	S	1.0		5	PERMANENT OCUPAT	16,344	1,090	17,434
639	VACANT	Asistent medical		X	medical	baza	PL		1.0		VACANT			
CABINET DIABET ZAHARAT ȘI NUTRIȚIE														
640	3429	Medic		X	diabetologie	primar	S	0.5		4	PERMANENT OCUPAT	7,973	532	8,505
641	VACANT	Medic		X	diabetologie	primar	S		0.5		VACANT			
642	VACANT	Asistent medical		X	medical	baza	PL		1.0		VACANT			
CABINET MEDICINA INTERNĂ														
643	1004	Medic		X	medicina internă	primar	S	1.0		5	PERMANENT OCUPAT	16,344	1,090	17,434
644	VACANT	Medic		X	medicina internă	primar	S		1.0		VACANT			
645	VACANT	Asistent medical		X	medical	baza	PL		1.0		VACANT			
CABINET OMF														
646	VACANT	Medic		X	chirurgie maxilo-facială	specialist	S		0.5		VACANT			
CABINET DE ORTOPEDIE-TRAUMATOLOGIE														
647	VACANT	Medic		X	ortopedie-traumatologie	primar	S		1.0		VACANT			
CABINET KINETOTERAPIE														
648	3532	Kinetoterapeut		X	kinetoterapie	principal	S	1.0		2	PERMANENT OCUPAT	6,955	2,159	9,114
649	3428	Kinetoterapeut		X	kinetoterapie	principal	S	1.0		2	CREȘTERE COPIL	6,955	1,374	8,329
650	3547	Kinetoterapeut		X	kinetoterapie	principal	S	1.0		2	CREȘTERE COPIL	6,955	1,374	8,329
651	3802	Kinetoterapeut		X	kinetoterapie	principal	S	1.0		2	PERMANENT OCUPAT	6,955	1,374	8,329
652	3523	Kinetoterapeut		X	kinetoterapie	principal	S	1.0		4	PERMANENT OCUPAT	7,485	1,479	8,964
653	3114	Kinetoterapeut		X	kinetoterapie	principal	S	1.0		4	PERMANENT OCUPAT	7,485	1,479	8,964
654	3546	Kinetoterapeut		X	kinetoterapie	principal	S	1.0		3	PERMANENT OCUPAT	7,303	2,267	9,570
655	3276	Kinetoterapeut		X	kinetoterapie	principal	S	1.0		3	PERMANENT OCUPAT	7,303	1,443	8,746
656	4023	Kinetoterapeut		X	kinetoterapie	principal	S	1.0		2	PERMANENT OCUPAT	7,303	1,154	8,457
657	3834	Kinetoterapeut		X	kinetoterapie	baza	S	1.0		2	CREȘTERE COPIL	6,158	1,154	7,312
658	VACANT	Kinetoterapeut		X	kinetoterapie	baza	S		1.0		VACANT			
659	VACANT	Balneofiziokinoterapeut		X	balneofiziokinoterapie	baza	S		1.0		VACANT			
T RECUPERARE, MEDICINA FIZICĂ ȘI BALNE														
660	VACANT	Medic		X	recuperare	specialist	S		1.0		VACANT			
CABINET CARDIOLOGIE														
661	VACANT	Medic		X	cardiologie	specialist	S		1.0		VACANT			
CABINET PSIHIATRIE														
662	VACANT	Medic		X	psihiatrie	specialist	S		1.0		VACANT			
COMPARTIMENTUL MANAGEMENTUL CALITĂȚII						POSTURI APROBATE: 4.5 1.0 3.5						12,321	1,760	14,081
663	3990	Medic coordonator		X	sanatare publica	specialist	S	1.0		3	PERMANENT OCUPAT	12,321	1,760	14,081
664	VACANT	Medic		X		specialist	S		0.5		VACANT			
665	VACANT	Referent		X		III	S		1.0		VACANT			
666	VACANT	Referent de specialitate		X		III	S		1.0		VACANT			
667	VACANT	Consilier		X		I	S		1.0		VACANT			
COMPARTIMENT JURIDIC						POSTURI APROBATE: 1.0 0.0 1.0								
668	VACANT	Consilier juridic		X	juridic	IA	S		1.0		VACANT			
RESURSE UMANE - NORMARE - ORGANIZARE						POSTURI APROBATE: 11.0 8.0 3.0						50,114	4,769	54,883
669	4076	Șef serviciu		X	economie	IA	S	1.0		3	TEMPORAR OCUPAT	8,716	790	9,506

Anul.....Iunie 2024

Nr.	Marcă	Funcția	Conducere	Execuție	Specializare	Treaptă profesională	Nivel studii	Occupat	Vacant	Gradație	Stare post	Salariu de bază	Spor condiții	Salariu brut
670	1036	Economist		X	economie	IA	S	1.0		4	PERMANENT OCUPAT	6,091	644	6,735
671	4389	Economist		X	economie	IA	S	1.0		5	PERMANENT OCUPAT	6,243	660	6,903
672	1148	Economist		X	economie	IA	S	1.0		5	PERMANENT OCUPAT	6,243	660	6,903
673	833	Economist		X	economie	IA	S	1.0		5	PERMANENT OCUPAT	6,243	660	6,903
674	4018	Economist		X	economie	II	S	1.0		1	PERMANENT OCUPAT	5,333	368	5,701
675	4076	Economist		X	economie	IA	S		1.0		TEMPORAR VACANT			
676	249	Secretar dactilograf		X	secretariat general	IA	M	1.0		5	TEMPORAR OCUPAT	5,198	446	5,644
677	VACANT	Referent de specialitate		X	economie	IA	S		1.0		VACANT			
678	VACANT	Inspector Resurse Umane	X		economie	IA	S		1.0		VACANT			
679	739	Preot		X	clerical	I	S	1.0		5	PERMANENT OCUPAT	6,047	541	6,588
COMPARTIMENT SSM - PSI					POSTURI APROBATE: 2.0 2.0 0.0							11,441	1,067	12,508
680	142	Tehnician PSI		X	tehnician PSI	IA	M	1.0		5	PERMANENT OCUPAT	5,198	407	5,605
681	414	Inginer SSM		X	inginer SSM	IA	S	1.0		5	PERMANENT OCUPAT	6,243	660	6,903
SERVICIUL FINANCIAR - CONTABIL					POSTURI APROBATE: 14.0 10.0 4.0							49,187	4,484	53,671
682	3415	Șef serviciu	X		economie	II-IA	S	1.0		3	TEMPORAR OCUPAT	5,682	790	6,472
683	4589	Economist		X	economie	IA	S	1.0		5	PERMANENT OCUPAT	6,243	660	6,903
684	3521	Economist		X	economie	IA	S	1.0		5	PERMANENT OCUPAT	6,243	660	6,903
685	Rezervat	Economist - Rezervat Director Financiar	X		economie	IA	S	1.0			REZERVAT			
686	3415	Economist		X	economie	IA	S		1.0		TEMPORAR VACANT			
687	VACANT	Economist		X	economie	IA	S		1.0		VACANT			
688	VACANT	Economist		X	economie	II	S		1.0		VACANT			
689	3572	Contabil		X	economie	IA	M	1.0		5	PERMANENT OCUPAT	5,198	407	5,605
690	4160	Contabil		X	economie	II	M	1.0		5	PERMANENT OCUPAT	5,131	366	5,497
691	4026	Magaziner		X	magaziner	I	M	1.0		5	PERMANENT OCUPAT	5,164	398	5,562
692	3932	Magaziner		X	magaziner	I	M	1.0		5	PERMANENT OCUPAT	5,164	398	5,562
693	3931	Magaziner		X	magaziner	I	M	1.0		5	PERMANENT OCUPAT	5,164	398	5,562
694	4628	Merceolog		X	merceolog	IA	M	1.0		5	PERMANENT OCUPAT	5,198	407	5,605
695	VACANT	Consilier economic		X	economie	IA	S		1.0		VACANT			
ZIȚII PUBLICE - APROVIZIONARE - TR.					POSTURI APROBATE: 11.0 8.0 3.0							49,052	4,300	53,352
696	VACANT	Șef serviciu	X		economie	IA	S		1.0		VACANT			
697	803	Economist		X	economie	IA	S	1.0		5	PERMANENT OCUPAT	6,825	660	7,485
698	4385	Economist		X	economie	IA	S	1.0		3	CREȘTERE COPII	5,942	628	6,570
699	4033	Economist		X	economie	IA	S	1.0		5	PERMANENT OCUPAT	6,243	660	6,903
700	3040	Economist		X	economie	IA	S	1.0		5	PERMANENT OCUPAT	6,243	660	6,903
701	4159	Economist		X	economie	II	S	1.0		2	PERMANENT OCUPAT	5,600	404	6,004
702	VACANT	Economist		X	economie	IA	S		1.0		VACANT			
703	3311	Analist programator		X	informatica	IA	S	1.0		5	PERMANENT OCUPAT	6,243	660	6,903
704	749	Șofer		X	șofer	I	M	1.0		5	PERMANENT OCUPAT	5,131		5,131
705	VACANT	Muncitor		X	manipulant bunuri	baza	M		1.0		VACANT			
706	3463	Referent de specialitate		X	economie	I	S	1.0		3	PERMANENT OCUPAT	6,825	628	7,453
VICIU STATISTICĂ ȘI INFORMATICĂ MEDIC					POSTURI APROBATE: 11.0 4.5 6.5							29,235	2,837	32,072
707	411	Șef serviciu	X		II-IA	S	1.0			5	PERMANENT OCUPAT	7,923	790	8,713
708	3182	Economist		X	economie	IA	S	1.0		5	PERMANENT OCUPAT	6,243	660	6,903
709	3116	Referent de specialitate		X	statistica	I	S	1.0		4	PERMANENT OCUPAT	6,091	644	6,735
710	342	Referent de specialitate		X	statistica	II	S	1.0		5	PERMANENT OCUPAT	6,178	541	6,719
711	4143	Referent de specialitate		X	statistica	III	S	0.5		2	PERMANENT OCUPAT	2,800	202	3,002
712	VACANT	Statistician		X	medicinala	principal	S		1.0		VACANT			
713	VACANT	Traducător		X	limbi straine	II	S		1.0		VACANT			
714	VACANT	Inginer sistem		X	informatica	IA	S		1.0		VACANT			
715	VACANT	Registrator medical		X	medical	baza	M		1.0		VACANT			
716	VACANT	Registrator medical		X	medical	baza	M		1.0		VACANT			
717	VACANT	Registrator medical		X	medical	baza	M		1.0		VACANT			
718	VACANT	Registrator medical		X	medical	baza	M		0.5		VACANT			
BLOC ALIMENTAR					POSTURI APROBATE: 12.0 10.0 2.0							50,467	741	51,208
720	322	Asistent medical șef secție	X		nutritie	principal	S	1.0		5	PERMANENT OCUPAT	6,534	741	7,275
721	415	Muncitor		X	bucatar	I	M	1.0		5	PERMANENT OCUPAT	5,131		5,131
722	4155	Muncitor		X	bucatar	II	M	1.0		3	PERMANENT OCUPAT	4,729		4,729
723	501	Muncitor		X	bucatar	II	M	1.0		5	PERMANENT OCUPAT	4,969		4,969
724	2056	Muncitor		X	bucatar	II	M	1.0		5	PERMANENT OCUPAT	4,969		4,969
725	106	Muncitor		X	bucatar	II	M	1.0		5	PERMANENT OCUPAT	4,969		4,969
726	1069	Muncitor		X	bucatar	II	M	1.0		5	PERMANENT OCUPAT	4,969		4,969
727	4134	Muncitor		X	bucatar	II	M	1.0		4	PERMANENT OCUPAT	4,847		4,847
728	3544	Muncitor		X	bucatar	II	M	1.0		4	PERMANENT OCUPAT	4,847		4,847
729	2587	Muncitor		X	bucatar	II	M	1.0		2	PERMANENT OCUPAT	4,503		4,503
730	VACANT	Muncitor		X	bucatar	I	M		1.0		VACANT			
731	VACANT	Nutritionist		X	nutritie	baza	S		1.0		VACANT			
BLOC SPĂLĂTORIE					POSTURI APROBATE: 11.0 10.0 1.0							40,942	2,149	43,091
732	3150	Șef formație muncitori	X		șef bloc spalatorie	I	M	1.0		5	PERMANENT OCUPAT	5,329	238	5,567
733	4165	Muncitor		X	lenjer-croit	baza	M	1.0		5	PERMANENT OCUPAT	5,131	235	5,366
734	3165	Spălătoreasă		X	spalatoarea	baza	M	1.0		5	PERMANENT OCUPAT	3,857	212	4,069
735	3164	Spălătoreasă		X	spalatoarea	baza	M	1.0		4	PERMANENT OCUPAT	3,763	207	3,970
736	3957	Spălătoreasă		X	spalatoarea	baza	M	1.0		5	PERMANENT OCUPAT	3,857	212	4,069
737	307	Spălătoreasă		X	spalatoarea	baza	M	1.0		5	PERMANENT OCUPAT	3,857	212	4,069
738	4025	Spălătoreasă		X	spalatoarea	baza	M	1.0		3	PERMANENT OCUPAT	3,671	202	3,873
739	3816	Spălătoreasă		X	spalatoarea	baza	M	1.0		4	PERMANENT OCUPAT	3,763	207	3,970
740	4024	Spălătoreasă		X	spalatoarea	baza	M	1.0		5	PERMANENT OCUPAT	3,857	212	4,069
741	4164	Spălătoreasă		X	spalatoarea	baza	M	1.0		5	PERMANENT OCUPAT	3,857	212	4,069
742	VACANT	Spălătoreasă		X	spalatoarea	baza	M		1.0		VACANT			
SERVICIUL TEHNIC ADMINISTRATIV					POSTURI APROBATE: 32.0 25.0 7.0							128,042	5,992	134,034
743	2050	Șef serviciu	X		inginer	II-IA	S	1.0		5	PERMANENT OCUPAT	7,923	790	8,713
744	VACANT	Inginer		X	inginer	IA	S		1.0		VACANT			
745	VACANT	Tehnician		X	specialist	II	M		1.0		VACANT			
746	416	Muncitor		X	electrician	I	M	1.0		5	PERMANENT OCUPAT	5,131	235	5,366
747	4035	Muncitor		X	electrician	I	M	1.0		4	PERMANENT OCUPAT	5,006	229	5,235
748	103	Muncitor		X	electrician	I	M	1.0		5	PERMANENT OCUPAT	5,131	235	5,366
749	3393	Muncitor		X	electrician	I	M	1.0		5	TEMPORAR OCUPAT	5,131	235	5,366

Anul..... Lună... 29 JAN 2024

Nr.	Marcă	Funcția	Conducere		Specializare	Treaptă profesională	Nivel studiilor	Occupat	Vacant	Gradație	Stare post	Salariu de bază	Spor condiții	Salariu brut			
				Execuție													
749	4146	Muncitor		X	electrician	II	M	1.0		3	PERMANENT OCUPAT	4,729	215	4,944			
750	2070	Muncitor		X	electromecanic	I	M	1.0		5	PERMANENT OCUPAT	5,131	235	5,366			
751	3138	Muncitor		X	telefonist	II	M	1.0		5	PERMANENT OCUPAT	4,969	-	4,969			
752	513	Muncitor		X	telefonist	II	M	1.0		5	PERMANENT OCUPAT	4,969	-	4,969			
753	101	Muncitor		X	telefonist	II	M	1.0		5	PERMANENT OCUPAT	4,969	-	4,969			
754	970	Muncitor		X	telefonist	III	M	1.0		4	PERMANENT OCUPAT	4,784	-	4,784			
755	856	Muncitor		X	termist	I	M	1.0		5	PERMANENT OCUPAT	5,131	235	5,366			
756	3570	Muncitor		X	instalator sanitar	I	M	1.0		5	PERMANENT OCUPAT	5,131	235	5,366			
757	467	Muncitor		X	instalator sanitar	I	M	1.0		5	PERMANENT OCUPAT	5,131	235	5,366			
758	327	Muncitor		X	instalator sanitar	I	M	1.0		5	PERMANENT OCUPAT	5,131	235	5,366			
759	3962	Muncitor		X	instalator sanitar	I	M	1.0		5	PERMANENT OCUPAT	5,131	235	5,366			
760	76	Muncitor		X	instalator sanitar	I	M	1.0		5	PERMANENT OCUPAT	5,131	235	5,366			
761	345	Muncitor		X	instalator sanitar	I	M	1.0		5	TEMPORAR OCUPAT	5,131	235	5,366			
762	3571	Muncitor		X	lacatus mecanic	I	M	1.0		5	PERMANENT OCUPAT	5,131	235	5,366			
763	3223	Muncitor		X	lacatus mecanic	I	M	1.0		5	TEMPORAR OCUPAT	5,131	235	5,366			
764	3210	Muncitor		X	lifrier	I	M	1.0		5	PERMANENT OCUPAT	5,131	235	5,366			
765	89	Muncitor		X	frizer	I	M	1.0		5	PERMANENT OCUPAT	5,131	823	5,954			
766	3933	Muncitor		X	manipulant bunuri	baza	M	1.0		5	PERMANENT OCUPAT	4,576	215	4,791			
767	3209	Muncitor		X	manipulant bunuri	baza	M	1.0		5	PERMANENT OCUPAT	4,576	215	4,791			
768	3836	Muncitor		X	manipulant bunuri	baza	M	1.0		5	TEMPORAR OCUPAT	4,576	215	4,791			
769	VACANT	Muncitor		X	electrician	I	M	1.0			VACANT			-			
770	VACANT	Muncitor		X	lacatus mecanic	I	M	1.0			VACANT			-			
771	VACANT	Muncitor		X	lifrier	I	M	1.0			VACANT			-			
772	VACANT	Muncitor		X	lifrier	II	M	1.0			VACANT			-			
773	VACANT	Muncitor		X	zugrav-vopsitor	I	M	1.0			VACANT			-			
UNITATE DE PRIMIRE URGENȚE																	
						POSTURI APROBATE: 83.5			76.0	7.5			521,982	237,620	759,602		
PERSONAL MEDICAL SUPERIOR						POSTURI APROBATE: 13.5			13.0	0.5			212,184	111,144	323,328		
7	3974	Medic șef secție		X	medicina de urgenta	primar	S	1.0		3	TEMPORAR OCUPAT	17,428	9,129	26,557			
7	3421	Medic		X	medicina de urgenta	primar	S	1.0		4	PERMANENT OCUPAT	17,014	8,912	25,926			
776	3467	Medic		X	medicina de urgenta	primar	S	1.0		4	PERMANENT OCUPAT	17,014	8,912	25,926			
777	484	Medic		X	medicina de urgenta	primar	S	1.0		5	PERMANENT OCUPAT	17,439	9,135	26,574			
778	3989	Medic		X	medicina de urgenta	primar	S	1.0		5	PERMANENT OCUPAT	17,439	9,135	26,574			
779	486	Medic		X	medicina de urgenta	primar	S	1.0		5	PERMANENT OCUPAT	17,439	9,135	26,574			
780	3487	Medic		X	medicina de urgenta	primar	S	1.0		4	PERMANENT OCUPAT	17,014	8,912	25,926			
781	3226	Medic		X	medicina de urgenta	primar	S	1.0		4	PERMANENT OCUPAT	17,014	8,912	25,926			
782	3423	Medic		X	medicina de urgenta	primar	S	1.0		4	PERMANENT OCUPAT	17,014	8,912	25,926			
783	4150	Medic		X	medicina de urgenta	primar	S	1.0		3	PERMANENT OCUPAT	16,601	8,696	25,297			
784	4497	Medic		X	medicina de urgenta	specialist	S	1.0		3	PERMANENT OCUPAT	13,146	6,886	20,032			
785	1077	Medic		X	medicina de urgenta	specialist	S	1.0		5	PERMANENT OCUPAT	13,811	7,234	21,045			
786	1094	Medic		X	medicina de urgenta	specialist	S	1.0		5	PERMANENT OCUPAT	13,811	7,234	21,045			
787	3974	Medic		X	medicina de urgenta	specialist	S		0.5		TEMPORAR VACANT			-			
ALT PERSONAL MEDICAL SUPERIOR						POSTURI APROBATE: 1.0			0.0	1.0			-	-	-		
788	VACANT	Asistent social		X	medical	baza	S	1.0			VACANT			-			
PERSONAL DE INFORMATICA						POSTURI APROBATE: 1.0			0.0	1.0			-	-	-		
789	VACANT	Informatician		X	medical	baza	S	1.0			VACANT			-			
ADMINISTRATORI						POSTURI APROBATE: 1.0			0.0	1.0			-	-	-		
790	VACANT	Administrator		X	medical	baza	S	1.0			VACANT			-			
PERSONAL SANITAR MEDIU						POSTURI APROBATE: 38.0			36.0	2.0			194,839	93,290	288,129		
791	396	Asistent medical șef secție		X	medicina de urgenta	principal	S	1.0		5	PERMANENT OCUPAT	6,971	3,651	10,622			
792	2074	Asistent medical		X	medicina de urgenta	principal	S	1.0		4	PERMANENT OCUPAT	5,914	3,098	9,012			
793	220	Asistent medical		X	medicina de urgenta	principal	S	1.0		5	PERMANENT OCUPAT	6,062	3,175	9,237			
794	2041	Asistent medical		X	medicina de urgenta	principal	S	1.0		4	PERMANENT OCUPAT	5,914	3,098	9,012			
795	775	Asistent medical		X	medicina de urgenta	principal	S	1.0		5	PERMANENT OCUPAT	6,062	3,175	9,237			
	492	Asistent medical		X	medicina de urgenta	principal	S	1.0		5	PERMANENT OCUPAT	6,062	3,175	9,237			
	3153	Asistent medical		X	medicina de urgenta	principal	S	1.0		4	PERMANENT OCUPAT	5,914	3,098	9,012			
798	3177	Asistent medical		X	medicina de urgenta	principal	S	1.0		5	PERMANENT OCUPAT	6,062	3,175	9,237			
799	4130	Asistent medical		X	medicina de urgenta	baza	S	1.0		1	PERMANENT OCUPAT	5,026	2,633	7,659			
800	1072	Asistent medical		X	medicina de urgenta	principal	PL	1.0		4	PERMANENT OCUPAT	5,308	2,780	8,088			
801	1097	Asistent medical		X	medicina de urgenta	principal	PL	1.0		5	PERMANENT OCUPAT	5,440	2,850	8,290			
802	3378	Asistent medical		X	medicina de urgenta	principal	PL	1.0		5	PERMANENT OCUPAT	5,440	2,850	8,290			
803	3175	Asistent medical		X	medicina de urgenta	principal	PL	1.0		5	PERMANENT OCUPAT	5,440	2,850	8,290			
804	2076	Asistent medical		X	medicina de urgenta	principal	PL	1.0		4	PERMANENT OCUPAT	5,308	2,780	8,088			
805	927	Asistent medical		X	medicina de urgenta	principal	PL	1.0		5	PERMANENT OCUPAT	5,440	2,850	8,290			
806	2042	Asistent medical		X	medicina de urgenta	principal	PL	1.0		4	PERMANENT OCUPAT	5,308	2,780	8,088			
807	2072	Asistent medical		X	medicina de urgenta	principal	PL	1.0		4	PERMANENT OCUPAT	5,308	2,780	8,088			
808	475	Asistent medical		X	medicina de urgenta	principal	PL	1.0		5	PERMANENT OCUPAT	5,440	2,850	8,290			
809	3449	Asistent medical		X	medicina de urgenta	principal	PL	1.0		4	PERMANENT OCUPAT	5,308	2,780	8,088			
810	409	Asistent medical		X	medicina de urgenta	principal	PL	1.0		5	PERMANENT OCUPAT	5,440	2,850	8,290			
811	418	Asistent medical		X	medicina de urgenta	principal	PL	1.0		5	PERMANENT OCUPAT	5,440	2,850	8,290			
812	994	Asistent medical		X	medicina de urgenta	principal	PL	1.0		4	PERMANENT OCUPAT	5,308	2,780	8,088			
813	518	Asistent medical		X	medicina de urgenta	principal	PL	1.0		5	PERMANENT OCUPAT	5,440	2,850	8,290			
814	521	Asistent medical		X	medicina de urgenta	principal	PL	1.0		5	PERMANENT OCUPAT	5,440	2,850	8,290			
815	4003	Asistent medical		X	medicina de urgenta	principal	PL	1.0		5	PERMANENT OCUPAT	5,440	2,850	8,290			
816	2055	Asistent medical		X	medicina de urgenta	principal	PL	1.0		5	PERMANENT OCUPAT	5,440	2,850	8,290			
817	4042	Asistent medical		X	medicina de urgenta	baza	PL	1.0		3	PERMANENT OCUPAT	4,979	2,608	7,587			
818	3829	Asistent medical		X	medicina de urgenta	baza	PL	1.0		2	PERMANENT OCUPAT	4,742	2,484	7,226			
819	VACANT	Asistent medical		X	medicina de urgenta	baza	PL		1.0		VACANT			-			
820	993	Registrator medical		X	medicina de urgenta	principal	M	1.0		4	PERMANENT OCUPAT	5,103	1,557	6,660			
821	460	Registrator medical		X	medicina de urgenta	principal	M	1.0		5	PERMANENT OCUPAT	5,231	1,596	6,827			
822	3941	Registrator medical		X	medicina de urgenta	principal	M	1.0		4	PERMANENT OCUPAT	5,103	1,557	6,660			
823	3938	Registrator medical		X	medicina de urgenta	principal	M	1.0		3	PERMANENT OCUPAT	4,979	1,519	6,498			
824	3464	Registrator medical		X	medicina de urgenta	principal	M	1.0		3	CREȘTERE COPIL	4,979	1,519	6,498			
825	3833	Registrator medical		X	medicina de urgenta	baza	M	1.0		2	PERMANENT OCUPAT	4,979	1,447	6,426			
826	4410	Registrator medical		X	medicina de urgenta	baza	M	1.0		0	PERMANENT OCUPAT	4,090	1,176	5,266			
827	3943	Registrator medical		X	medicina de urgenta	baza	M	1.0		3	PERMANENT OCUPAT	4,979	1,519	6,498			
828	VACANT	Registrator medical		X	medicina de urgenta	baza	M		1.0		VACANT			-			

Anul Lună 2.9. IAN. 2024

Nr.	Marcă	Funcția	Conducere	Execuție	Specializare	Treaptă profesională	Nivel studii	Occupat	Vacant	Gradează	Stare post	Salariu de bază	Spor condiții	Salariu brut		
PERSONAL AUXILIAR					POSTURI APROBATE:					29.0	27.0	2.0		114,959	33,186	148,145
828	1130	Brancardier		X	baza	M	1.0			5	PERMANENT OCUPAT	3,923	1,252	5,175		
829	3510	Brancardier		X	baza	M	1.0			2	PERMANENT OCUPAT	3,555	1,135	4,690		
830	2044	Brancardier		X	baza	M	1.0			5	PERMANENT OCUPAT	3,923	1,252	5,175		
831	3414	Brancardier		X	baza	M	1.0			5	PERMANENT OCUPAT	3,923	1,252	5,175		
832	104	Brancardier		X	baza	M	1.0			5	PERMANENT OCUPAT	3,923	1,252	5,175		
833	3127	Brancardier		X	baza	M	1.0			5	PERMANENT OCUPAT	3,923	1,252	5,175		
834	3176	Brancardier		X	baza	M	1.0			4	PERMANENT OCUPAT	3,826	1,221	5,047		
835	4141	Brancardier		X	baza	M	1.0			1	PERMANENT OCUPAT	3,465	1,045	4,510		
836	3161	Brancardier		X	baza	M	1.0			5	PERMANENT OCUPAT	3,923	1,252	5,175		
837	506	Brancardier		X	baza	M	1.0			5	PERMANENT OCUPAT	3,923	1,252	5,175		
838	3151	Brancardier		X	baza	M	1.0			4	PERMANENT OCUPAT	3,826	1,221	5,047		
839	VACANT	Brancardier		X	baza	M			1.0		VACANT					
840	489	Infirmieră		X	baza	M	1.0			5	PERMANENT OCUPAT	4,720	1,271	5,991		
841	4030	Infirmieră		X	baza	M	1.0			4	PERMANENT OCUPAT	4,604	1,240	5,844		
842	3538	Infirmieră		X	baza	M	1.0			4	PERMANENT OCUPAT	4,604	1,240	5,844		
843	3950	Infirmieră		X	baza	M	1.0			4	PERMANENT OCUPAT	4,604	1,240	5,844		
844	3810	Infirmieră		X	baza	M	1.0			5	PERMANENT OCUPAT	4,720	1,271	5,991		
845	3472	Infirmieră		X	baza	M	1.0			5	PERMANENT OCUPAT	4,720	1,271	5,991		
846	3169	Infirmieră		X	baza	M	1.0			4	PERMANENT OCUPAT	4,604	1,240	5,844		
847	3553	Infirmieră		X	baza	M	1.0			5	PERMANENT OCUPAT	4,720	1,271	5,991		
848	3511	Infirmieră		X	baza	M	1.0			5	PERMANENT OCUPAT	4,720	1,271	5,991		
849	3286	Infirmieră		X	baza	M	1.0			3	PERMANENT OCUPAT	4,493	1,209	5,702		
850	3491	Infirmieră		X	baza	M	1.0			5	PERMANENT OCUPAT	4,720	1,271	5,991		
851	3795	Infirmieră		X	baza	M	1.0			3	PERMANENT OCUPAT	4,493	1,209	5,702		
852	3955	Infirmieră		X	baza	M	1.0			5	PERMANENT OCUPAT	4,720	1,271	5,991		
853	4408	Infirmieră		X	baza	M	1.0			2	PERMANENT OCUPAT	4,279	1,152	5,431		
85	4407	Infirmieră		X	baza	M	1.0			2	PERMANENT OCUPAT	4,279	1,152	5,431		
85	VACANT	Infirmieră		X	baza	M			1.0		VACANT					
856	3559	Ingrijitoare		X	baza	M	1.0			4	PERMANENT OCUPAT	3,826	1,221	5,047		
DEPARTAMENT CERCETARE					POSTURI APROBATE:					9.5	0.0	9.5				
857	VACANT	Medic		X	cercetare	specialist	S			1.0	VACANT					
858	VACANT	Medic		X	cercetare	specialist	S			0.5	VACANT					
859	VACANT	Cercetător științific		X	cercetare	I	S			1.0	VACANT					
860	VACANT	Cercetător științific		X	cercetare	II	S			1.0	VACANT					
861	VACANT	Cercetător științific		X	cercetare	II	S			1.0	VACANT					
862	VACANT	Asistent de cercetare științifică		X	cercetare	baza	S			1.0	VACANT					
863	VACANT	Asistent de cercetare științifică		X	cercetare	baza	S			1.0	VACANT					
864	VACANT	Asistent de cercetare științifică		X	cercetare	baza	S			1.0	VACANT					
865	VACANT	Asistent de cercetare științifică		X	cercetare	baza	S			1.0	VACANT					
866	VACANT	Asistent de cercetare științifică		X	cercetare	baza	S			1.0	VACANT					
MEDICI REZIDENTI					POSTURI APROBATE:					155.0	155.0	0.0		1,096,808	308,115	1,404,923
867		Medic rezident		X	neurochirurgie	an I	S	1.0		0	TEMPORAR OCUPAT	5,985	1,995	7,980		
868		Medic rezident		X	neurochirurgie	an I	S	1.0		0	TEMPORAR OCUPAT	5,985	1,995	7,980		
869		Medic rezident		X	neurochirurgie	an I	S	1.0		0	TEMPORAR OCUPAT	5,985	1,995	7,980		
870		Medic rezident		X	neurochirurgie	an I	S	1.0		0	TEMPORAR OCUPAT	5,985	1,995	7,980		
871		Medic rezident		X	neurochirurgie	an I	S	1.0		0	TEMPORAR OCUPAT	5,985	1,995	7,980		
872		Medic rezident		X	neurologie	an I	S	1.0		0	TEMPORAR OCUPAT	5,985	1,995	7,980		
873		Medic rezident		X	neurologie	an I	S	1.0		0	TEMPORAR OCUPAT	5,985	1,995	7,980		
874		Medic rezident		X	neurologie	an I	S	1.0		0	TEMPORAR OCUPAT	5,985	1,995	7,980		
875		Medic rezident		X	neurologie	an I	S	1.0		0	TEMPORAR OCUPAT	5,985	1,995	7,980		
876		Medic rezident		X	neurologie	an I	S	1.0		0	TEMPORAR OCUPAT	5,985	1,995	7,980		
877		Medic rezident		X	neurologie	an I	S	1.0		0	TEMPORAR OCUPAT	5,985	1,995	7,980		
878		Medic rezident		X	neurologie	an I	S	1.0		0	TEMPORAR OCUPAT	5,985	1,995	7,980		
879		Medic rezident		X	neurologie	an I	S	1.0		0	TEMPORAR OCUPAT	5,985	1,995	7,980		
880		Medic rezident		X	neurologie	an I	S	1.0		0	TEMPORAR OCUPAT	5,985	1,995	7,980		
881		Medic rezident		X	neurologie	an I	S	1.0		0	TEMPORAR OCUPAT	5,985	1,995	7,980		
882		Medic rezident		X	neurologie	an I	S	1.0		0	TEMPORAR OCUPAT	5,985	1,995	7,980		
883		Medic rezident		X	oftalmologie	an I	S	1.0		0	TEMPORAR OCUPAT	5,985	1,995	7,980		
884		Medic rezident		X	oftalmologie	an I	S	1.0		0	TEMPORAR OCUPAT	5,985	1,995	7,980		
885		Medic rezident		X	oftalmologie	an I	S	1.0		0	TEMPORAR OCUPAT	5,985	1,995	7,980		
886		Medic rezident		X	oftalmologie	an I	S	1.0		0	TEMPORAR OCUPAT	5,985	1,995	7,980		
887		Medic rezident		X	oftalmologie	an I	S	1.0		0	TEMPORAR OCUPAT	5,985	1,995	7,980		
888		Medic rezident		X	oftalmologie	an I	S	1.0		0	TEMPORAR OCUPAT	5,985	1,995	7,980		
889		Medic rezident		X	oftalmologie	an I	S	1.0		0	TEMPORAR OCUPAT	5,985	1,995	7,980		
890		Medic rezident		X	oftalmologie	an I	S	1.0		0	TEMPORAR OCUPAT	5,985	1,995	7,980		
891		Medic rezident		X	oftalmologie	an I	S	1.0		0	TEMPORAR OCUPAT	5,985	1,995	7,980		
892		Medic rezident		X	oftalmologie	an I	S	1.0		0	TEMPORAR OCUPAT	5,985	1,995	7,980		
893		Medic rezident		X	oftalmologie	an I	S	1.0		0	TEMPORAR OCUPAT	5,985	1,995	7,980		
894		Medic rezident		X	oftalmologie	an I	S	1.0		0	TEMPORAR OCUPAT	5,985	1,995	7,980		
895		Medic rezident		X	oftalmologie	an I	S	1.0		0	TEMPORAR OCUPAT	5,985	1,995	7,980		
896	4418	Medic rezident		X	oftalmologie	an I	S	1.0		0	SUSPENDAT TEMPORAR	5,985	684	6,669		
897	4609	Medic rezident		X	oftalmologie	an I	S	1.0		1	SUSPENDAT TEMPORAR	6,434	684	7,118		
898	3586	Medic rezident		X	neurologie	an I	S	1.0		2	SUSPENDAT TEMPORAR	6,756	1,608	8,364		
899	4621	Medic rezident		X	neurochirurgie	an II	S	1.0		0	TEMPORAR OCUPAT	6,405	1,995	8,400		
900	4624	Medic rezident		X	neurochirurgie	an II	S	1.0		0	TEMPORAR OCUPAT	6,405	1,995	8,400		
901	4622	Medic rezident		X	neurochirurgie	an II	S	1.0		0	TEMPORAR OCUPAT	6,405	1,995	8,400		
902	4626	Medic rezident		X	neurochirurgie	an II	S	1.0		0	TEMPORAR OCUPAT	6,405	1,995	8,400		
903	4638	Medic rezident		X	neurochirurgie	an II	S	1.0		0	TEMPORAR OCUPAT	6,405	684	7,089		
904	4600	Medic rezident		X	neurologie	an II	S	1.0		0	TEMPORAR OCUPAT	6,405	1,995	8,400		
905	4604	Medic rezident		X	neurologie	an II	S	1.0		0	TEMPORAR OCUPAT	6,405	1,995	8,400		
906	4596	Medic rezident		X	neurologie	an II	S	1.0		0	TEMPORAR OCUPAT	6,405	1,995	8,400		
907	4605	Medic rezident		X	neurologie	an II	S	1.0		0	TEMPORAR OCUPAT	6,405	1,995	8,400		
908	4593	Medic rezident		X	neurologie	an II	S	1.0		0	TEMPORAR OCUPAT	6,405	1,995	8,400		
909	4603	Medic rezident		X	neurologie	an II	S	1.0		0	TEMPORAR OCUPAT	6,405	1,995	8,400		
910	4601	Medic rezident		X	neurologie	an II	S	1.0		0	TEMPORAR OCUPAT	6,405	1,995	8,400		

JUDEȚUL HARGHITA
CONSILIUL JUDEȚEAN DE SĂNĂTATE
Anexă la Hotărârea
Nr. 36
29. IAN. 2024
Anul 2024

Nr.	Marcă	Funcția	Conducere	Execuție	Specializare	Treaptă profesională	Nivel studii	Ocupat	Vacant	Gradație	Stare post	Salariu de bază	Spor condiții	Salariu brut
911	4595	Medic rezident		X	neurologie	an II	S	1.0		0	TEMPORAR OCUPAT	6,405	1,995	8,400
912	4440	Medic rezident		X	neurologie	an II	S	1.0		0	TEMPORAR OCUPAT	6,405	1,995	8,400
913	4602	Medic rezident		X	neurologie	an II	S	1.0		0	TEMPORAR OCUPAT	6,405	1,995	8,400
914	4594	Medic rezident		X	neurologie	an II	S	1.0		0	TEMPORAR OCUPAT	6,405	1,995	8,400
915	4597	Medic rezident		X	neurologie	an II	S	1.0		0	TEMPORAR OCUPAT	6,405	1,995	8,400
916	4599	Medic rezident		X	neurologie	an II	S	1.0		0	TEMPORAR OCUPAT	6,405	1,995	8,400
917	4615	Medic rezident		X	oftalmologie	an II	S	1.0		0	TEMPORAR OCUPAT	6,405	684	7,089
918	4610	Medic rezident		X	oftalmologie	an II	S	1.0		0	TEMPORAR OCUPAT	6,405	684	7,089
919	46147	Medic rezident		X	oftalmologie	an II	S	1.0		0	TEMPORAR OCUPAT	6,405	684	7,089
920	4617	Medic rezident		X	oftalmologie	an II	S	1.0		0	TEMPORAR OCUPAT	6,405	684	7,089
921	4619	Medic rezident		X	oftalmologie	an II	S	1.0		0	TEMPORAR OCUPAT	6,405	684	7,089
922	4616	Medic rezident		X	oftalmologie	an II	S	1.0		0	TEMPORAR OCUPAT	6,405	684	7,089
923	4607	Medic rezident		X	oftalmologie	an II	S	1.0		0	TEMPORAR OCUPAT	6,405	684	7,089
924	4618	Medic rezident		X	oftalmologie	an II	S	1.0		0	TEMPORAR OCUPAT	6,405	684	7,089
925	4606	Medic rezident		X	oftalmologie	an II	S	1.0		0	TEMPORAR OCUPAT	6,405	684	7,089
926	4608	Medic rezident		X	oftalmologie	an II	S	1.0		0	TEMPORAR OCUPAT	6,405	684	7,089
927	4620	Medic rezident		X	oftalmologie	an II	S	1.0		0	TEMPORAR OCUPAT	6,405	684	7,089
928	4611	Medic rezident		X	oftalmologie	an II	S	1.0		0	TEMPORAR OCUPAT	6,405	684	7,089
929	4437	Medic rezident		X	oftalmologie	an II	S	1.0		0	TEMPORAR OCUPAT	6,405	684	7,089
930	4613	Medic rezident		X	oftalmologie	an II	S	1.0		0	TEMPORAR OCUPAT	6,405	684	7,089
931	4413	Medic rezident		X	oftalmologie	an II	S	1.0		0	TEMPORAR OCUPAT	6,405	684	7,089
932	4412	Medic rezident		X	neurologie	an II	S	1.0		0	TEMPORAR OCUPAT	6,405	2,135	8,540
933	4588	Medic rezident		X	neurologie	an II	S	1.0		0	TEMPORAR OCUPAT	6,405	1,995	8,400
934	4382	Medic rezident		X	neurologie	an II	S	1.0		0	CRESTERE COPIL	6,405	2,135	8,540
935	4429	Medic rezident		X	neurologie	an II	S	1.0		0	TEMPORAR OCUPAT	6,405	2,135	8,540
936	4414	Medic rezident		X	neurologie	an II	S	1.0		0	TEMPORAR OCUPAT	6,405	1,995	8,400
937	4376	Medic rezident		X	oncologie	an II	S	1.0		0	TEMPORAR OCUPAT	6,405	1,995	8,400
93	4386	Medic rezident		X	radiologie	an II	S	1.0		0	CRESTERE COPIL	6,405	1,140	7,545
93	4612	Medic rezident		X	oftalmologie	an II	S	1.0		1	TEMPORAR OCUPAT	6,886	735	7,621
940	4108	Medic rezident		X	neurologie	an II	S	1.0		1	TEMPORAR OCUPAT	6,886	3,607	10,493
941	4598	Medic rezident		X	neurologie	an II	S	1.0		1	TEMPORAR OCUPAT	6,886	1,995	8,881
942	4633	Medic rezident		X	oftalmologie	an II	S	1.0		2	TEMPORAR OCUPAT	7,229	772	8,001
943	4592	Medic rezident		X	radiologie	an II	S	1.0		2	CRESTERE COPIL	7,229	1,377	8,606
944	4048	Medic rezident		X	dermatovenerologie	an II	S	1.0		2	CRESTERE COPIL	7,229	735	7,964
945	4411	Medic rezident		X	neurochirurgie	an III	S	1.0		0	TEMPORAR OCUPAT	7,035	2,135	9,170
946	4439	Medic rezident		X	neurochirurgie	an III	S	1.0		0	TEMPORAR OCUPAT	7,035	2,135	9,170
947	4639	Medic rezident		X	neurochirurgie	an III	S	1.0		0	TEMPORAR OCUPAT	7,035	2,135	9,170
948	4373	Medic rezident		X	neurochirurgie	an III	S	1.0		0	TEMPORAR OCUPAT	7,035	2,135	9,170
949	4498	Medic rezident		X	neurologie	an III	S	1.0		0	TEMPORAR OCUPAT	7,035	2,135	9,170
950	4419	Medic rezident		X	neurologie	an III	S	1.0		0	TEMPORAR OCUPAT	7,035	2,135	9,170
951	4577	Medic rezident		X	neurologie	an III	S	1.0		0	TEMPORAR OCUPAT	7,035	2,135	9,170
952	4425	Medic rezident		X	neurologie	an III	S	1.0		0	TEMPORAR OCUPAT	7,035	2,135	9,170
953	4427	Medic rezident		X	neurologie	an III	S	1.0		0	TEMPORAR OCUPAT	7,035	2,135	9,170
954	4428	Medic rezident		X	neurologie	an III	S	1.0		0	TEMPORAR OCUPAT	7,035	2,135	9,170
955	4430	Medic rezident		X	neurologie	an III	S	1.0		0	TEMPORAR OCUPAT	7,035	2,135	9,170
956	4441	Medic rezident		X	neurologie	an III	S	1.0		0	TEMPORAR OCUPAT	7,035	2,345	9,380
957	4380	Medic rezident		X	neurologie	an III	S	1.0		0	TEMPORAR OCUPAT	7,035	2,135	9,170
958	4433	Medic rezident		X	neurologie	an III	S	1.0		0	TEMPORAR OCUPAT	7,035	2,135	9,170
959	4438	Medic rezident		X	neurologie	an III	S	1.0		0	TEMPORAR OCUPAT	7,035	2,135	9,170
960	4442	Medic rezident		X	neurologie	an III	S	1.0		0	TEMPORAR OCUPAT	7,035	2,135	9,170
961	4443	Medic rezident		X	neurologie	an III	S	1.0		0	TEMPORAR OCUPAT	7,035	2,135	9,170
962	4444	Medic rezident		X	neurologie	an III	S	1.0		0	TEMPORAR OCUPAT	7,035	2,135	9,170
963	4417	Medic rezident		X	oftalmologie	an III	S	1.0		0	TEMPORAR OCUPAT	7,035	732	7,767
96	4420	Medic rezident		X	oftalmologie	an III	S	1.0		0	TEMPORAR OCUPAT	7,035	732	7,767
96	4423	Medic rezident		X	oftalmologie	an III	S	1.0		0	TEMPORAR OCUPAT	7,035	732	7,767
966	4422	Medic rezident		X	oftalmologie	an III	S	1.0		0	TEMPORAR OCUPAT	7,035	732	7,767
967	4415	Medic rezident		X	oftalmologie	an III	S	1.0		0	TEMPORAR OCUPAT	7,035	732	7,767
968	4421	Medic rezident		X	oftalmologie	an III	S	1.0		0	TEMPORAR OCUPAT	7,035	732	7,767
969	4434	Medic rezident		X	oftalmologie	an III	S	1.0		0	TEMPORAR OCUPAT	7,035	732	7,767
970	4426	Medic rezident		X	oftalmologie	an III	S	1.0		0	TEMPORAR OCUPAT	7,035	732	7,767
971	4432	Medic rezident		X	oftalmologie	an III	S	1.0		0	TEMPORAR OCUPAT	7,035	732	7,767
972	4436	Medic rezident		X	oftalmologie	an III	S	1.0		0	TEMPORAR OCUPAT	7,035	732	7,767
973	4378	Medic rezident		X	psihiatrie	an III	S	1.0		0	TEMPORAR OCUPAT	7,035	3,050	10,085
974	4110	Medic rezident		X	neurochirurgie	an III	S	1.0		1	CRESTERE COPIL	7,941	2,252	10,193
975	4623	Medic rezident		X	neurochirurgie	an III	S	1.0		2	TEMPORAR OCUPAT	8,240	2,345	10,585
976	4377	Medic rezident		X	neurochirurgie	an IV	S	1.0		1	TEMPORAR OCUPAT	8,240	2,345	10,585
977	4375	Medic rezident		X	neurochirurgie	an IV	S	1.0		1	TEMPORAR OCUPAT	8,240	2,345	10,585
978	4374	Medic rezident		X	neurochirurgie	an IV	S	1.0		1	TEMPORAR OCUPAT	8,240	2,345	10,585
979	4379	Medic rezident		X	neurologie	an IV	S	1.0		1	TEMPORAR OCUPAT	8,240	2,345	10,585
980	4381	Medic rezident		X	neurologie	an IV	S	1.0		1	TEMPORAR OCUPAT	8,240	2,345	10,585
981	4372	Medic rezident		X	neurologie	an IV	S	1.0		1	TEMPORAR OCUPAT	8,240	2,345	10,585
982	4482	Medic rezident		X	neurologie	an IV	S	1.0		1	TEMPORAR OCUPAT	8,240	2,345	10,585
983	4370	Medic rezident		X	neurologie	an IV	S	1.0		1	TEMPORAR OCUPAT	8,240	2,345	10,585
984	4388	Medic rezident		X	neurologie	an IV	S	1.0		1	TEMPORAR OCUPAT	8,240	2,345	10,585
985	4383	Medic rezident		X	neurologie	an IV	S	1.0		1	TEMPORAR OCUPAT	8,240	2,345	10,585
986	4104	Medic rezident		X	neurologie	an IV	S	1.0		1	TEMPORAR OCUPAT	8,240	2,747	10,987
987	4119	Medic rezident		X	neurologie	an IV	S	1.0		1	TEMPORAR OCUPAT	8,240	2,747	10,987
988	4111	Medic rezident		X	neurologie	an IV	S	1.0		1	TEMPORAR OCUPAT	8,240	2,521	10,761
989	4591	Medic rezident		X	neurologie	an IV	S	1.0		1	SUSPENDAT TEMPORAR	8,240	2,747	10,987
990	4114	Medic rezident		X	neurologie	an IV	S	1.0		1	TEMPORAR OCUPAT	8,240	2,747	10,987
991	4121	Medic rezident		X	neurologie	an IV	S	1.0		1	TEMPORAR OCUPAT	8,240	2,747	10,987
992	4125	Medic rezident		X	neurologie	an IV	S	1.0		1	TEMPORAR OCUPAT	8,240	2,747	10,987
993	4113	Medic rezident		X	neurologie	an IV	S	1.0		1	TEMPORAR OCUPAT	8,240	2,747	10,987
994	4050	Medic rezident		X	neurologie	an IV	S	1.0		1	CRESTERE COPIL	8,240	2,521	10,761
995	4120	Medic rezident		X	neurochirurgie	an IV	S	1.0		1	TEMPORAR OCUPAT	8,240	2,747	10,987
996	4055	Medic rezident		X	ATI	an IV	S	1.0		1	CRESTERE COPIL	8,240	4,316	12,556

JUDEȚUL IAȘI
 CONSILIUL JUDEȚEAN IAȘI
 Anexă la Hotărârea
 nr. 29. JAN. 2024
 Anul 2024

Nr.	Marcă	Funcția	Conducere		Specializare	Treaptă profesională	Nivel studii	Ocupat	Vacant	Gradație	Stare post	Salariu de bază	Spor condiții	Salariu brut
			Conducere	Execuție										
997	4102	Medic rezident		X	neurochirurgie	an V	S	1.0		0	TEMPORAR OCUPAT	8,240	2,747	10,987
998	4117	Medic rezident		X	neurochirurgie	an V	S	1.0		2	TEMPORAR OCUPAT	8,652	2,884	11,536
999	4107	Medic rezident		X	neurochirurgie	an V	S	1.0		1	TEMPORAR OCUPAT	8,240	2,747	10,987
1000	4011	Medic rezident		X	neurochirurgie	an V	S	1.0		2	TEMPORAR OCUPAT	8,652	2,884	11,536
1001	4123	Medic rezident		X	neurochirurgie	an V	S	1.0		1	TEMPORAR OCUPAT	8,240	2,747	10,987
1002	4105	Medic rezident		X	neurologie	an V	S	1.0		1	TEMPORAR OCUPAT	8,240	2,747	10,987
1003	4115	Medic rezident		X	neurologie	an V	S	1.0		1	TEMPORAR OCUPAT	8,240	2,747	10,987
1004	4106	Medic rezident		X	neurologie	an V	S	1.0		1	TEMPORAR OCUPAT	8,240	2,747	10,987
1005	4109	Medic rezident		X	neurologie	an V	S	1.0		1	TEMPORAR OCUPAT	8,240	2,747	10,987
1006	4112	Medic rezident		X	neurologie	an V	S	1.0		1	TEMPORAR OCUPAT	8,240	2,747	10,987
1007	4103	Medic rezident		X	neurologie	an V	S	1.0		1	TEMPORAR OCUPAT	8,240	2,747	10,987
1008	4126	Medic rezident		X	neurologie	an V	S	1.0		1	TEMPORAR OCUPAT	8,240	2,747	10,987
1009	4066	Medic rezident		X	neurologie	an V	S	1.0		1	TEMPORAR OCUPAT	8,240	2,747	10,987
1010	4007	Medic rezident		X	neurologie	an V	S	1.0		2	CREȘTERE COPIL	8,652	2,884	11,536
1011	4049	Medic rezident		X	neurologie	an V	S	1.0		1	TEMPORAR OCUPAT	8,240	2,747	10,987
1012	4124	Medic rezident		X	neurologie	an V	S	1.0		1	TEMPORAR OCUPAT	8,240	2,747	10,987
1013	4062	Medic rezident		X	neurologie	an V	S	1.0		1	TEMPORAR OCUPAT	8,240	2,747	10,987
1014	4122	Medic rezident		X	neurologie	an V	S	1.0		1	TEMPORAR OCUPAT	8,240	2,747	10,987
1015	4057	Medic rezident		X	neurologie	an V	S	1.0		2	CREȘTERE COPIL	8,652	2,884	11,536
1016	4116	Medic rezident		X	neurologie	an V	S	1.0		2	TEMPORAR OCUPAT	8,652	2,884	11,536
1017	4012	Medic rezident		X	psihiatrie	an V	S	1.0		2	TEMPORAR OCUPAT	8,652	4,120	12,772
1018	4061	Medic rezident		X	neurochirurgie	an VI	S	1.0		1	TEMPORAR OCUPAT	9,363	2,747	12,110
1019	4230	Medic rezident		X	neurochirurgie	an VI	S	1.0		1	TEMPORAR OCUPAT	9,363	2,747	12,110
1020	4054	Medic rezident		X	neurochirurgie	an VI	S	1.0		1	TEMPORAR OCUPAT	9,363	2,747	12,110
1021	4499	Medic rezident		X	neurochirurgie	an VI	S	1.0		2	TEMPORAR OCUPAT	9,363	3,121	12,484

1005.00

NUMĂRUL TOTAL DE POSTURI CONTRACTUALE DE CONDUCERE

36.00

NUMĂRUL TOTAL DE POSTURI CONTRACTUALE DE EXECUȚIE

969.00

Manager,
Conf. Univ. Dr. Eva Lucian,
Doctor în științe medicale

Șef serviciu RUNOS interimar,
Ec. Mahu Mihaela

