



Bulevardul Ștefan cel Mare și Sfânt, nr.69, cod. 700075, Iași
Tel.: 0232 - 235100; Fax: 0232 - 210336; www.icc.ro



Nr. 25565/27.07.2021

Nr. de exemplare : 1

Approbat,
PREȘEDINTE
Cosmin ALEXE



SCRISOARE DE INTENȚIE

Județul Iași, reprezentat prin Consiliul Județean Iași intenționează să achiziționeze mobilier (dulapuri verticale pentru bibliorafturi - 2 buc, birou colțar în forma de „ L” - 2 buc., pазie (protecție de perete)-2 buc., corp mobil cu sertare – 2 buc., cuier cu oglindă din plăci pal- 1 buc., masa -1 buc.), prin achiziție directă și invită pe cei interesați să depună ofertă în acest sens.

1. Denumirea autorității contractante: **Județul Iași;**
2. Adresa/telefon/fax: **Consiliul Județean Iași, B-dul Ștefan cel Mare și Sfânt nr. 69, cod 700035, municipiul Iași, telefon 0232-235100-477, fax 0232-210336;**
3. Procedura aplicată: **achiziție directă;**
4. Cod CPV: **39100000-3 Mobilier (Rev.2);**
5. Sursa de finanțare: **Buget propriu;**
6. Valoarea estimată totală: **7500 lei fără TVA, din care:**
 - **2900 lei fără TVA pentru dulapuri verticale pentru bibliorafturi,**
 - **2400 lei fără TVA pentru birou colțar în forma de „ L”,**
 - **200 lei fără TVA pentru pазie (protecție de perete),**
 - **1000 lei fără TVA pentru corp mobil cu sertare,**
 - **500 lei fără TVA pentru cuier cu oglindă din plăci pal,**
 - **500 fără TVA pentru masă.**
7. Criteriul de atribuire: **prețul cel mai scăzut.**
8. Data limită de depunere a ofertelor: **03.08.2021, ora 10.00;**
9. **Caracteristici solicitate:**
 - **Dulapuri verticale pentru bibliorafturi -2 bucăți,**
 - Realizate din pal melaminat;
 - Culoare: **Ferara Oak** sau echivalent în funcție de compatibilitatea cu mobilierul existent;
 - Fiecare dulap vertical pentru bibliorafturi, cu înălțimea totală de 2600 mm trebuie să fie realizat din două corpuri independente suprapuse;

- Fiecare dulap va avea plinta de pal de 100 mm;
 - Adâncimea utilă a dulapurilor va fi de 380 mm, înălțimea utilă a compartimentelor orizontale va fi de 350 mm, iar adâncimea utilă a sertarelor va fi de 240 mm;
 - Sertarele vor fi poziționate în zona centrală, la îmbinarea celor două corpuri ce compun fiecare dulap vertical, conform schițelor anexate;
 - Se vor respecta dimensiunile din schițele prezentate.
- **Birou coltar in forma de „L” - 2 bucăți**
 - realizat din pal melaminat;
 - culoare: **Ferara Oak** sau echivalent în funcție de compatibilitatea cu mobilierul existent
 - fiecare birou in forma de L sa fie realizat din trei corpuri independente, interconectate între ele astfel:
 - o dimensiunile corpului 1 vor fi: L 1200 x l 600 x h 750 mm, care sa contina un dulap incorporat cu cheie prevazut cu doua rafturi, de urmatoarele dimensiuni; latime 350 mm, adancime 520 mm
 - o dimensiunile corpului 2 vor fi: L 550 x l 550 x h 750 mm , prevazut cu suport pentru tastatura,
 - o corpurile 1 si 2 vor fi interconectate cu doua rafturi in forma de sfert de cerc,
 - o Se vor respecta dimensiunile din schițele prezentate.
- **Pazie (protectie perete): 2 bucăți,**
 - realizat din pal melaminat;
 - culoare: 2 bucati - **Ferara Oak** sau echivalent culoare din același paletar, în funcție de compatibilitatea cu mobilierul existent
 - dimensiunile corpului vor fi: L 1100 x l 200 mm;
 - Se vor respecta dimensiunile din schițele prezentate.
- **Corp mobil cu sertare – 2 bucăți,**
 - Realizat din pal melaminat,
 - Culoare: **Ferara Oak** sau echivalent in functie de compatibilitatea cu mobilierul existent
 - Fiecare corp mobil trebuie sa aiba roti si usa cu sistem securizare,conform schitei atasate
 - Dimensiunile corpului vor fi L 330 x l 440 x h 580 cm,
 - **Se vor respecta formele din schitele atasate.**
- **Cuier cu oglinda din placi pal – 1 bucată,**
 - realizat din pal melaminat;
 - culoare: 1 bucata - culoare **Ferara Oak** sau echivalent în funcție de compatibilitatea cu mobilierul existent
 - fiecare cuier va fi realizat din cate trei placi verticale, cu agatatori duble atasate, conform schitei,
 - dimensiunile corpului vor fi: H 1100 mm x l 820 mm;

- include o oglinda cu dimensiunea de L 1100 mm X I 300 mm
- in partea de sus are prevazut o polita cu latimea de 180 mm
- se vor respecta formele din schitele atasate.
- **Masa – 1 bucată,**
 - realizat din pal melaminat;
 - culoare: **Ferara Oak** sau echivalent in functie de compatibilitatea cu mobilierul existent,
 - dimensiunile corpului vor fi: H 500 mm x I 600 X L 900 mm;
 - Se vor respecta dimensiunile din schitele prezentate.

10. **Se va oferta prețul unitar pentru fiecare tip de mobilier și prețul total în lei fără TVA, cu TVA explicat separat.**
11. **Prețul ofertat va include toate cheltuielile, respectiv: execuția, piesele accesorii (mânere, balamale, chei, etc.), costul livrării și montajului la sediul Consiliului Județean Iași.**
12. **Furnizorul va respecta un standard ridicat al calității de execuție.**
13. **Ofertantul declarat câștigător va prezenta moștrar de PAL și propria schiță de execuție.**
14. **În cazul în care societatea nu este plătitoare de TVA, se va menționa acest lucru în oferta care va fi depusă.**
15. **Prestatorul declarat câștigător va efectua măsurătorile și va stabili dimensiunile corecte de execuție.**
16. **Se va preciza termenul de livrare al mobilierului.**
17. **Se va menționa în ofertă termenul de valabilitate al ofertei.**
18. **Se va specifica în ofertă garanția oferită produselor.**
19. **Se anexează schițele pentru dulap vertical pentru bibliorafturi, birou colțar in formă de „L” , pазie (protecție perete), corp mobil cu sertare, cuier cu oglindă cu plăci pal și masă.**

Oferta de preț, având mențiunea „**Pentru DIRECȚIA ACHIZIȚII PUBLICE- Compartiment Achiziții Publice Directe**”, va fi depusă la registratura Consiliului Județean Iași sau transmisă pe adresa de email: achizitii publice@icc.ro.

**DIRECTOR EXECUTIV,
Anca Luminia MUȘCHERU**

*Îmi asum în totalitate responsabilitatea corectitudinii și legalității
în solidar cu întocmitorul înscrisului*



**COMPARTIMENTUL ACHIZIȚII
PUBLICE DIRECTE,
Coordonator, Mariana PIETRARU**

*Îmi asum în totalitate responsabilitatea corectitudinii și legalității
în solidar cu întocmitorul înscrisului*

**CONSILIER ACHIZIȚII PUBLICE,
Caty Ionela Costin**

*Îmi asum responsabilitatea pentru fundamentarea,
corectitudinea, legalitatea întocmirii acestui înscris oficial*

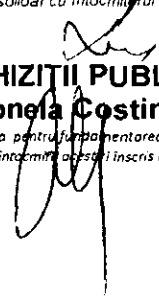

SCHITA

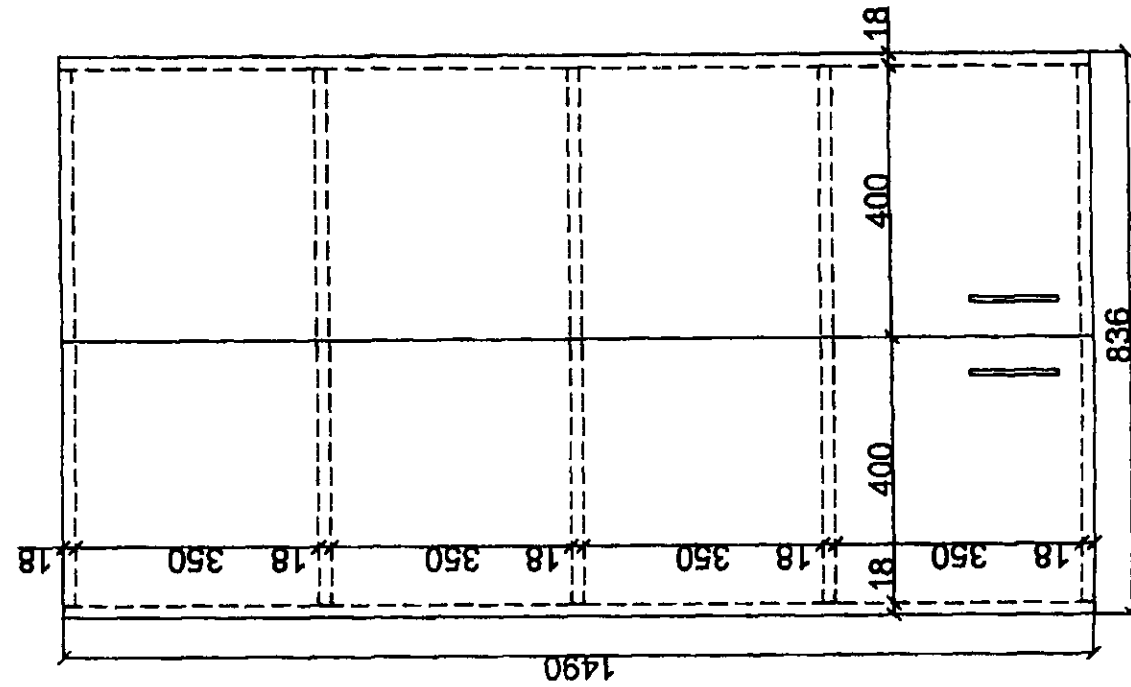

VEDERE FRONTALA

DULAP - CORP1
SUPRAPUS PESTE CORP 2
SCARA 1:10

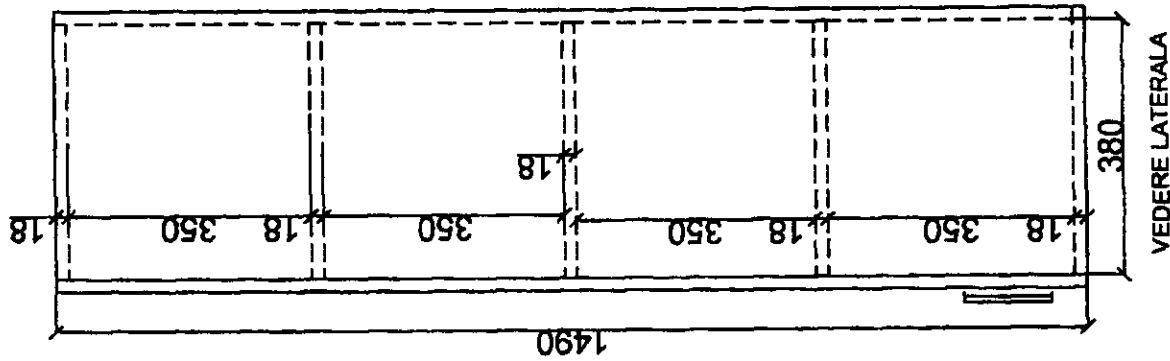

VEDERE LATERALA

DULAP - CORP1
SUPRAPUS PESTE CORP 2
SCARA 1:10

DULAP - CORP2
SCARA 1:10

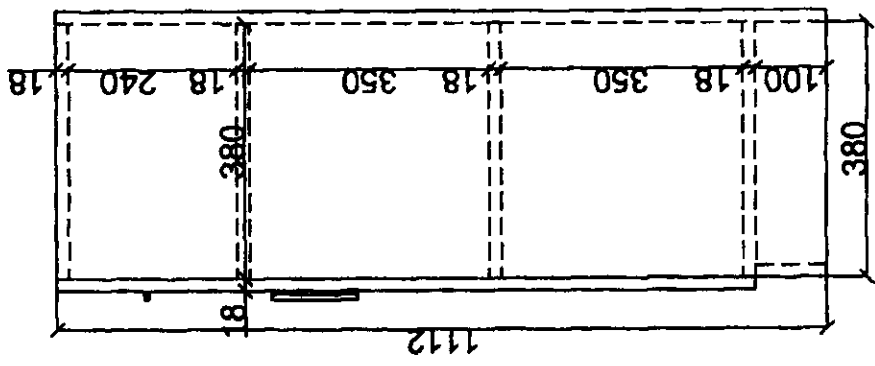

VEDERE LATERALA

DULAP - CORP2
SCARA 1:10

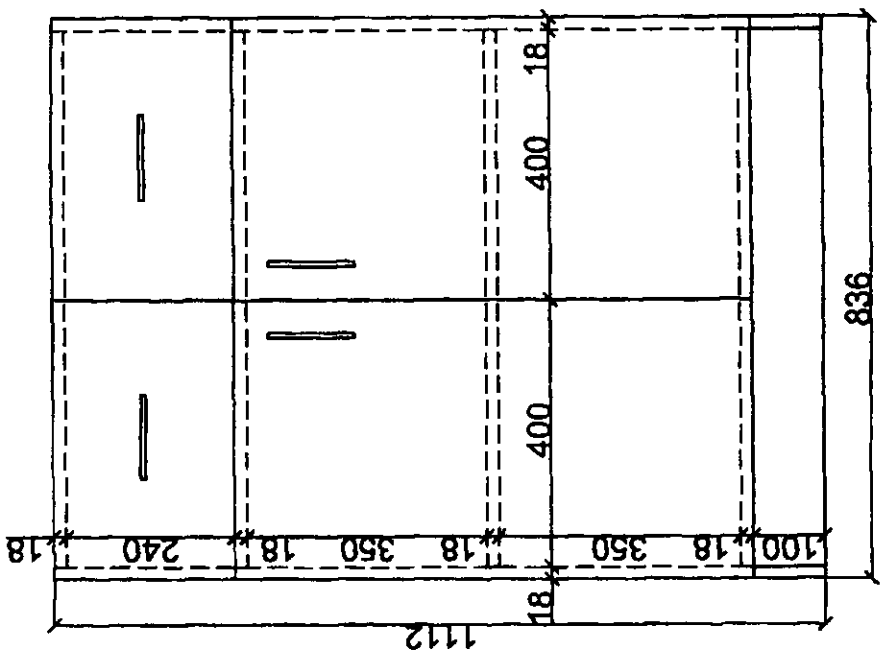

VEDERE FRONTALA

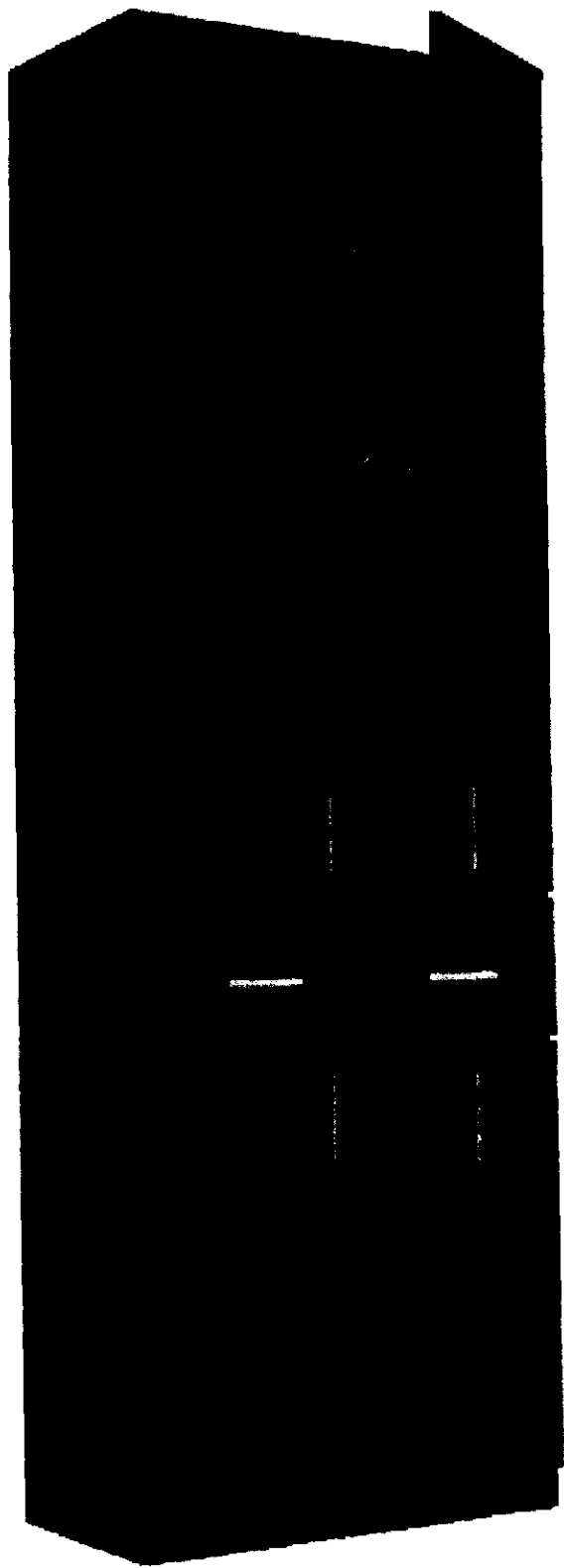

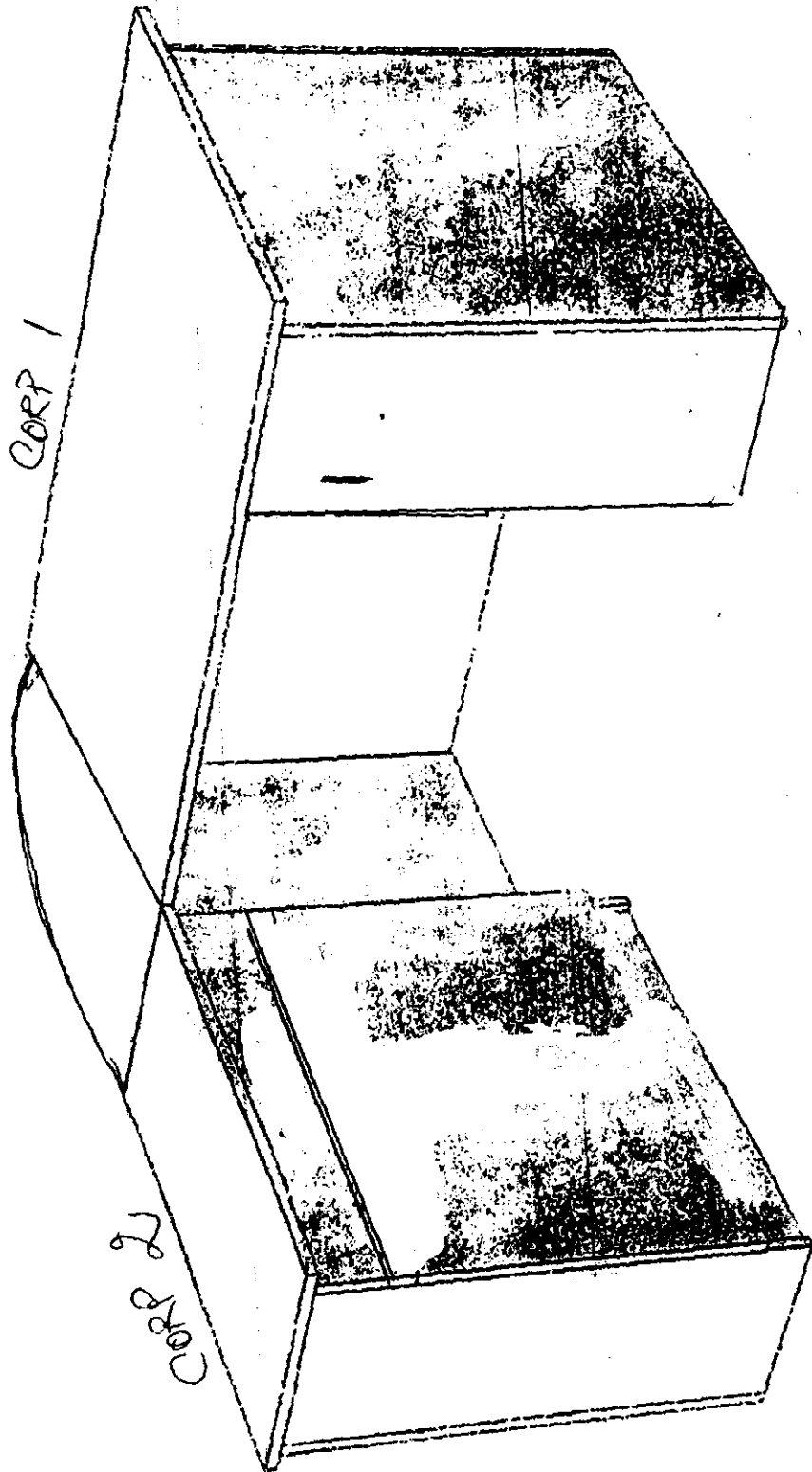

CORP MOBIL

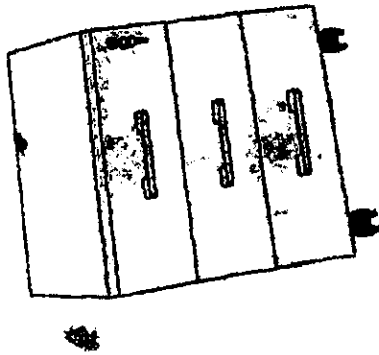

PAZIC



