



Bulevardul Ștefan cel Mare și Sfânt, nr.69, cod. 700075, Iași
Tel.: 0232 - 235100; Fax: 0232 - 210336; www.icc.ro



Nr. 27411 / 3.10.2017

Nr. de exemplare : 1
Exemplar nr. 1

Dr. Ing. **MĂRICEL POPA**
Aprobat,
PREȘEDINTE

CLARIFICĂRI

privind **achiziția de furnizare mobilier – dulapuri verticale**,
Scrisoare de intenție nr. 26460/22.09.2017, Anunț de publicitate SEAP 122996/22.09.2017,
Anunț de publicitate SEAP 124286/28.09.2017

Clarificarea nr. 5

La solicitarea operatorilor economici, autoritatea contractantă formulează următoarele clarificări:

Întrebarea 1:

(...)Vă rugăm să precizați dacă:

- înălțimea sertarului de la corpul inferior poate fi de 150mm și adâncimea de 350 mm sau alte dimensiuni?;
- dacă este un sertar de 800 mm sau două sertare de 400 mm alăturate (în descriere se face referire la "sertarele vor fi poziționate în zona centrală la îmbinarea celor două corpuri");
- fibra ușilor poate fi verticală sau orizontală? (...).

Răspuns:

Atașam schița solicitată și volumetria dulapului vertical. Menționăm că dimensiunile prezentate în schiță reflectă cerințele exacte din Scrisoarea de intenție nr. 26460/22.09.2017 și nu se acceptă abateri de la acestea. Sertarele vor fi dotate și cu sistem de închidere cu cheie. Fibra ușilor va fi verticală, dar în mod expres se va prezenta moștră, conform Scrisorii de intenție nr. 26460/22.09.2017. Furnizorul declarat câștigător va discuta detaliile de realizare cu reprezentanții autorității contractante.

DIRECTOR EXECUTIV,
Anca Luminița MUȘCHERU

Îmi asum în totalitate responsabilitatea corectitudinii și legalității, în solidar cu întocmitorul înscrisului

COMPARTIMENTUL ACHIZIȚII PUBLICE DIRECTE

Coprdonator,
Mariana PIETRARU

Îmi asum responsabilitatea pentru fundamentarea, corectitudinea, legalitatea întocmirii acestui înscris oficial

Consilier,
Raluța Guzu

Îmi asum responsabilitatea pentru fundamentarea, corectitudinea, legalitatea întocmirii acestui înscris oficial

3.10.2017

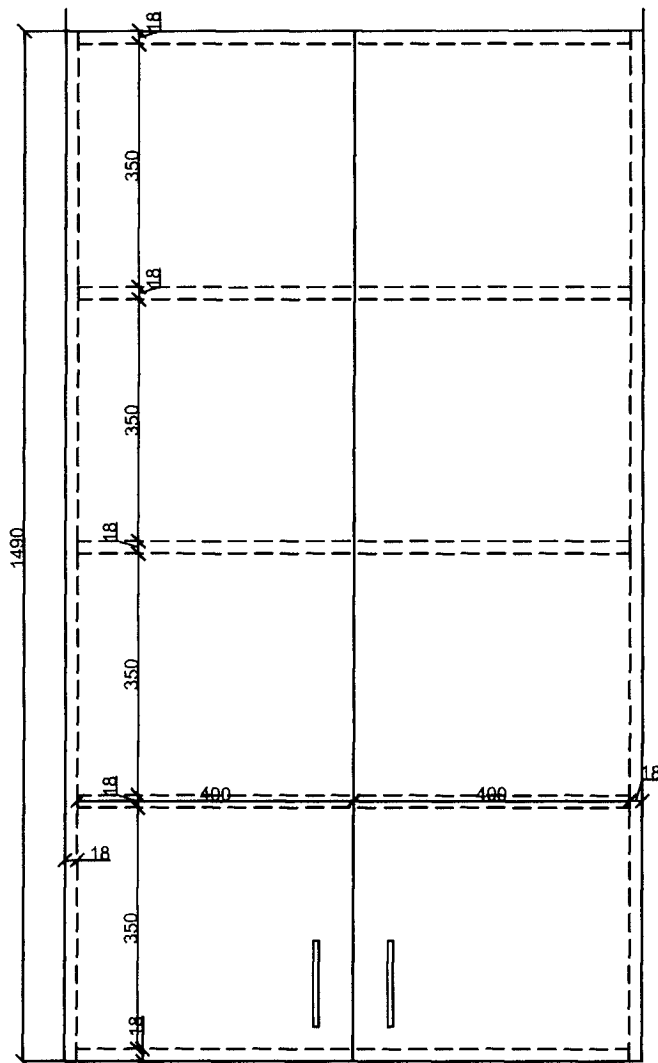

DULAP - CORP2
SUPRAPUS PESTE CORP 1

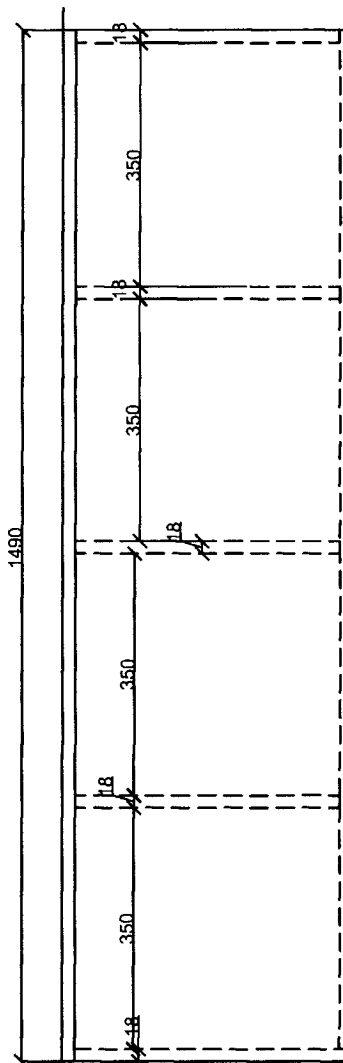

DULAP - CORP2
SUPRAPUS PESTE CORPUL 1

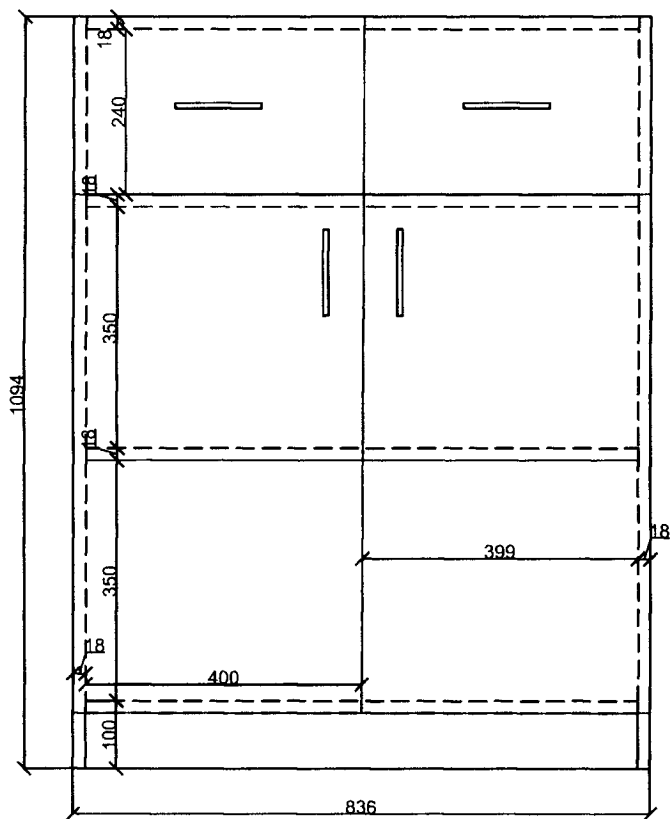

VEDERE FRONTAL A

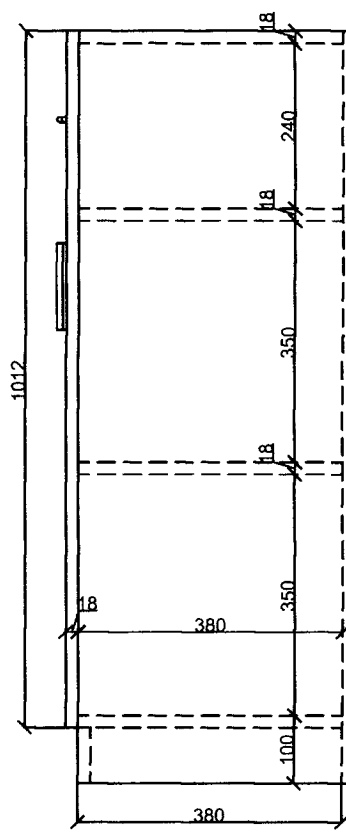

VEDERE LATERALA

