



PROIECT DE HOTĂRÂRE

privind dezmembrarea imobilului teren, situat în Iași, Str.Brândușa, nr.7, proprietatea publică a Județului Iași cu număr cadastral 152664

Consiliul Județean Iași,

Având în vedere:

- Expunerea de motive nr. 34009 / 15 . 11 .2018 a Președintelui Consiliului Județean Iași referitoare la dezmembrarea imobilului situat în Iași, str.Brândușa, nr.7, număr cadastral 152664, proprietate publică a Județului Iași;
- Raportul de specialitate nr. 34008 / 15 . 11 .2018 referitor la dezmembrarea imobilului situat în Iași, str.Brândușa, nr.7, număr cadastral 152664 emis de Direcția Economică-Compartimentul Gestionarea Patrimoniului din cadrul Consiliului Județean Iași;
- Hotărârea Consiliului Județean Iași nr.130 din 24.04.2014 privind reactualizarea domeniului public al Județului Iași;
- Hotărârea Consiliului Județean Iași nr.306 din 31.08.2017 privind trecerea din administrarea Școlii Gimnaziale Speciale „Constantin Păunescu” Iași în administrarea Direcției Generale de Asistență Socială și Protecția Copilului Iași a suprafeței de teren de 708 mp proprietatea publică a județului Iași, situat în Iași, str.Brândușa, nr.7;
- Hotărârea Consiliului Județean Iași nr.264 din 25.07.2018,
- Adresa Direcției Generale de Asistență și Protecția Copilului nr.34823/12.11.2018 înregistrată la Consiliul Județean Iași sub nr.33332/12.11.2018.
- Referatul de admitere a documentației cadastrale de dezmembrare a imobilului cu nr. 134890/31.08.2018 a Oficiului de Cadastru și Publicitate Imobiliară Iași;
- Prevederile Legii cadastrului și a publicității imobiliare nr.7/1996, republicată, cu modificările și completările ulterioare;
- Dispozițiile Legii nr. 215/2001 privind administrația publică locală, republicată, cu modificările și completările ulterioare;

În temeiul art. 97 raportat la art.115 alin.(1) lit.c) și art. 117 din Legea nr. 215/2001 privind administrația publică locală, republicată, cu modificările și completările ulterioare;

HOTĂRĂȘTE:

Art.1 Se aprobă dezmembrarea imobilului-teren proprietate publică a Județului Iași situat în Iași, str.Brândușa, nr.7, cu număr cadastral 152664 în două loturi după cum urmează:

- Lotul II imobilul cu numărul cadastral 161481 în suprafață de 708 mp, în administrarea Direcției de Asistență Socială și Protecția Copilului Iași,
- Lotul I imobilul cu numărul cadastral 161480 în suprafață de 2261 mp în administrarea Școlii Gimnaziale Speciale „Constantin Păunescu” Iași.

Art.2 Se aprobă înscrierea la Oficiul de Cadastru și Publicitate Imobiliară Iași a imobilelor cu numerele cadastrale 161480 și 161481.

Art.3 La data intrării în vigoare a prezentei hotărâri își încetează aplicabilitatea Hotărârea Consiliului Județean Iași nr.264/25.07.2018.

Art.4 (1) Biroul Relații Publice, Monitorul Oficial, Relații cu Consiliile Locale, Consilierii Județeni și Presă va înainta copie după prezenta hotărâre Direcției Juridice, Direcției Economice-Compartimentului Gestionarea Patrimoniului, Direcției Generale de Asistență Socială și Protecția Copilului Iași și Instituției Prefectului Județului Iași.

(2) Aducerea la cunoștință publică a prevederilor prezentei hotărâri va fi asigurată de Biroul Relații Publice, Monitorul Oficial, Relații cu Consiliile Locale, Consilierii Județeni și Presă.

Data astăzi, _____ 2018

PREȘEDINTE,
Dr.ing. Maricel POPA



Vizat pentru legalitate,
Secretarul Județului Iași
Lăcrămioara VERNICĂ



Direcția Juridică
Director executiv,
Gabriela ADUNGULESEI



Susține proiectul de hotărâre:
Director General D.G.A.S.P.C.Iași, Ion FLORIN
Direcția Tehnică și Investiții: Iogen GÎNJU





34009 / 15 . 11 . 2018

EXPUNERE DE MOTIVE

la proiectul de hotărâre privind dezmembrarea imobilului teren proprietatea publică a Județului Iași, situat în Iași, Str.Brândușa, nr.7 cu număr cadastral 152664

Consiliului Județean Iași și Direcția Generală de Asistență Socială și Protecția Copilului Iași și-au asumat față de Ministerul Muncii și Justiției Sociale-Autoritatea Națională pentru Protecția Drepturilor Copilului și Adopție închiderea centrelor de plasament de tip vechi din lista centrelor eligibile la nivel național.

Copiii din aceste centre urmează a fi mutați în căsuțe de tip familial, obiectiv finanțat prin Programul Operațional Regional 2014-2020, Axa prioritară 8 "Finalizarea reformei instituționale pentru diverse categorii de beneficiari prin crearea de alternative bazate pe conceptul familial sau sprijin comunitar, locuințe sociale sau servicii rezidențiale de talie mică incluse în comunitate".

Terenul în suprafață de 2.969 mp cu număr cadastral 152664 situat în Iași, Str.Brândușa, nr.7, este proprietatea publică a Județului Iași, administrată de Școala Gimnazială Specială „Constantin Păunescu” Iași.

Prin Hotărârea Consiliului Județean Iași nr.306/31.08.2017, o parte din proprietatea Județului Iași, administrată de Școala Gimnazială Specială „Constantin Păunescu” a fost atribuită Direcției Generale de Asistență Socială și Protecția Copilului Iași .

Prin adresa nr.34823/12.11.2018 Direcția Generală de Asistență Socială și Protecția Copilului Iași, solicită dezmembrarea imobilului teren în suprafață de 2.969 mp în vederea individualizării suprafeței de 708 mp, necesară construirii unei căsuțe de tip familial pentru copiii instituționalizați din Centrul de plasament C.A.Rosetti.

Prin referatul de admitere al Oficiului de Cadastru și Publicitate Imobiliară Iași nr.134890/31.08.2018, s-a admis operațiunea tehnică de dezmembrare a imobilului teren cu număr cadastral 152664 în suprafața de 2.969 mp, rezultând două loturi cu numere cadastrale distincte, respectiv imobilul cu număr cadastral 161481 în suprafață de 708 mp (lot 2) și imobilul cu numărul cadastral 161480 în suprafață de 2261 mp (lot 1).

Din punct de vedere juridic operațiunea de dezmembrare a imobilului teren se face prin emiterea de către autoritatea județeană a unei hotărâri în acest sens.

Având în vedere cele prezentate supunem aprobării plenului Consiliului Județean Iași proiectului de hotărâre privind dezmembrarea imobilului teren cu număr cadastral 152664, UAT Iași și înscrierea la Oficiul de Cadastru și Publicitate Imobiliară.

Dr. Ing. Maricel POPA



34008/15 .11.2018

De acord să se supună
dezbaterei Plenului Consiliului Județean Iași

PREȘEDINTE,
Dr.ing.Maricel POPA



RAPORT DE SPECIALITATE

la proiectul de hotărâre privind dezmembrarea imobilului teren proprietatea publică a Județului Iași, situat în Iași, Str.Brândușa, nr.7 cu număr cadastral 152664

Consiliului Județean Iași și Direcția Generală de Asistență Socială și Protecția Copilului Iași și-au asumat față de Ministerul Muncii și Justiției Sociale-Autoritatea Națională pentru Protecția Drepturilor Copilului și Adopție închiderea centrelor de plasament de tip vechi din lista centrelor eligibile la nivel național.

Copiii din aceste centre urmează a fi mutați în căsuțe de tip familial, obiectiv finanțat prin Programul Operațional Regional 2014-2020, Axa prioritară 8 "Finalizarea reformei instituționale pentru diverse categorii de beneficiari prin crearea de alternative bazate pe conceptul familial sau sprijin comunitar, locuințe sociale sau servicii rezidențiale de talie mică incluse în comunitate".

Terenul în suprafață de 2.969 mp cu număr cadastral 152664 situat în Iași, Str.Brândușa, nr.7, este proprietatea publică a Județului Iași, administrată de Școala Gimnazială Specială „Constantin Păunescu” Iași.

Prin Hotărârea Consiliului Județean Iași nr.306/31.08.2017, o parte din proprietatea Județului Iași, administrată de Școala Gimnazială Specială „Constantin Păunescu” a fost atribuită Direcției Generale de Asistență Socială și Protecția Copilului Iași .

Prin adresa nr.34823/12.11.2018 Direcția Generală de Asistență Socială și Protecția Copilului Iași, solicită dezmembrarea imobilului teren în suprafață de 2.969 mp în vederea individualizării suprafeței de 708 mp, necesară construirii unei căsuțe de tip familial pentru copiii instituționalizați din Centrul de plasament C.A.Rosetti.

Prin referatul de admitere al Oficiului de Cadastru și Publicitate Imobiliară Iași nr.134890/31.08.2018, s-a admis operațiunea tehnică de dezmembrare a imobilului teren cu număr cadastral 152664 în suprafața de 2.969 mp, rezultând două loturi cu numere cadastrale distincte, respectiv imobilul cu număr cadastral 161481 în suprafață de 708 mp (lot 2) și imobilul cu numărul cadastral 161480 în suprafață de 2261 mp (lot 1).

Din punct de vedere juridic operațiunea de dezmembrare a imobilului teren se face prin emiterea de către autoritatea județeană a unei hotărâri în acest sens.

Având în vedere cele prezentate supunem aprobării plenului Consiliului Județean Iași proiectului de hotărâre privind dezmembrarea imobilului teren cu număr cadastral 152664, UAT Iași și înscrierea la Oficiul de Cadastru și Publicitate Imobiliară.

Director executiv adjunct,
Alina Maria Buhuși

Compartiment Gestionarea Patrimoniului
Întocmit:Coca Cristina Florentina



ROMÂNIA
JUDEȚUL IAȘI
CONSILIUL JUDEȚEAN IAȘI
DIRECȚIA GENERALĂ DE ASISTENȚĂ
SOCIALĂ ȘI PROTECȚIA COPILULUI



Municipiul Iasi, Str. Vasile Lupu nr. 57A,
Tel.: 0232/477731; 474800; 214972; Fax: 0232/279654; dasiasi@iasi.rdsmail.ro www.dasiasi.ro

Nr. 34823 / 12.11.2018

CGP
[Signature]

Catre ,



C. P. [Signature]
13.11.2018

Consiliul Judetean Iasi,
Compartiment Gestionarea Patrimoniului
b-dul Stefan cel Mare si Sfant, nr.69
te.0232235100, fax 0232210336

[Signature]
13.11.2018
[Signature]

Prin prezenta va transmitem Nota de fundamentare privind aprobarea dezmembrării imobilului situat in Iasi, str. Brandusa, nr.7 cu documentatia aferenta.



Director General,
Florin Ion

Compartiment Tehnic,
Cartas Gianina

[Signature]



ROMÂNIA
JUDEȚUL IAȘI
CONSILIUL JUDEȚEAN IAȘI
DIRECȚIA GENERALĂ DE ASISTENȚĂ
SOCIALĂ ȘI PROTECȚIA COPILULUI



Municipiul Iași, Str. Vasile Lupu nr. 57A,

Tel.: 0232/477731; 474800; 214972; Fax: 0232/279654; dasiasi@iasi.rdsmail.ro www.dasiasi.ro

Nr. 34 823/12.11.2018

De acord să se supună dezbaterii
Plenului Consiliului Județean Iași
Președinte,
Dr. Ing. Maricel POPA

NOTĂ DE FUNDAMENTARE
privind aprobarea dezmembrării imobilului situat în Iași, str. Brandusa, nr. 7

Direcția Generală de Asistență Socială și Protecția Copilului Iași intenționează accesarea Programului Operațional Regional 2014-2020, P.O.R./8/8.1/8.3 pentru închiderea **Centrului de Plasament "C.A. Rosetti"** și înființarea a 6 case de tip familial și a unui centru de zi amplasat într-o clădire aflată în administrarea Direcției Generale de Asistență Socială și Protecția Copilului Iași.

Dezinstituționalizarea copiilor aflați în centrele de plasament aparținând sistemului de protecție specială reprezintă un demers prioritar al Direcției Generale de Asistență Socială și Protecția Copilului Iași, acest fapt fiind consemnat ca și Obiectiv operațional 3 în cadrul Strategiei Județene de Dezvoltare a Serviciilor Sociale 2014 – 2020 (aprobată prin Hotărârea Consiliului Județean Iași nr. 285/30.09.2014), scopul său definit fiind "*Finalizarea reformei instituționale pentru diverse categorii de beneficiari prin crearea de alternative bazate pe conceptul familial sau sprijin comunitar (locuințe sociale sau servicii rezidențiale de talie mică, incluse în comunitate)*", obiectiv în acord cu prevederile europene în domeniu și cu măsurile specifice din Strategiile naționale.

Totodată, menționăm faptul că una dintre măsurile pe care România și le-a asumat prin Acordul de Parteneriat aprobat de Comisia Europeană pentru perioada 2014-2020 vizează dezinstituționalizarea copiilor aflați în centrele de plasament aparținând sistemului de protecție specială.

Avand in vedere:

1.Hotararea Consiliului Judetean Iasi nr.306/31august 2017 privind trecerea din administrarea Scolii Gimnaziale Speciale „Constantin Paunescu”Iasi in administrarea Directiei Generale de Asistenta Sociala si Protectia Copilului Iasi a suprafetei de 708 mp teren proprietate publica a judetului Iasi situat in str.Brandusa,nr.7

2.Adresa nr.32999/23.11.2017 a Consiliului Judetean Iasi catre D.G.A.S.P.C.Iasi, prin care s-a transmis acordul Consiliului Judetean Iasi pentru intocmire documentatie de dezmembrare a imobilului situat in Iasi,str.Brandusa,nr.7, *in vederea individualizarii amplasamentului in suprafata de 708 mp,in vederea construirii unei case de tip familial.*

3.Documentatie cadastrala privind :

- Actualizare informatii tehnice in cartea funciara 152664UAT
- Referat de admitere dezmembrare imobil cu NC152664

4.Solicitarea primita din parte O.C.P.I.Iasi privind emiterea Hotararii Consiliului Judetean Iasi de dezmembrare a imobilului;

Solicitam emiterea Hotararii Consiliului Judetean Iasi de dezmembrare a imobilului cu NC152664, in imobilele:

1. **161480** situat in Loc. Iasi,str.Brandusa,nr.7,Jud.Iasi,UAT Iasi avand suprafata masurata **2261 mp ;**

2. **161481** situat in Loc. Iasi,str.Brandusa,nr.7,Jud.Iasi,UAT Iasi avand suprafata masurata **708 mp ;**

Documentatia tehnica a fost reverificata si respecta prevederile legale.

Anexam la prezenta Nota de fundamentare copii dupa:

1. Hotararea Consiliului Judetean Iasi nr.306/31august 2017
2. Adresa nr.32999/23.11.2017 a Consiliului Judetean Iasi
3. Actualizare informatii tehnice in cartea funciara 152664UAT
4. Referat de admitere dezmembrare imobil cu NC152664



Sef ServiciuContabilitate-
salarizare planificare bugetara
si management financiar
Alina OLAR

Compartiment Tehnic,
Cartas Gianina



HOTĂRÂREA nr.306

privind trecerea din administrarea Școlii Gimnaziale Speciale "Constantin Păunescu" Iași în administrarea Direcției Generale de Asistență Socială și Protecția Copilului Iași a suprafeței de 708 mp teren proprietate publică a județului Iași situat în str.Brândușa nr.7

Consiliul Județean Iași;

Având în vedere:

- a) Expunerea de motive nr. 23689/25.08.2017 a Președintelui Consiliului Județean Iași;
- b) Raportul de specialitate nr.23688/25.08.2017 emis de Compartimentul Gestionarea Patrimoniului – Direcția Economică din cadrul Consiliului Județean Iași;
- c) Adresa nr.15783/08.06.2017 emisă de Direcția de Asistență Socială și Protecția Copilului Iași;
- d) Adresa nr.16713/14.06.2017 emisă de Școala Gimnazială Specială "Constantin Păunescu" Iași.
- e) Prevederile Legii nr. 213/1998 privind bunurile proprietate publică, cu modificările și completările ulterioare;
- f) Dispozițiile art.867 – 870 din Noul Cod Civil, referitoare la constituirea, exercitarea, stingerea și apărarea dreptului de administrare;
- g) Dispozițiile art. 91 alin.(4) lit.a) și art. 123 din Legea nr. 215/2001 privind administrația publică locală, republicată, cu modificările și completările ulterioare;
- h) Avizele comisiilor de specialitate ale Consiliului Județean Iași din data de 30 august 2017;
- i) Votul în unanimitate exprimat în ședința ordinară de plen din data de 31 august 2017 și consemnat în procesul - verbal al acesteia;

În temeiul art. 97 raportat la art.115 alin.(1) lit.c) și art. 117 din Legea nr.215/2001 privind administrația publică locală, republicată, cu modificările și completările ulterioare:

HOTĂRĂȘTE:

Art.1 Se aprobă trecerea din administrarea Școlii Gimnaziale Speciale "Constantin Păunescu" Iași în administrarea Direcției Generale de Asistență Socială și Protecția Copilului Iași a suprafeței de 708 mp teren proprietate publică a județului Iași

situat în Iași, str. Brândușa nr.7 în vederea construirii pe acesta a unei căsuțe de tip familial pentru copiii instituționalizați.

Art.2 Prevederile prezentei hotărâri vor fi duse la îndeplinire de Direcția Economică - Compartimentul Gestionarea Patrimoniului, Școala Gimnazială Specială "Constantin Păunescu" Iași și Direcția de Asistență Socială și Protecția Copilului Iași prin încheierea unui proces-verbal de predare-primire, în termen de 30 zile de la comunicarea prezentei.

Art.3.(1) Biroul Relații Publice, Monitorul Oficial, Relații cu Consiliile Locale, Consilierii Județeni și Presa va înainta copie după prezenta hotărâre către Instituția Prefectului Județului Iași, Direcția Juridică, Direcția Economică - Compartimentul Gestionarea Patrimoniului, Școala Gimnazială Specială "Constantin Păunescu" Iași și Direcției de Asistență Socială și Protecția Copilului Iași.

(2) Aducerea la cunoștință publică a prevederilor prezentei hotărâri va fi asigurată de Biroul Relații Publice, Monitorul Oficial, Relații cu Consiliile Locale, Consilierii Județeni și Presa.

Data astăzi: 31 august 2017

PREȘEDINTE,
Dr. Ing. Maricel Popa



CONTRASEMNEAZĂ
SECRETAR AL JUDEȚULUI IAȘI
Lăcrămioara Vernică



ROMÂNIA

JUDEȚUL IAȘI

CONSILIUL JUDEȚEAN IAȘI

Bulevardul Ștefan cel Mare și Sfânt, nr.69, cod.700075, Iași

Tel.: 0232 - 235100; Fax: 0232 - 210336; www.igc.ro

Direcția Economică-Compartiment Gestionarea Patrimoniului

CONSILIUL JUDEȚEAN IAȘI
DIRECȚIA GENERALĂ DE ASISTENȚĂ SOCIALĂ
ȘI PROTECȚIA COPILULUI IAȘI

35391
Anul 2017 Luna 11 Zi 23



DIRECTOR GENERAL



23. 11. 2017

Nr.32999/13.11.2017

Nr. de exemplare :2

Exemplar nr. 1

Sau Tebuc
Către,

Direcția Generală de Asistență Socială și Protecția Copilului Iași

Iași, str.Vasile Lupu nr.57A

Spre știință: ~~Oficiul de Cadastru și Publicitate Imobiliară Iași~~
~~Str.Costachi Negri, nr.48~~

Urmare a adresei dumneavoastră nr.34188 din 22.11.2017, înregistrată la Consiliul Județean Iași sub nr.32999 din 22.11.2017, vă transmitem acordul nostru pentru întocmirea documentației de dezmembrare a imobilului situat în Iași, str.Brândușa, nr.7, în vederea individualizării amplasamentului în suprafață de 708 mp ce a fost transmis în administrarea Direcției Generale de Asistență Socială și Protecția Copilului prin Hotărârea Consiliului Județean Iași nr.306 din 31.08.2017.

Realizarea documentației cadastrale de către titularul dreptului de administrare este reglementată prin Hotărârea Consiliului Județean Iași nr.130 din 24.04.2014.

La încheierea procedurii privind înscrierea în evidența Oficiului de Cadastru și Publicitate Imobiliară, un exemplar va fi predat Consiliului Județean Iași.

Cu stimă,

Președinte,
Dr.ing.Maricel POPA

Director executiv adjunct,
Alina Maria BUHUȘI

Îmi asum în totalitate responsabilitatea corectitudinii și legalității în solidar cu întocmitorul înscrisului

Întocmit,

Cristina Florentina COCA

Îmi asum responsabilitatea pentru fundamentarea, corectitudinea, legalitatea întocmirii acestui înscris oficial



100051142642

Incheiere Nr. 149331 / 04-10-2017

**Oficiul de Cadastru și Publicitate Imobiliară IASI
Biroul de Cadastru și Publicitate Imobiliară Iasi**

Dosarul nr. 149331 / 04-10-2017

INCHEIERE Nr. 149331**Registrator:** Ionel Panainte**Asistent:** Mihaela Lacramioara TATARU

Asupra cererii introduse de CONSILIUL JUDEȚEAN IASI domiciliat în Loc. Iasi, Bdul Stefan Cel Mare Si Sfint, Nr. 69, Jud. Iasi privind Actualizarea informatii tehnice în cartea funciara, în baza:
-Act Administrativ nr.documentatie cadastrala nr.149331/04-10-2017 emis de OCPI IASI;

fiind indeplinite conditiile prevazute la art. 29 din Legea cadastrului si a publicitatii imobiliare nr. 7/1996, republicata, cu modificarile si completarile ulterioare, tariful achitat în suma de 60 lei, cu documentul de plata:

-Chitanta interna nr.762794/04-10-2017 în suma de 60
pentru serviciul avand codul 262

Vazand referatul asistentului registrator în sensul ca nu exista impedimente la înscriere

DISPUNE

Admiterea cererii cu privire la:

- imobilul cu nr. cadastral 152664, înscris în cartea funciara 152664 UAT Iasi avand proprietarii: JUDETUL IASI în cota de 1/1 de sub B.1, JUDETUL IASI în cota de 1/1 de sub B.2, ;
- actualizare informatii cadastrale asupra A.1, A1.1, A1.2 sub B.4 din cartea funciara 152664 UAT Iasi;

Prezenta se va comunica părților:

Suciu Gheorghe

*) Cu drept de reexaminare în termen de 15 zile de la comunicare, care se depune la Biroul de Cadastru și Publicitate Imobiliara Iasi, se înscrie în cartea funciara și se soluționeaza de catre registratorul-sef

Data soluționării,

06-11-2017

Registrator,

Ionel Panainte

(parafa și semnătura)

Asistent Registrator,

Mihaela Lacramioara TATARU

(parafa și semnătura)

*) Cu excepția situațiilor prevăzute la Art. 62 alin. (1) din Regulamentul de avizare, recepție și înscriere în evidențele de cadastru și carte funciara, aprobat prin ODG Nr. 700/2014.



**EXTRAS DE CARTE FUNCİARĂ
 PENTRU INFORMARE**

Carte Funciară Nr. 152664 Iasi

A. Partea I. Descrierea imobilului

TEREN Intravilan

Nr. CF vechi:73769
 Nr. cadastral vechi:19123

Adresa: Loc. Iasi, Str Brândușă, Nr. 7, Jud. Iasi

Nr. Crt	Nr. cadastral Nr. topografic	Suprafața* (mp)	Observații / Referințe
A1	152664	Din acte: 2.965 Masurata: 2.969	Teren imprejmuit;

Construcții

Crt	Nr cadastral Nr.	Adresa	Observații / Referințe
A1.1	152664-C1	Loc. Iasi, Str Brândușă, Nr. 7, Jud. Iasi	S. construita la sol:531 mp; S. construita desfasurata:531 mp; C1 Scoala, cu s.c. de 531,00 mp
A1.2	152664-C2	Loc. Iasi, Str Brândușă, Nr. 7, Jud. Iasi	S. construita la sol:39 mp; S. construita desfasurata:39 mp; C2 Centrala termica, cu s.c. de 39,00 mp

B. Partea II. Proprietari și acte

Înscrieri privitoare la dreptul de proprietate și alte drepturi reale	Referințe	
76640 / 15/08/2008		
Act nr. Hotarare nr. 22, din 29/01/2001 emis de CONSILIUL JUDEȚEAN IASI (Hotarare nr. 60/26.05.2001 emisa de CONSILIUL JUDEȚEAN IASI; Hotarare nr. 78/23.10.1999 emisa de CONSILIUL JUDEȚEAN IASI; Protocol inregistrat sub nr. 3569/02.05.2001 la INSPECTORATUL SCOLAR JUDEȚEAN IASI și sub nr. 4338/24.05.2001 la CONSILIUL JUDEȚEAN IASI + Anexa 1; Hotarare nr. 161/25.07.2006 emisa de CONSILIUL JUDEȚEAN IASI; adresa nr. 699/14.08.2008 emisa de CONSILIUL JUDEȚEAN IASI);		
B1	Intabulare, drept de PROPRIETATE, dobandit prin Lege, cota actuala 1/1 2) JUDEȚUL IASI, domeniu public OBSERVATII: (provenita din conversia CF 73769)	A1 / B.3
B2	Intabulare, drept de PROPRIETATE, dobandit prin Lege, cota actuala 1/1 2) JUDEȚUL IASI, domeniu public	A1.1, A1.2 / B.3
149331 / 04/10/2017		
Act Administrativ nr. documentatie cadastrala nr.149331, din 04/10/2017 emis de OCPI IASI;		
B4	actualizare informatii cadastrale	A1, A1.1, A1.2

C. Partea III. SARCINI .

Înscrieri privind dezmembrămintele dreptului de proprietate, drepturi reale de garanție și sarcini	Referințe
NU SUNT	

Anexa Nr. 1 La Partea I**Teren**

Nr cadastral	Suprafața (mp)*	Observații / Referințe
152664	Din acte: 2.965 Masurata: 2.969	

* Suprafața este determinată în planul de proiecție Stereo 70.

DETALII LINIARE IMOBIL

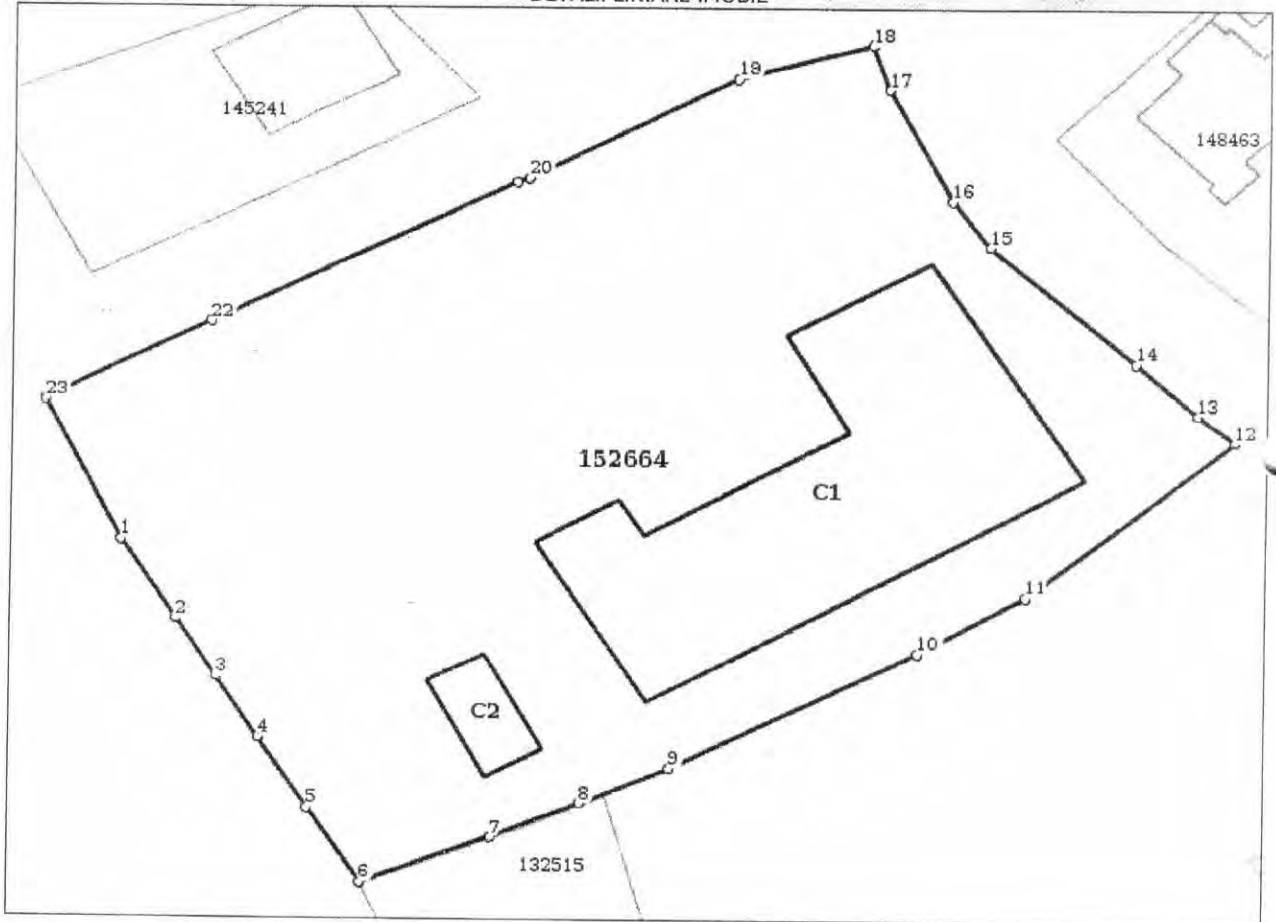
**Date referitoare la teren**

Nr Crt	Categorie folosință	Intra vilan	Suprafața (mp)	Tarla	Parcelă	Nr. topo	Observații / Referințe
1	curți constructii	DA	Din acte: 1.944 Masurata: 1.940	-	-	-	
2	livada	DA	Din acte: 708 Masurata: 726	-	-	-	
3	arabil	DA	Din acte: 313 Masurata: 303	-	-	-	

Date referitoare la construcții

Crt	Număr	Destinație construcție	Supraf. (mp)	Situație juridică	Observații / Referințe
A1.1	152664-C1	construcții administrative și social culturale	531	Cu acte	S. construită la sol: 531 mp; S. construită desfășurată: 531 mp; C1 Scoala, cu s.c. de 531,00 mp
A1.2	152664-C2	construcții anexa	39	Cu acte	S. construită la sol: 39 mp; S. construită desfășurată: 39 mp; C2 Centrala termica, cu s.c. de 39,00 mp

Lungime Segmente**1) Valorile lungimilor segmentelor sunt obținute din proiecție în plan.**

Punct început	Punct sfârșit	Lungime segment (** (m))
1	2	7.462
3	4	5.739
5	6	7.029
7	8	6.64
9	10	19.397
11	12	19.183
13	14	6.026
15	16	4.528
17	18	3.705
19	20	16.411
21	22	23.637
23	1	12.372

Punct început	Punct sfârșit	Lungime segment (** (m))
2	3	5.384
4	5	6.525
6	7	9.655
8	9	6.78
10	11	8.652
12	13	3.383
14	15	13.774
16	17	9.968
18	19	9.6
20	21	0.902
22	23	12.929

** Lungimile segmentelor sunt determinate în planul de proiecție Stereo 70 și sunt rotunjite la 1 milimetru.

*** Distanța dintre puncte este formată din segmente cumulate ce sunt mai mici decât valoarea 1 milimetru.

Certific că prezentul extras corespunde cu pozițiile în vigoare din cartea funciară originală, păstrată de acest birou.

Prezentul extras de carte funciară este valabil la autentificarea de către notarul public a actelor juridice prin care se sting drepturile reale precum și pentru dezbaterea succesiunilor, iar informațiile prezentate sunt susceptibile de orice modificare, în condițiile legii.

S-a achitat tariful de 60 RON, -Chitanța internă nr.762794/04-10-2017 în suma de 60, pentru serviciul de publicitate imobiliară cu codul nr. 262.

Data soluționării,
06-11-2017

Data eliberării,
/ /

Asistent Registrator,
Mihaela Lacramioara TATARU

(parafa și semnătura)

Referent,

(parafa și semnătura)

Plan de amplasament și delimitare a imobilului

Scara 1: 1000

Nr. cadastral	Suprafața măsurată a imobilului (mp)	Adresa imobilului
19123	2969	Intravilan - Mun. Iasi, str. Brindusa nr. 7, jud. Iasi
Nr. Cartea Funciara	Unitatea Administrativ Teritorială (UAT)	
152664	IASI	

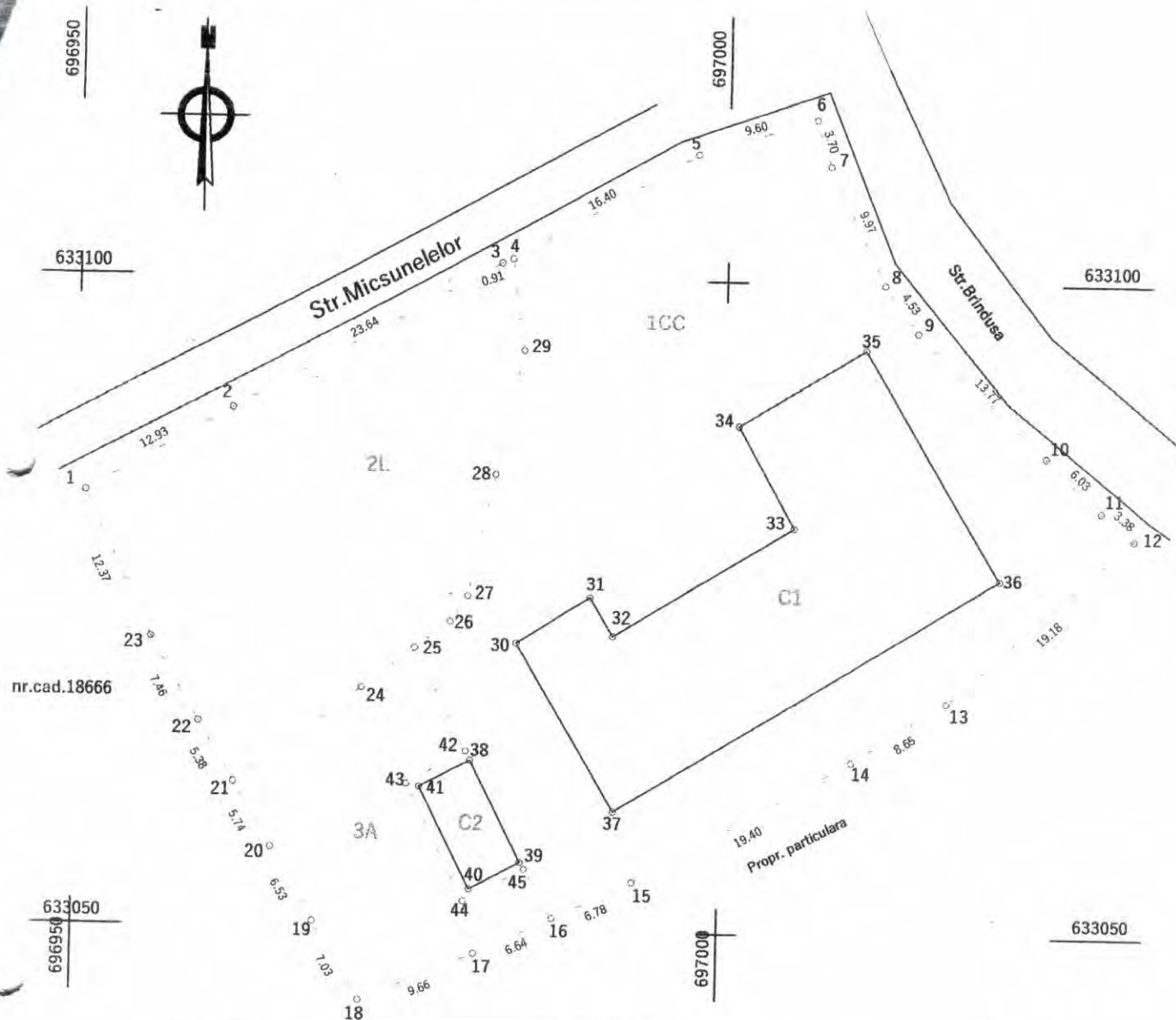

A. Date referitoare la teren			
Nr. parcelă	Categorie de folosință	Suprafața (mp)	Mențiuni
1	Cc	1940	Teren împrejmuit pe toate laturile cu garduri din plase de sarma impletita pe suport de beton
2	L	726	
3	A	303	
Total		2969	
B. Date referitoare la construcții			
Cod	Destinația	Suprafața construită la sol (mp)	Mențiuni
C1	CAS	531	Scoala C. Paunescu- suprafata construita desf.=531 mp
C2	CA	39	Centrala termica- suprafata construita desf.=39mp
Total		570	
Suprafața totală măsurată a imobilului = 2969 mp			
Suprafața din act = 2965 mp			
Executant SUCIU GHEORGHE Confirm executarea măsurătorilor la teren, corectitudinea întocmirii documentației cadastrale și corespondența acesteia cu realitatea din teren Semnătura și ștampila Data.....		Inspector Confirm introducerea imobilului în baza de date integrată și atribuirea numărului cadastral Semnătura și parafa Data..... Ștampila BCPI	

02. NOV. 2017

MEMORIU TEHNIC

1. Adresa imobil- Intravilan-Mun. Iasi, str. Brandusa nr. 7 A, jud. Iasi
2. Tipul lucrării: Actualizare geometrie imobil si introducerea in aplicatia E-Terra .
3. Scurtă prezentare a situației din teren- imobilul este imprejmuit pe toate laturile cu garduri din plase de sarma impletita pe suporti de beton.
4. Situația juridică a imobilului, conform fișei imobilului anexată-imobil dobandit in baza Hotararii nr.22 din 29.01.2001,(Hot 60/26.05.2001,78/23.10.1999,161/25.07.2006),protocolul inregistrat sub nr.3569/02.05.2001 la Inspectoratul Scolar Iasi.
5. Operațiuni topo-cadastrale efectuate*: S-a stationat in GPS Podu de Fier , in care s-a orientat aparatul pe Releu Bucium, dupa care sa efectuat o drumuire pana in apropierea imobilului . Din punctele 105 si 111 aflate in fata si interiorul imobilului s-au radiat punctele de pe contur cu ajutorul Statiei Totale Leica TC 1610
Sistemul de coordonate folosit-Stereo 70.
Suprafata a fost determinata analitic si a rezultat S=2969.mp.
Aparatura folosita -Statia totala Leica TC 1610-seria F 364290.
Raportarea automata a coordonatelor punctelor de pe conturul corpului de proprietate s- au executat cu ajutorul programelor Toposis si Autocad, stocarea informatiilor fiind efectuata pe hardul propriu si pe suport magnetic (CD).
Distantele au fost masurate cu statia totala ;TC 1610

Data întocmirii.....03.10.2017

Semnătura și ștampila
(persoană autorizată)

.....

*) Se vor prezenta la solicitarea oficiului teritorial în format analogic si digital



Oficiul de Cadastru și Publicitate Imobiliară IASI
Biroul de Cadastru și Publicitate Imobiliară Iasi
Adresa: LOC: IASI, STR COSTACHE NEGRI NR. 48 COD POSTAL: 700071 TEL:
0232/316797

Nr.	134890
Ziua	31
Luna	08
Anul	2018

REFERAT DE ADMITERE

(Dezmembrare imobil)

Domnului/Doamnei DIRECTIA GENERALA DE ASISTENTA SOCIALA SI PROTECTIA COPILULUI
IASI
Domiciliul Loc. Iasi, Str Vasile Lupu, Nr. 57 A, Jud. Iasi

Referitor la cererea inregistrată sub numărul **134890** din data **31-08-2018**, vă informăm:

Imobilul situat în Loc. Iasi, Str BRÂNDUȘA, Nr. 7, Jud. Iasi, UAT Iasi având numărul cadastral 152664 a fost dezmembrat în imobilele:

- 1) **161480** situat în Loc. Iasi, Str BRÂNDUȘA, Nr. 7, Jud. Iasi, UAT Iasi având suprafața măsurată 2261 mp;
- 2) **161481** situat în Loc. Iasi, Str BRÂNDUȘA, Nr. 7, Jud. Iasi, UAT Iasi având suprafața măsurată 708 mp;

Certific că informațiile din prezentul extras sunt conforme cu datele din planul cadastral de carte funciară al OCPI IASI la data: 11-09-2018.

Situația prezentată poate face obiectul unor modificări ulterioare, în condițiile Legii cadastrului și a publicității imobiliare nr. 7/1996, republicată, cu modificările și completările ulterioare.

Inspector
Daniel Gheorghe Rădeanu



Oficiul de Cadastru și Publicitate Imobiliară IASI
Biroul de Cadastru și Publicitate Imobiliară Iasi

LOC: IASI, STR COSTACHE NEGRI NR. 48 COD POSTAL: 700071 TEL: 0232/316797

Nr. cerere	134890
Ziua	31
Luna	08
Anul	2018

Extras de Plan Cadastral de Carte Funciară
pentru
Imobil număr cadastral 152664 / UAT Iasi

TEREN intravilan

Adresa: Loc. Iasi, Str Brândușa, Nr. 7, Jud. Iasi

Nr. CI vechi: 73769

Nr. cadastral vechi: 19123

Comuna/Oraș/Municipiu: Iasi

Nr. cadastral	Suprafața	Observații / Referințe
152664	2969	

* Suprafața este determinată în planul de proiecție Stereo 70.

DETALII LINIARE IMOBIL

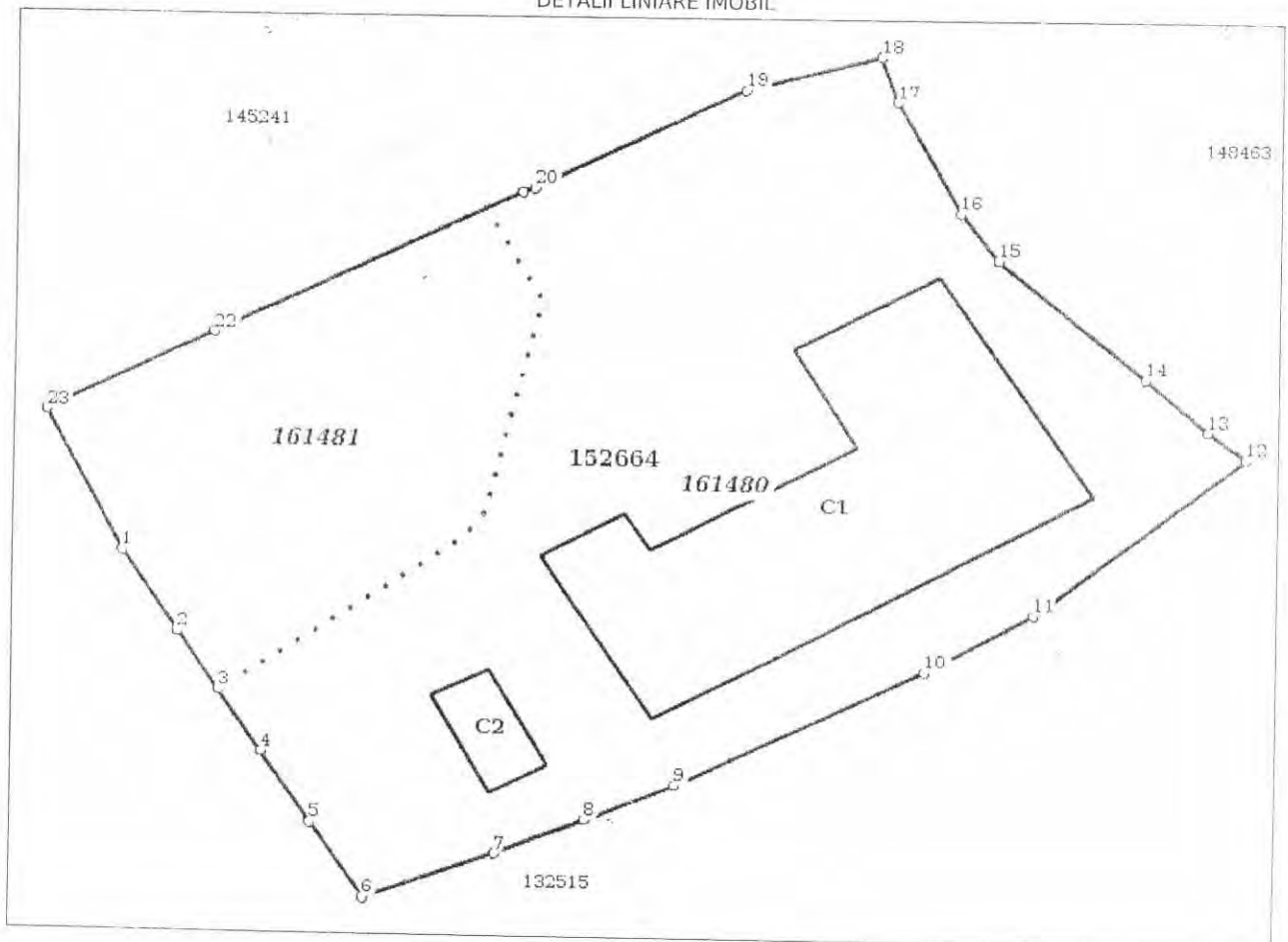

**Incadrare in zonă
scara 1:500**

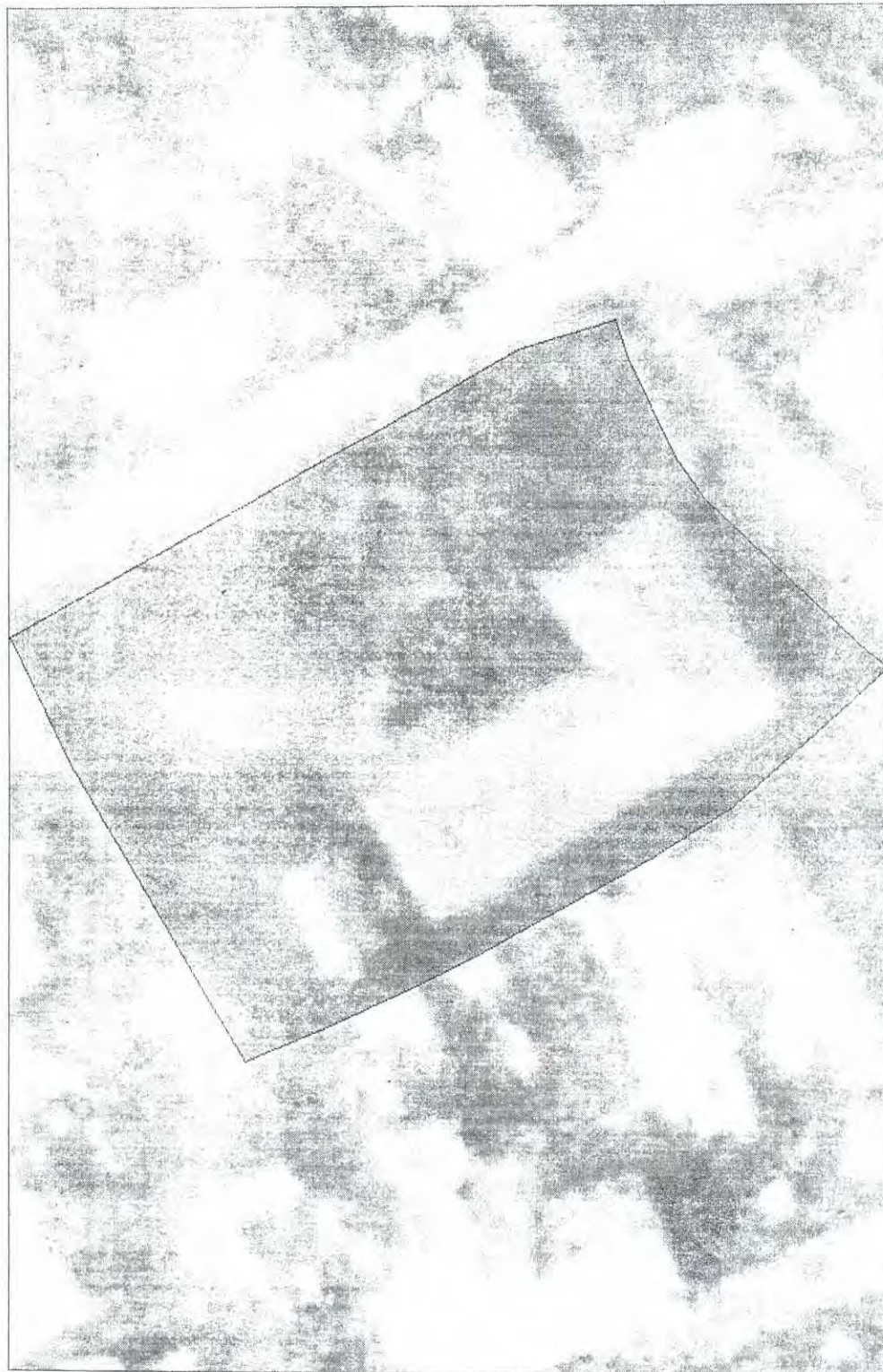

Date referitoare la teren

Crt	Categoria de folosință	Intra vilan	Suprafața (mp)	Tarla	Parcelă	Observații / Referințe
1	curți construcții	DA	1.940			
2	livada	DA	726			
3	arabil	DA	303			
	TOTAL:		2.969			

Date referitoare la construcții

Crt	Numar	Destinație construcție	Supraf. (mp)	Situație juridică	Observații / Referințe
1	CAD: 19123-C1	construcții administrative și social culturale	531	Cu acte	C1 Scoala, cu s.c. de 531,00 mp
2	CAD: 19123-C2	construcții anexa	39	Cu acte	C2 Centrala termica, cu s.c. de 39,00 mp

Lungime Segmente

1) Valorile lungimilor segmentelor sunt obținute din proiectie în plan.

Punct început	Punct sfârșit	Lungime segment (m)	Punct început	Punct sfârșit	Lungime segment (m)
1	2	7.462	2	3	5.384
3	4	5.739	4	5	6.525
5	6	7.029	6	7	9.655
7	8	6.64	8	9	6.78
9	10	19.397	10	11	8.652
11	12	19.183	12	13	3.383
13	14	6.026	14	15	13.774
15	16	4.528	16	17	9.968
17	18	3.705	18	19	9.6
19	20	16.411	20	21	0.902
21	22	23.637	22	23	12.929
23	1	12.372			

** Lungimile segmentelor sunt determinate în planul de proiectie Stereo 70 și sunt rotunjite la 1 milimetru.

*** Distanța dintre puncte este formată din segmente cumulate ce sunt mai mici decât valoarea 1 milimetru.

Pentru acest imobil există înregistrate următoarele documentații cadastrale neînscrise în cartea funciară:

Nr Crt	Numar cerere	Data cerere	Termen eliberare	Obiect cerere
1	134890	31.08.2018	11.09.2018	Dezmembrare/Comasare

Ca urmare a soluționării cererii nr. 134890 înregistrată la data de 31.08.2018, s-a propus dezmembrarea imobilului rezultând următoarele imobile:

Nr Crt	Identificator electronic	Suprafata (mp)	Adresa
1	161480	2261	Loc. Iasi, Str Brândușa, Nr. 7, Jud. Iasi
2	161481	708	Loc. Iasi, Str Brândușa, Nr. 7, Jud. Iasi

Certific că informațiile din prezentul extras sunt conforme cu datele din planul cadastral de carte funciară al OCPI IASI la data: 11-09-2018
Situția prezentată poate face obiectul unor modificări ulterioare, în condițiile Legii cadastrului și publicității imobiliare nr. 7/1996, republicată.

Consilier/Inspector de specialitate,

Daniel Gheorghe Radeanu

CONSILIER



**Plan de amplasament și delimitare a imobilului
cu propunerea de dezlipire**

Scara 1: 500

Nr. cadastral	Suprafața măsurată a imobilului (mp)	Adresa imobilului
152664	2969	Intravilan -Mun.Iasi, str.Brandusa nr.7, jud.Iasi
Nr. Cartea Funciară nr.		Unitatea Administrativ Teritorială (UAT)
152664		IASI

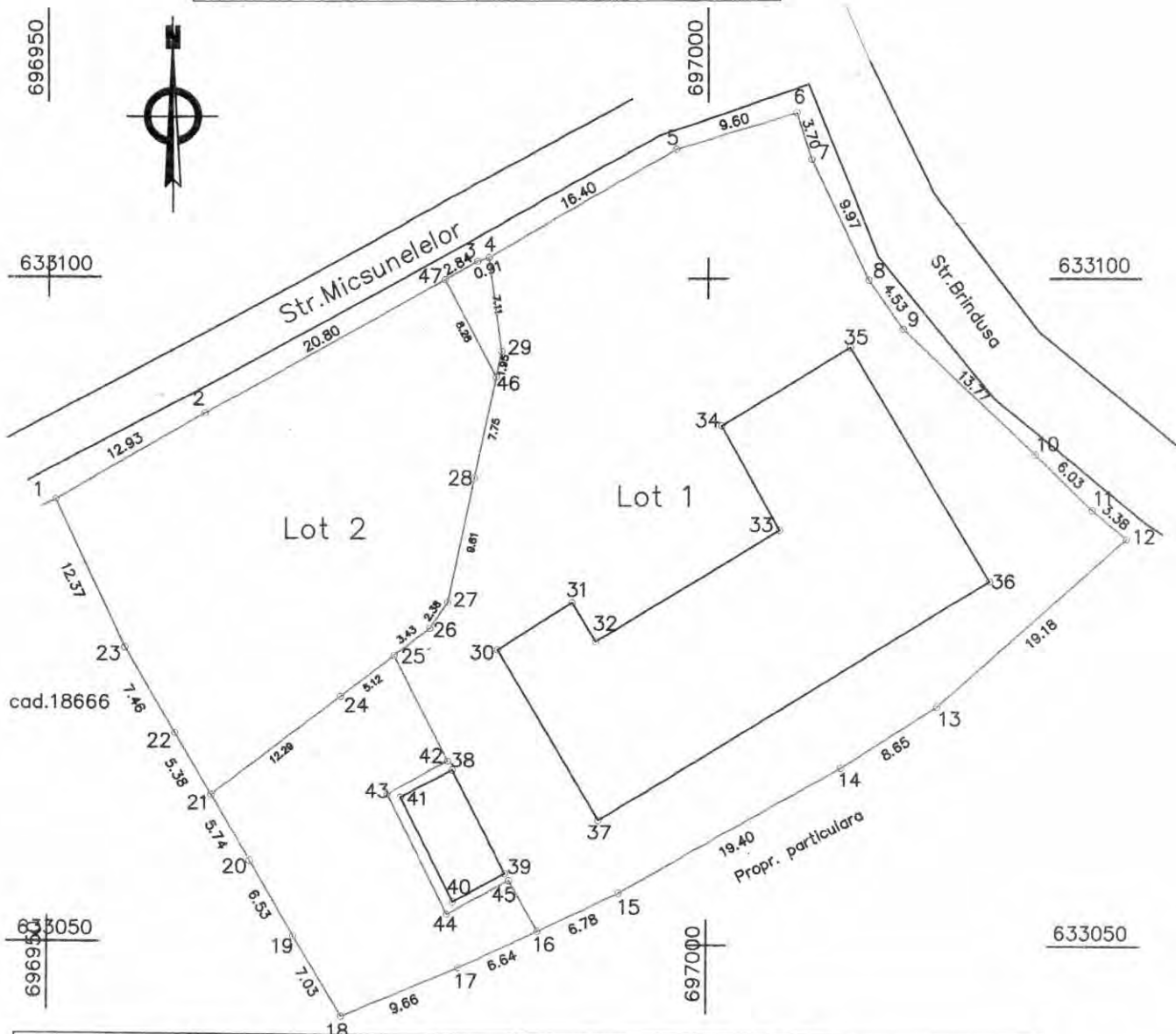

Situția actuală (înainte de dezlipire/alipire)				Situția viitoare (după dezlipire/alipire)					
Nr. cad.	Suprafața (mp)		Categorie de folosință	Descriere a imobilului	Nr. cad.	Suprafața (mp)		Categorie de folosință	Descrierea imobilului
	acte	mas				acte	mas		
152664	1944	1940	1Cc	Teren imprejmuit pe toate laturile		1944	1940	1Cc	Teren imprejmuit pe toate laturile
	708	726	2L			313	303	3A	
	313	303	3A			-	18	2L	
Total	2965	2969	-	-	-	2965	2969	-	-

<p>Executant(nume, prenume)</p> <p>Confirm executarea măsurătorilor la teren, corectitudinea întocmirii documentației cadastrale și corespondența acestora cu realitatea din teren</p> <p align="right">Semnătura și ștampila</p> <p align="right">Data.....</p>	<p align="center">Inspector</p> <p>Confirm introducerea imobilului în baza de date integrată și atribuirea numărului cadastral</p> <p align="right">11 SEP 2018</p> <p align="right">Semnătura și parafa</p> <p align="right">Data.....</p> <p align="center">Ștampila BCPI</p>
---	--

Plan de amplasament și delimitare a imobilului

Scara 1: 500

Nr. cadastral 161280	Suprafața măsurată a imobilului (mp) 2261	Adresa imobilului Intravilan -Mun.Iasi, str.Brandusa nr.7, jud.Iasi
--------------------------------	--	--

Nr. Cartea Funciară	Unitatea Administrativ Teritorială (UAT) IASI
---------------------	--

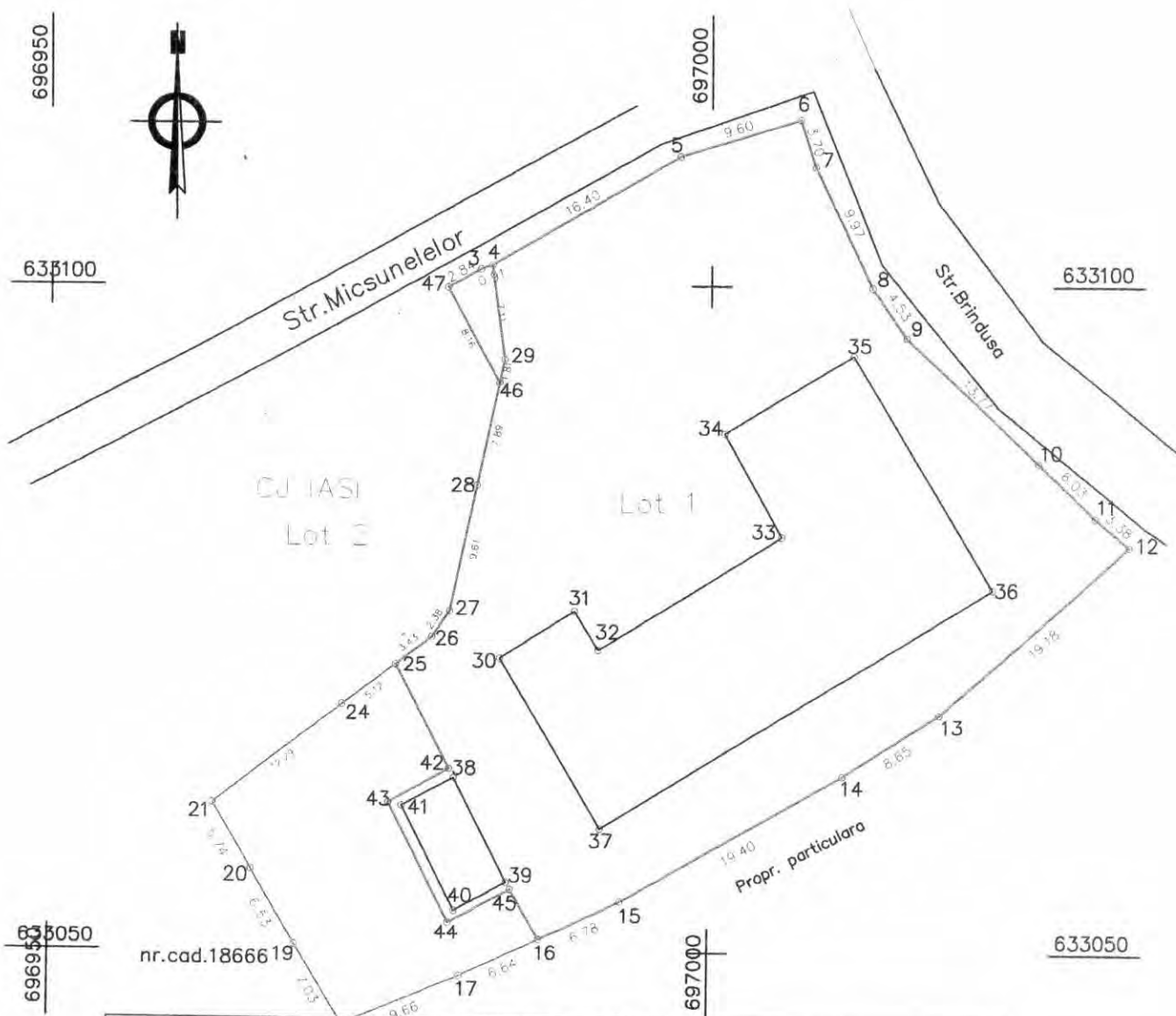

A. Date referitoare la teren				
Nr. parcelă	Categorie de folosință	Suprafața (mp)		Mențiuni
		acte	mas	
1	Cc	1944	1940	Teren împrejmuit pe toate laturile cu garduri din plase de sarma impletita pe suport de beton
2	L	-	18	
3	A	313	303	
Total		2257	2261	
B. Date referitoare la construcții				
Cod	Destinația	Suprafața construită la sol (mp)		Mențiuni
C1	CAS	531		Scoala C.Paunescu-suprafata construita desf.=531mp
C2	CA	39		Centrala termica- suprafata construita desf.=39mp
Total		570		
Suprafața totală măsurată a imobilului = 2261 mp Suprafața din act = 2257 mp				
Executant SUCIU GHEORGHE Confirm executarea măsurătorilor la teren, corectitudinea întocmirii documentației cadastrale și corespondența acesteia cu realitatea din teren Semnătura și ștampila Data.....			Inspector Confirm introducerea imobilului în baza de date integrată și atribuirea numărului cadastral Semnătura și parafa Data.....	
			Ștampila BCPI 11 SEP. 2018	

Plan de amplasament și delimitare a imobilului

Scara 1: 500

Nr. cadastral 161481	Suprafața măsurată a imobilului (mp) 708	Adresa imobilului Intravilan -Mun.Iasi, str.Brandusa nr.7, jud.Iasi
Nr. Cartea Funciara	Unitatea Administrativ Teritorială (UAT) IASI	



633100



633100

CJ IASI

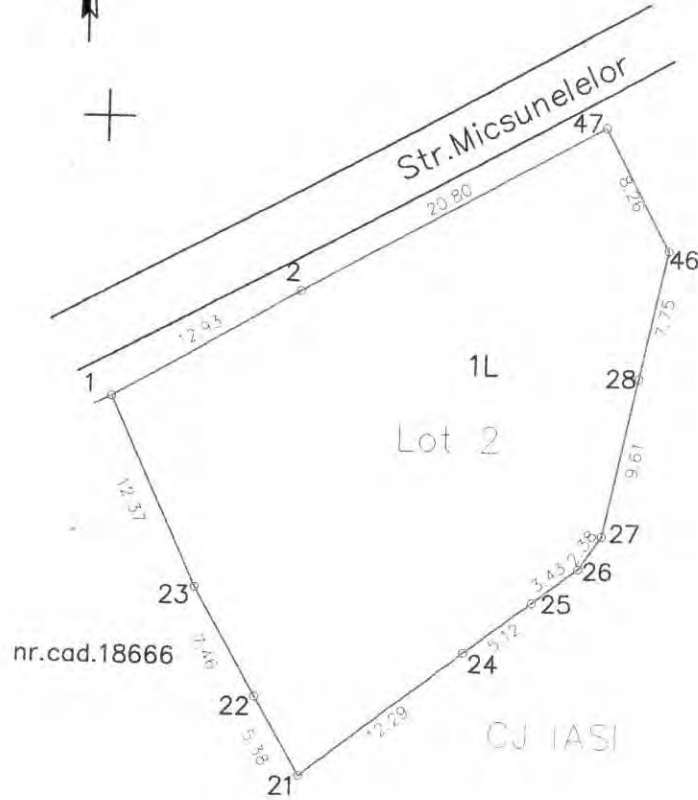

633050

696950

633050

A. Date referitoare la teren				
Nr. parcelă	Categorie de folosință	Suprafața (mp)		Mențiuni
		acte	mas	
1	L	708	708	Teren imprejmuit pe toate laturile cu garduri din plase de sarma impletita pe suport de beton
Total		708	708	
B. Date referitoare la construcții				
Cod	Destinația	Suprafața construită la sol (mp)		Mențiuni
Total				
Suprafața totală măsurată a imobilului = 708 mp Suprafața din act = 708 mp				
Executant SUCIU GHEORGHE		Inspector		
Confirm executarea măsurătorilor la teren, corectitudinea întocmirii documentației cadastrale și corespondența acestora cu realitatea din teren		Confirm introducerea imobilului în baza de date integrată și atribuirea numărului cadastral		
Semnătura și ștampila		Semnătura și parafa		
Data.....		Data.....		
		Ștampila BCPI		

Oficiul de Cadastru și Planificarea Teritoriului

RALESCU DANIEL

11 SEP 2018

MEMORIU TEHNIC

1. Adresa imobil- Intravilan-Mun.Iasi,str.Brandusa nr.7 A, jud.Iasi
2. Tipul lucrării: Dezmembrare imobil in 2 loturi .
3. Scurtă prezentare a situației din teren- imobilul este imprejmuit pe toate laturile cu garduri din plase de sarma impletita pe suporti de beton.
4. Situația juridică a imobilului, conform fișei imobilului anexată-imobil dobandit in baza Hotararii nr.22 din 29.01.2001,(Hot 60/26.05.2001,78/23.10.1999,161/25.07.2006),protocolul inregistrat sub nr.3569/02.05.2001 la Inspectoratul Scolar Iasi.
5. Operațiuni topo-cadastrale efectuate*: S-a stationat in GPS Podu de Fier , in care s-a orientat aparatul pe Releu Bucium, dupa care sa efectuat o drumuire pana in apropierea imobilului . Din punctele 105 si 111 aflate in fata si interiorul imobilului s-au radiat punctele de pe contur cu ajutorul Statiei Totale Leica TC 1610
Sistemul de coordonate folosit-Stereo 70.
Suprafata a fost determinata analitic si a rezultat $S=2969$.mp.
Aparatura folosita -Statia totala Leica TC 1610-seria F 364290.
Raportarea automata a coordonatelor punctelor de pe conturul corpului de proprietate s- au executat cu ajutorul programelor Toposis si Autocad,stocarea informatiilor fiind efectuata pe hardul propriu si pe suport magnetic (CD).
Distanțele au fost masurate cu statia totala ;TC 1610

Data întocmirii.....29.08.2018

Semnătura și ștampila
(persoană autorizată)

ALU...ZARE



*) Se vor prezenta la solicitarea oficiului teritorial în format analogic și digital

calculul suprafetei lot 1			calculul suprafetei lot 2			INVENTAR COORDONATE	
	x	y		x	y		
46	633092.603	696983.8771	23	633072.129	696955.827	1	633083.333 696950.579
47	633099.88	696979.9633	1	633083.333	696950.579	2	633089.807 696961.77
3	633101.256	696982.449	2	633089.807	696961.77	3	633101.256 696982.449
4	633101.545	696983.3032	47	633099.8798	696979.9633	4	633101.5448 696983.3032
5	633109.642	696997.577	46	633092.6028	696983.8771	5	633109.642 696997.577
6	633112.399	697006.773	28	633085.0216	696982.2493	6	633112.399 697006.773
7	633108.877	697007.922	27	633075.624	696980.2466	7	633108.877 697007.922
8	633099.916	697012.287	26	633073.6686	696978.8971	8	633099.916 697012.287
9	633096.224	697014.908	25	633071.5996	696976.1597	9	633096.224 697014.908
10	633086.826	697024.9774	24	633068.513	696972.077	10	633086.8257 697024.9774
11	633082.695	697029.365	21	633061.0453	696962.3198	11	633082.695 697029.365
12	633080.553	697031.984	22	633065.676	696959.5732	12	633080.553 697031.984
13	633067.89	697017.574	23	633072.129	696955.827	13	633067.89 697017.574
14	633063.246	697010.274	1	633083.333	696950.579	14	633063.246 697010.274
15	633053.821	696993.321				15	633053.821 696993.321
16	633050.959	696987.175				16	633050.959 696987.175
17	633048.183	696981.143				17	633048.183 696981.143
18	633044.488	696972.223				18	633044.488 696972.223
19	633050.494	696968.572				19	633050.494 696968.572
20	633056.109	696965.248				20	633056.109 696965.248
21	633061.045	696962.3198				21	633061.0453 696962.3198
24	633068.513	696972.077				22	633065.676 696959.5732
25	633071.6	696976.1597				23	633072.129 696955.827
26	633073.669	696978.8971				24	633068.513 696972.077
27	633075.624	696980.2466				25	633071.5996 696976.1597
28	633085.022	696982.2493				26	633073.6686 696978.8971
46	633092.603	696983.8771				27	633075.624 696980.2466
47	633099.88	696979.9633				28	633085.0216 696982.2493
2S=	-4523		2S=	-1416		29	633094.5055 696984.2857
S=	-2261		S=	-708		46	633092.6028 696983.8771
						47	633099.8798 696979.9633

Intocmit

Suciu Gheorghe





HOTĂRĂREA nr.264
privind dezmembrarea terenului proprietate publică a Județului Iași, situat în
Iași, Str. Brândușa nr.7

Consiliul Județean Iași;

Având în vedere:

- Expunerea de motive nr. 22231/19.07.2018 a Președintelui Consiliului Județean Iași referitoare la dezmembrarea imobilului situat în Iași, str. Brândușa nr.7, număr cadastral 152664, proprietate publică a Județului Iași;
 - Raportul de specialitate nr.22232/19.07.2018 referitor la dezmembrarea imobilului situat în Iași, str. Brândușa nr.7, număr cadastral 152664, emis de Direcția Tehnică și Investiții din cadrul Consiliului Județean Iași;
 - Hotărârea Consiliului Județean Iași nr.130 din 24.04.2014 privind reactualizarea domeniului public al Județului Iași;
 - Hotărârea Consiliului Județean Iași nr.306 din 31.08.2017 privind trecerea din administrarea Școlii Gimnaziale Speciale „Constantin Păunescu” Iași în administrarea Direcției Generale de Asistență Socială și Protecția Copilului Iași a suprafeței de teren de 708 mp proprietate publică a județului Iași, situat în Iași, str. Brândușa nr.7;
 - Referatul de admitere a documentației cadastrale de dezmembrare a imobilului cu nr. 1800086/04.10.2017 a Oficiului de Cadastru și Publicitate Imobiliară Iași;
 - prevederile Legii cadastrului și a publicității imobiliare nr.7/1996, republicată, cu modificările și completările ulterioare;
 - prevederile Legii nr. 215/2001 privind administrația publică locală, republicată, cu modificările și completările ulterioare;
 - avizele comisiilor de specialitate ale Consiliului Județean Iași din data de 24 iulie 2018;
 - votul exprimat în ședința ordinară de plen din data de 25 iulie 2018 și consemnat în procesul - verbal al acesteia, respectiv 33 voturi “Pentru”;
- În temeiul art. 97 raportat la art.115 alin.(1) lit.c) și art. 117 din Legea nr. 215/2001 a administrației publice locale, republicată, cu modificările și completările ulterioare:

HOTĂRĂȘTE:

Art.1. Se aprobă dezmembrarea imobilului-teren proprietate publică a Județului Iași situat în Iași, str. Brândușa nr.7, în două loturi după cum urmează:

- a) Lotul I imobilul cu numărul cadastral 158959 în suprafață de 707 mp, în administrarea Direcției de Asistență Socială și Protecția Copilului Iași,
- b) Lotul II imobilul cu numărul cadastral 158958 în suprafață de 2261 mp în administrarea Școlii Gimnaziale Speciale „Constantin Păunescu” Iași.

Art.2. Se aprobă înscrierea la Oficiul de Cadastru și Publicitate Imobiliară Iași a imobilelor cu numerele cadastrale 158959 și 158958.

Art.3.(1) Biroul Relații Publice, Monitorul Oficial, Relații cu Consiliile Locale, Consilierii Județeni și Presa va înainta copie după prezenta hotărâre Direcției Juridice, Direcției Economice-Compartimentului Gestionarea Patrimoniului, Direcției Generale de Asistență Socială și Protecția Copilului Iași și Instituției Prefectului Județului Iași.

(2) Aducerea la cunoștință publică a prevederilor prezentei hotărâri va fi asigurată de Biroul Relații Publice, Monitorul Oficial, Relații cu Consiliile Locale, Consilierii Județeni și Presa.

Data astăzi: 25 iulie 2018

PREȘEDINTE,
Dr. Ing. Maricel Popa

CONTRASEMNEAZĂ,
SECRETAR AL JUDEȚULUI IAȘI,
Lăcrămioara Vernică