



PROIECT DE HOTĂRÂRE
privind aprobarea Organigramei și a Statului de funcții
ale Spitalului Clinic de Obstetrică și Ginecologie „Elena Doamna” Iași

Consiliul Județean Iași,
Având în vedere,

- Expunerea de motive privind aprobarea Organigramei și a Statului de funcții ale Spitalului Clinic de Obstetrică și Ginecologie „Elena Doamna” Iași, prezentată de Președintele Consiliului Județean Iași, în calitate sa de inițiator, înregistrată sub nr. 6289 din 02.03. 2017;
- Raportul de Specialitate privind aprobarea Organigramei și a Statului de funcții ale Spitalului Clinic de Obstetrică și Ginecologie „Elena Doamna” Iași elaborat de către Serviciul Resurse Umane și Salarizare înregistrată sub nr.6290/02.03.2017;
- Adresa Spitalului Clinic de Obstetrică și Ginecologie „Elena Doamna” Iași nr.1543/14.02.2017, înregistrată la Consiliul Județean Iași sub nr.4349/14.02.2017;
- Legea nr. 95/2006 republicată, privind reforma în domeniul sănătății, cu modificările și completările ulterioare;
- Ordinul Ministerului Sănătății nr.1.101/2016 privind aprobarea Normelor de supraveghere, prevenire și limitare a infecțiilor asociate asistentei medicale în unitățile sanitare.
- Ordinul Ministerului Sănătății nr.1224/2010 privind aprobarea normativelor de personal pentru asistența medicală spitalicească, precum și pentru modificarea și completarea Ordinului Ministrului Sănătății nr.1.778/2006 privind aprobarea normativelor de personal;
- Ordinul Ministerului Sănătății nr.1500/2009 privind aprobarea Regulamentului de organizare și funcționare a secțiilor și compartimentelor de anestezie și terapie intensivă din unitățile sanitare;
- Ordinul Ministerului Sănătății nr.1.470/2011 pentru aprobarea criteriilor privind angajarea și promovarea în funcții, grade și trepte profesionale a personalului contractual din unitățile sanitare publice din sectorul sanitar;
- Ordinul Ministerului Sănătății nr.834/2011 privind aprobarea Criteriilor pentru clasificarea pe categorii a unităților și subunităților sanitare, stabilirea nivelului de salarizare pe grade pentru personalul cu funcții de conducere, precum și funcțiile care beneficiază de un număr de clase suplimentare față de salariul de bază;
- prevederile Legii nr.53/2003 – Codul Muncii, republicată, cu modificările și completările ulterioare;
- prevederile Legii-cadru nr.284/2010 privind salarizarea unitară a personalului plătit din fonduri publice, cu modificările și completările ulterioare;
- prevederile Hotărârii Consiliului Județean Iași nr.64/29.03. privind aprobarea Organigramei și a Statului de funcții ale Spitalului Clinic de Obstetrică și Ginecologie „Elena Doamna” Iași.
- prevederile Hotărârii Consiliului Județean Iași nr.170/30.06.2010 privind preluarea de către județul Iași a ansamblului de competențe și atribuții pentru Spitalul Clinic de Obstetrică și Ginecologie „Elena Doamna” Iași;
- prevederile art.91, alin. (1), lit. a) și alin. (2), lit. c) din Legea administrației publice locale nr. 215/2001, republicată, cu modificările și completările ulterioare;

În temeiul art. 115, alin. (1), lit. c) din Legea nr. 215/2001, republicată, cu modificările și completările ulterioare,

HOTĂRĂȘTE :

Art. 1 – Cu data prezentei se aprobă organigrama – anexa nr. 1 și statul de funcții - anexa nr. 2 ale Spitalului Clinic de Obstetrică și Ginecologie „Elena Doamna” Iași . Anexele 1 - 2 fac parte integrată din prezenta hotărâre.

Art. 2 – Ducerea la îndeplinire a prevederilor prezentului proiect de hotărâre va fi asigurată de către Serviciul Resurse Umane și Salarizare, prin grija șefului de serviciu și Spitalul Clinic de Obstetrică și Ginecologie „Elena Doamna” Iași, prin grija managerului.

Art. 3 – Biroul Relații Publice, Monitorul Oficial, Relațiile cu Consiliile Locale, Consilierii Județeni și Presa va comunica copii de pe prezenta hotărâre Serviciului Resurse Umane și Salarizare, Direcției Economice, Biroului Control și Îndrumare la Unitățile din subordinea Consiliului Județean Iași, Spitalului Clinic de Obstetrică și Ginecologie „Elena Doamna” Iași și Instituției Prefectului Județului Iași.

Art. 4 – Aducerea la cunoștință publică a prevederilor prezentei hotărâri va fi asigurată de către Biroul Relații Publice, Monitorul Oficial, Relațiile cu Consiliile Locale, Consilierii Județeni și Presa.

Data astăzi, _____ 2017

PREȘEDINTE,
Dr. ing. Maricel POPA



SECRETAR AL JUDEȚULUI IAȘI
CONTRASEMNEAZĂ,
Lăcrămioara VERNICĂ

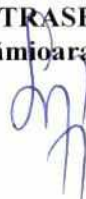

DIRECȚIA JURIDICĂ,
DIRECTOR EXECUTIV,

Am luat la cunoștință de acest înscris oficial și îmi
asum responsabilitatea asupra legalității

Gabriela ALUNGULESEI



SERVICIUL RESURSE UMANE
ȘI SALARIZARE
ȘEF SERVICIU

Îmi asum responsabilitatea corectitudinii și legalității
în solidar cu întocmitorul înscrisului

Radu Gabriel APETREI

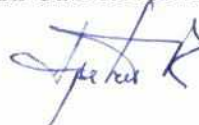

Susține proiectul de hotărâre,
Spitalul Clinic de Obstetrică și Ginecologie
„Elena Doamna” Iași
Manager, dr. Cristina Elena DOBRE



ÎNTOCMIT,

Îmi asum responsabilitatea pentru fundamentarea
corectitudinii și legalității acestui înscris oficial

Consilier Maria HALIP





Nr. 6290/03.02.2017

Nr. de exemplare :



RAPORT DE SPECIALITATE
privind aprobarea Organigramei și a Statului de funcții
ale Spitalului Clinic de Obstetrică și Ginecologie „Elena Doamna” Iași

Spitalul Clinic de Obstetrică și Ginecologie „Elena Doamna” Iași, prin adresa nr.1543/14.02.2017, înregistrată la Consiliul Județean Iași sub nr.4349/14.02.2017 solicită aprobarea unei noi structuri de personal (organigramă și stat de funcții).

Potrivit documentației prezentate de conducerea unității spitalicești prezenta structură crește de la **258 posturi** aprobate prin Hotărârea Consiliului Județean Iași nr.64/29.03.2016 la **263 posturi**.

Urmare punerii în aplicare a prevederilor legislative în privința normativelor de personal din unitățile publice, respectiv OMS nr.1224/2010, OMS nr.1500/2008, OMS nr.1706/2007 precum și a Legii 95/2006 republicată, creșterea numărului de posturi este justificată de următoarele modificări:

- **Pentru activitatea plătită din fonduri venituri proprii (activitate spital), respectiv din veniturile proprii obținute din contractul cu CASS: în cadrul Compartimentului pentru supraveghere, prevenire și limitare a infecțiilor asociate asistenței medicale a fost înființat un post de *medic primar specialitatea boli infecțioase* conform *O.M.S. nr.1101/2016 care prevede: în cadrul serviciului/compartimentului trebuie asigurată funcția de responsabil al politicii de utilizare a antibioticelor de către un medic de boli infecțioase încadrat la unitatea sanitară sau prin contractarea de prestări de servicii specifice, iar în lipsa acestuia de către un medic clinician care a absolvit un curs de perfecționare profesională în domeniu.***
- Compartimentul de Infecții Nosocomiale își schimbă denumirea în **Compartimentul pentru supraveghere, prevenire și limitare a infecțiilor asociate asistenței medicale** conform O.M.S. nr.1101/2016 privind aprobarea Normelor de supraveghere, prevenire și limitare a infecțiilor asociate asistenței medicale în unitățile sanitare.

- **Pentru activitatea plătită din fondurile de la bugetul statului** numărul de rezidenți repartizați de către Direcția de Sănătate Publică Iași pentru efectuarea stagiului de rezidențiat crește față de 14 posturi în anul 2016 la 18 posturi în anul 2017 conform notei de fundamentare a unității spitalicești.
- În structură au avut loc transformări de posturi prin redistribuire cu încadrarea în numărul de posturi aprobat, detaliate în nota de fundamentare a spitalului înaintată cu adresa nr.1543/14.02.2017.

Față de cele de mai sus, în temeiul prevederilor art. 91, alin. (1), lit. a) și alin. (2), lit. c) din Legea administrației publice locale nr. 215/2001, republicată, cu modificările și completările ulterioare, propunem a se aproba organigrama și statul de funcții ale Spitalului Clinic de Obstetrică și Ginecologie „Elena Doamna” Iași.

Anexăm proiectul de hotărâre.

Am luat la cunoștință de acest înscris oficial și îmi asum
responsabilitatea asupra legalității

DIRECȚIA JURIDICĂ
Director Executiv,
Gabriela ALUNGULESEI



Îmi asum în totalitate responsabilitatea corectitudinii și
legalității, în solidar cu întocmitorul înscrisului.

ȘEF SERVICIU,
Radu Gabriel APETREI

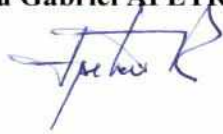

Îmi asum responsabilitatea pentru fundamentarea,
corectitudinea, legalitatea întocmirii acestui înscris
oficial.

consilier Maria HALIP





ROMÂNIA
JUDEȚUL IAȘI
CONSILIUL JUDEȚEAN IAȘI



Bulevardul Ștefan cel Mare și Sfânt, nr.69, cod. 700075, Iași
Tel.: 0232 - 235100; Fax: 0232 - 210336; www.icc.ro



Nr. 6289/03.02.2017

Nr. de exemplare :

**Expunere de motive,
la Proiectul de hotărâre privind aprobarea Organigramei și a Statului de funcții
ale Spitalului Clinic de Obstetrică și Ginecologie „Elena Doamna” Iași**

Spitalul Clinic de Obstetrică și Ginecologie „Elena Doamna” Iași, prin adresa nr.1543/14.02.2017, înregistrată la Consiliul Județean Iași sub nr.4349/14.02.2017 solicită aprobarea unei noi structuri de personal (organigramă și stat de funcții).

Potrivit documentației prezentate de conducerea unității spitalicești prezenta structură crește **de la 258 posturi** aprobate prin Hotărârea Consiliului Județean Iași nr.64/29.03.2016 **la 263 posturi**.

Urmare punerii în aplicare a prevederilor legislative în privința normativelor de personal din unitățile publice, respectiv OMS nr.1224/2010, OMS nr.1500/2008, OMS nr.1706/2007 precum și a Legii 95/2006 republicată, creșterea numărului de posturi este justificată de următoarele modificări:

- **Pentru activitatea plătită din fonduri venituri proprii (activitate spital), respectiv din veniturile proprii obținute din contractul cu CASS: în cadrul Compartimentului pentru supraveghere, prevenire și limitare a infecțiilor asociate asistenței medicale a fost înființat un post de *medic primar specialitatea boli infecțioase* conform *O.M.S. nr.1101/2016 care prevede: în cadrul serviciului/compartimentului trebuie asigurată funcția de responsabil al politicii de utilizare a antibioticelor de către un medic de boli infecțioase încadrat la unitatea sanitară sau prin contractarea de prestări de servicii specifice, iar în lipsa acestuia de către un medic clinician care a absolvit un curs de perfecționare profesională în domeniu.***
- Compartimentul de Infecții Nosocomiale își schimbă denumirea în *Compartimentul pentru supraveghere, prevenire și limitare a infecțiilor asociate asistenței medicale* conform O.M.S. nr.1101/2016 privind aprobarea Normelor de supraveghere, prevenire și limitare a infecțiilor asociate asistenței medicale în unitățile sanitare.
- **Pentru activitate plătită din fondurile de la bugetul statului** numărul de rezidenți repartizați de către Direcția de Sănătate Publică Iași pentru efectuarea stagiului de rezidențiat crește față de 14 posturi în anul 2016 la 18 posturi în anul 2017 conform notei de fundamentare a unității spitalicești.

- În structură au avut loc transformări de posturi prin redistribuire cu încadrarea în numărul de posturi aprobat, detaliate în nota de fundamentare a spitalului înaintată cu adresa nr.1543/14.02.2017.

Față de cele de mai sus, în temeiul prevederilor art. 91, alin. (1), lit. a) și alin. (2), lit. c) din Legea administrației publice locale nr. 215/2001, republicată, cu modificările și completările ulterioare, propun a se aproba organigrama și statul de funcții ale Spitalului Clinic de Obstetrică și Ginecologie „Elena Doamna” Iași.

PREȘEDINTE,
Dr. ing. Maricel POPA





JRecl
21-09/14

ROMÂNIA
JUDEȚUL IAȘI
CONSILIUL JUDEȚEAN IAȘI



SPITALUL CLINIC DE OBSTETRICĂ – GINECOLOGIE
ELENA DOAMNA
Str. Elena Doamna nr. 49, 700398, IAȘI, România
tel.: 0232 / 210390, fax: 0232/210396; EMAIL: contact@spitalelenadoamna.ro

CATRE,
CONSILIUL JUDETEAN IASI

Va transmitem alaturat spre aprobare :

- nota de fundamentare
- statul de functii valabil din februarie 2017;
- organigrama valabila din februarie 2017

Mentionam ca noul stat de functii supus aprobarii Dvs. are un numar de 263 posturi fata de 258 posturi in statul de functii din anul 2016 aprobat prin Hot. CJ. Nr. 64/29.03.2016 respectiv cu 5 posturi mai mult.

Mentionam ca modificarile survenite s-au facut respectand normativele de personal pentru pentru indeplinirea in bune conditii a actului medical si respectand legislatia in vigoare

Anexam :

- statul de functii aprobat in anul 2016 conform Hot.CJ. Nr. 64/ 29.03.2016;
- organigrama -conform Hot.CJ. Nr. 64/29.03.2016

Cu respect,
Manager,
Dr. Dobre Cristina Elena



Sef birou RUNOS
Jr.Popa Raluca



ROMÂNIA
JUDEȚUL IAȘI
CONSILIUL JUDEȚEAN IAȘI



SPITALUL CLINIC DE OBSTETRICĂ – GINECOLOGIE
ELENA DOAMNA

Str. Elena Doamna nr. 49, 700398, IAȘI, România

tel.: 0232 / 210390, fax: 0232/210396; EMAIL: contact@spitalelenadoamna.ro

NOTA DE FUNDAMENTARE PRIVIND MODIFICAREA
STATULUI DE FUNCTII SI A ORGANIGARAMEI

Urmare a punerii in aplicare a prevederilor legislative in privinta normativelor de personal din unitatile publice ,OMS nr. 1224/2010,OMS 1500/2009 , a OMS 1706/2007 ,Ordinului 1101/2016 , precum si a Legii 95/2006 cu completarile si modificarile ulterioare ,fata de statul de functii aprobat prin Hotararea Consiliului Judetean Nr. 64/29.03.2016 numarul posturilor a crescut de la 258 posturi la 263 posturi, respectiv cu 5 posturi .

1. Pentru activitatea platita din fonduri venituri proprii (activitate SPITAL),respectiv din veniturile proprii obtinute din contractul cu CASS:

- 1 post medic primar specialitatea boli infectioase in cadrul Compartimentului pentru supraveghere ,prevenire si limitare a infectiilor asociate asistentei medicale ,avand in vedere prevederile **Ordinului MS nr.1101/2016** „ în cadrul serviciului/compartimentului trebuie asigurată funcția de responsabil al politicii de utilizare a antibioticelor de către **un medic de boli infectioase încadrat la unitatea sanitară sau prin contractarea de prestări de servicii specifice, iar în lipsa acestuia de către un medic clinician care a absolvit un curs de perfecționare profesională în domeniu**”

Fata de statul de functii vechi in noul stat de functii au intervenit urmatoarele modificari:

- Conform Ordinului M.S. Nr.1101/2016 Compartimentul de Infectii Nosocomiale isi schimba denumirea in Compartimentului pentru supraveghere ,prevenire si limitare a infectiilor asociate asistentei

medicale conform Ordinului M.S Nr.1101/2016 “ Unitățile sanitare publice și private cu paturi **asigură organizarea și funcționarea serviciilor/compartimentelor de prevenire a infecțiilor asociate asistenței medicale** „

- In cadrul **biroului RUNOS**- postul de economist II s-a transformat in economist I avand in vedere examenul de promovare interna;
- In cadrul **Biroului Managementul** calitatii serviciilor medicale postul de economist I s-a transformat in economist IA ,avand in vedere examenul de promovare interna;
- In **cadrul sectiei Neonatologie** 1 post de medic primar s-a transformat in medic specialist conform hotararii Comitetului Director din data de 15.06.2016
- In cadrul **sectie Obstetrica** postul de asistent sef cu studii postliceale s-a transformat in asistent sef cu studii superioare avand in vedere absolvirea studiilor superioare cu diploma de licenta si a hotararii Comitetului Director 30.09.2016
- In cadrul **Compartimentului ATI** 1 post de asistent medical cu studii postliceale s-a transformat in asistent medical cu studii superioare avand in vedere absolvirea studiilor superioare cu diploma de licenta si a hotararii Comitetului Director din data de 30.09.2016;

- **Pentru activitate platita din fondurile de la bugetul statului:**

- Conform adresei DSP Nr. 27291/13.12.2016 au fost repartizati un numar 6 rezidenti /loc -anul I ;

La sfarsitul anului 2016 erau 13 rezidenti /loc datorita faptului ca un rezident si-a incheiat relatiile contractuale cu unitatea in timpul anului ,iar incepand cu luna ianuarie inca un rezident si-a incheiat relatiile contractuale cu unitatea astfel ramanand un nr. de 12 rezidenti/loc

Astfel numarul rezidentilor a crescut de la 12 rezidenti/loc la 18 rezidenti /loc in anul 2017.

Atasam alaturat urmatoarele documente:

- copie stat functii aprobat prin Hotararea Consiliului Judetean Nr.64/29.03.2016;
- copie organigrama 2016;

Manager,
Dr.Dobre Cristina Elena



Sef birou RUNOS,
Jr.Popa Raluca



ROMÂNIA
JUDEȚUL IAȘI
CONSILIUL JUDEȚEAN IAȘI



SPITALUL CLINIC DE OBSTETRICĂ – GINECOLOGIE
ELENA DOAMNA

Str. Elena Doamna nr. 49, 700398, IAȘI, România

tel.: 0232 / 210390, fax: 0232/210396; EMAIL: contact@spitalelenadoamna.ro

NOTA DE FUNDAMENTARE PRIVIND MODIFICAREA
STATULUI DE FUNCTII SI A ORGANIGARAMEI

Urmare a punerii in aplicare a prevederilor legislative in privinta normativelor de personal din unitatile publice ,OMS nr. 1224/2010,OMS 1500/2009 , a OMS 1706/2007 ,Ordinului 1101/2016 , precum si a Legii 95/2006 cu completarile si modificarile ulterioare ,fata de statul de functii aprobat prin Hotararea Consiliului Judetean Nr. 64/29.03.2016 numarul posturilor a crescut de la 258 posturi la 263 posturi, respectiv cu 5 posturi .

1. Pentru activitatea platita din fonduri venituri proprii (activitate SPITAL),respectiv din veniturile proprii obtinute din contractul cu CASS:

- 1 post medic primar specialitatea boli infectioase in cadrul Compartimentului pentru supraveghere ,prevenire si limitare a infectiilor asociate asistentei medicale ,avand in vedere prevederile **Ordinului MS nr.1101/2016** „ în cadrul serviciului/compartimentului trebuie asigurată funcția de responsabil al politicii de utilizare a antibioticelor de către **un medic de boli infectioase încadrat la unitatea sanitară sau prin contractarea de prestări de servicii specifice, iar în lipsa acestuia de către un medic clinician care a absolvit un curs de perfecționare profesională în domeniu**”

Fata de statul de functii vechi in noul stat de functii au intervenit urmatoarele modificari:

- Conform Ordinului M.S. Nr.1101/2016 Compartimentul de Infectii Nosocomiale isi schimba denumirea in Compartimentului pentru supraveghere ,prevenire si limitare a infectiilor asociate asistentei

medicale conform Ordinului M.S Nr.1101/2016 “ Unitățile sanitare publice și private cu paturi **asigură organizarea și funcționarea serviciilor/compartimentelor de prevenire a infecțiilor asociate asistenței medicale** „

- In cadrul **biroului RUNOS**- postul de economist II s-a transformat in economist I avand in vedere examenul de promovare interna;
- In cadrul **Biroului Managementul** calitatii serviciilor medicale postul de economist I s-a transformat in economist IA ,avand in vedere examenul de promovare interna;
- In **cadrul sectiei Neonatologie** 1 post de medic primar s-a transformat in medic specialist conform hotararii Comitetului Director din data de 15.06.2016
- In cadrul **sectie Obstetrica** postul de asistent sef cu studii postliceale s-a transformat in asistent sef cu studii superioare avand in vedere absolvirea studiilor superioare cu diploma de licenta si a hotararii Comitetului Director 30.09.2016
- In cadrul **Compartimentului ATI** 1 post de asistent medical cu studii postliceale s-a transformat in asistent medical cu studii superioare avand in vedere absolvirea studiilor superioare cu diploma de licenta si a hotararii Comitetului Director din data de 30.09.2016;

- **Pentru activitate platita din fondurile de la bugetul statului:**

- Conform adresei DSP Nr. 27291/13.12.2016 au fost repartizati un numar 6 rezidenti /loc -anul I ;

La sfarsitul anului 2016 erau 13 rezidenti /loc datorita faptului ca un rezident si-a incheiat relatiile contractuale cu unitatea in timpul anului ,iar incepand cu luna ianuarie inca un rezident si-a incheiat relatiile contractuale cu unitatea astfel ramanand un nr. de 12 rezidenti/loc

Astfel numarul rezidentilor a crescut de la 12 rezidenti/loc la 18 rezidenti /loc in anul 2017.

Atasam alaturat urmatoarele documente:

- copie stat functii aprobat prin Hotararea Consiliului Judetean Nr.64/29.03.2016;
- copie organigrama 2016;

Manager,
Dr.Dobre Cristina Elena



Sef birou RUNOS,
Jr.Popa Raluca

SPITALUL CLINIC OBTETRICA-GINECOLOGIE ELENA DOAMNA

CATEGORIA UNITATII : V

NUMAR PATURI 128

IASI. STR. ELENA DOAMNA NR 49

TELEFON 0232 210390 FAX 0232210396

ORDIN Nr. 1224 /2010

STAT DE FUNCTII FEBRUARIE 2017

| NR CRT | STRUCTURA | Funcie contractuala | | Specialitatea | Grad/Treapta profesionala | NIVEL STUDII | NORMAT/ POST |
|-----------------------------------|-----------------------------|---------------------|-------------|---------------|---------------------------|--------------|--------------|
| | | de conducere | de executie | | | | |
| 0 | 1 | | | 2 | | 3 | 4 |
| COMITET DIRECTOR | | | | | | | |
| 1 | Manager | conducere | | | | S | 1,00 |
| 2 | Director medical | conducere | | OBST.GINEC. | medic primar | S | 1,00 |
| 3 | Director financiar contabil | conducere | | Economica | | S | 1,00 |
| TOTAL Comitet director | | | | | | | 3,00 |
| SECRETARIAT MANAGER | | | | | | | |
| 4 | SECRETARA | executie | | | | M | 1,00 |
| SECTIA OBTETRICA 53 PATURI | | | | | | | |
| NORMAT 8 posturi | | | | | | | |
| 5 | Sef sectie | conducere | | OBST. -GINEC. | | S | 1,00 |
| 6 | Medic primar | | executie | OBST. -GINEC. | | S | 0,50 |
| 7 | Medic primar | | executie | OBST. -GINEC. | | S | 1,00 |
| 8 | Medic primar | | executie | OBST. -GINEC. | | S | 1,00 |
| 9 | Medic primar | | executie | OBST. -GINEC. | | S | 1,00 |
| 6 | Medic primar | | executie | OBST. -GINEC. | | S | 0,50 |
| 10 | Medic primar | | executie | OBST.-GINEC. | | S | 0,50 |
| 10 | Medic primar | | executie | OBST.-GINEC. | | S | 0,50 |
| 11 | Medic primar | | executie | OBST.GINEC | | S | 0,50 |
| 11 | Medic primar | | executie | OBST.GINEC | | S | 0,50 |
| 12 | Medic primar | | executie | OBST.GINECO | | S | 1,00 |
| TOTAL | | | | | | | 8,00 |
| NORMAT 18 posturi | | | | | | | |
| 13 | Asistenta sefa | conducere | | OBST. -GINEC. | | S | 1,00 |
| 14 | Asistenta pr. | | executie | OBST.-GINEC | | PL | 1,00 |
| 15 | Asistent medical | | executie | MEDICALA | | PL | 1,00 |
| 16 | Asistent medical pr. | | executie | OBST.-GINEC. | | PL | 1,00 |
| 17 | Asistent medical pr. | | executie | MEDICALA | | PL | 1,00 |
| 18 | Asistenta pr. | | executie | MEDICALA | | PL | 1,00 |

| | | | | | | | |
|----|----------------------|--|----------|---------------|--|----|------|
| 19 | Asistent medical pr. | | executie | MEDICALA | | PL | 1,00 |
| 20 | Asistent medical | | executie | MEDICALA | | PL | 1,00 |
| 21 | Asistent medical pr. | | executie | MEDICALA | | PL | 1,00 |
| 22 | Asistent medical pr. | | executie | OBST. -GINEC. | | PL | 1,00 |
| 23 | Asistenta | | executie | MEDICALA | | PL | 1,00 |
| 24 | Asistenta pr. | | executie | MEDICALA | | PL | 1,00 |
| 25 | Asistent med.deb. | | executie | MEDICALA | | PL | 1,00 |
| 26 | Asistenta | | executie | Medicala | | PL | 1,00 |
| 27 | Asistenta | | executie | Medicala | | PL | 1,00 |
| 28 | Asistent | | executie | Medicala | | PL | 1,00 |
| 29 | Asistent | | executie | Medicala | | PL | 1,00 |
| 30 | Asistent | | executie | Medicala | | PL | 1,00 |

TOTAL

18,00

NORMAT 9 posturi

| | | | | | | | |
|----|-----------------|--|----------|--|--|---|------|
| 31 | Infirmiera | | executie | | | G | 1,00 |
| 32 | Infirmiera | | executie | | | G | 1,00 |
| 33 | Infirmiera | | executie | | | G | 1,00 |
| 34 | Infirmiera deb. | | executie | | | G | 1,00 |
| 35 | Infirmiera | | executie | | | G | 1,00 |
| 36 | Infirmiera | | executie | | | G | 1,00 |
| 37 | Infirmiera | | executie | | | G | 1,00 |
| 38 | Infirmiera | | executie | | | G | 1,00 |
| 39 | Infirmiera | | executie | | | G | 1,00 |

TOTAL

9,00

NORMAT 7 posturi

| | | | | | | | |
|----|--------------|--|----------|--|--|---|------|
| 40 | Ingrijitoare | | executie | | | G | 1,00 |
| 41 | Ingrijitoare | | executie | | | G | 1,00 |
| 42 | Ingrijitoare | | executie | | | G | 1,00 |
| 43 | Ingrijitoare | | executie | | | G | 1,00 |
| 44 | Ingrijitoare | | executie | | | G | 1,00 |
| 45 | Ingrijitoare | | executie | | | G | 1,00 |
| 46 | Ingrijitoare | | executie | | | G | 1,00 |

TOTAL

7,00

NORMAT 2 POSTURI

| | | | | | | | |
|----|-------------|--|----------|--|--|---|------|
| 47 | Brancardier | | executie | | | G | 1,00 |
| 48 | Brancardier | | executie | | | G | 1,00 |

2,00

CABINETE DE SPECIALITATE

NORMAT 1 posturi

| | | | | | | | |
|----|--------------|--|----------|---------------|--|---|------|
| 49 | Medic primar | | executie | OBST. -GINEC. | | S | 0,50 |
| 49 | Medic primar | | executie | OBST. -GINEC. | | S | 0,50 |

TOTAL

1,00

TOTAL SECTIE OBSTETRICA

45,00

SECTIA GINECOLOGIE 25 PATURI

NORMAT 5 posturi

| | | | | | | | |
|----|--------------|-----------|----------|--------------|--|---|------|
| 50 | Sef sectie | conducere | | OBST.-GINEC. | | S | 1,00 |
| 51 | Medic primar | | executie | OBST.-GINEC. | | S | 0,50 |
| 51 | Medic primar | | executie | OBST.-GINEC. | | S | 0,50 |
| 52 | Medic primar | | executie | OBST.-GINEC. | | S | 1,00 |

| | | | | | | | |
|---|----------------------|-----------|----------|--------------|--|----|--------------|
| 53 | Medic primar | | executie | OBST.-GINEC. | | S | 0,50 |
| 53 | Medic primar | | executie | OBST.-GINEC. | | S | 0,50 |
| 54 | Medic Primar | | executie | OBST.GINEC | | S | 1,00 |
| TOTAL | | | | | | | 5,00 |
| NORMAT 9 posturi | | | | | | | |
| 55 | Asistenta sefa | conducere | | MEDICALA | | S | 1,00 |
| 56 | Asistent medical pr. | | executie | OBST.-GINEC. | | PL | 1,00 |
| 57 | Asistent medical pr. | | executie | MEDICALA | | PL | 1,00 |
| 58 | Asistenta deb. | | executie | MEDICALA | | PL | 1,00 |
| 59 | Asistenta pr. | | executie | OBST.-GINEC | | PL | 1,00 |
| 60 | Asistent medical | | executie | MEDICALA | | PL | 1,00 |
| 61 | Asistent medical pr. | | executie | MEDICALA | | PL | 1,00 |
| 62 | Asistent medical | | executie | Medicala | | PL | 1,00 |
| 63 | Asistent medical pr. | | executie | MEDICALA | | PL | 1,00 |
| TOTAL | | | | | | | 9,00 |
| NORMAT 4 posturi | | | | | | | |
| 64 | Infirmiera | | executie | | | G | 1,00 |
| 65 | Infirmiera | | executie | | | G | 1,00 |
| 66 | Infirmiera | | executie | | | G | 1,00 |
| 67 | Infirmiera | | executie | | | G | 1,00 |
| TOTAL | | | | | | | 4,00 |
| NORMAT 3 posturi | | | | | | | |
| 68 | Ingrijitoare | | executie | | | G | 1,00 |
| 69 | Ingrijitoare | | executie | | | G | 1,00 |
| 70 | Ingrijitoare | | executie | | | G | 1,00 |
| TOTAL | | | | | | | 3,00 |
| NORMAT 2 POSTURI | | | | | | | |
| 71 | Brancardieri | | executie | | | | 1,00 |
| 72 | Brancardieri | | executie | | | | 1,00 |
| TOTAL | | | | | | | 2,00 |
| CABINETE DE SPECIALITATE | | | | | | | |
| Obstetrica - Ginecologie - Menopauza | | | | | | | |
| 73 | Medic primar | | | OBST.-GINEC. | | S | 1,00 |
| Obstetrica - Ginecologie - Sterilitate - Infertilitate | | | | | | | |
| TOTAL | | | | | | | 1,00 |
| TOTAL SECTIE GINECOLOGIE | | | | | | | 24,00 |

SECTIE NEONATOLOGIE 35 PATURI din care 5 paturi Terapie Intensiva si 5 paturi comp. prematuri

| | | | | | | | |
|-------------------------|------------------|-----------|----------|--------------|--|---|-------------|
| NORMAT 6 posturi | | | | | | | |
| 74 | Sef sectie | conducere | | Neonatologie | | S | 1,00 |
| 75 | Medic primar | | executie | Neonatologie | | S | 1,00 |
| 76 | Medic primar | | executie | Neonatologie | | S | 1,00 |
| 77 | Medic specialist | | executie | Neonatologie | | S | 1,00 |
| 78 | Medic primar | | executie | Neonatologie | | S | 1,00 |
| TOTAL | | | | | | | 5,00 |
| ASISTENT SOCIAL | | | | | | | |

| | | | | | | | |
|---|-------------------------|-----------|----------|-------------------|--|----|--------------|
| | NORMAT 1 post | | | | | | |
| 79 | Asistenta social | | executie | Asistenta Sociala | | S | 1,00 |
| | PSIHOLOG | | | | | | |
| | NORMAT 1 post | | | | | | |
| 80 | Psiholog | | executie | | | S | 1,00 |
| NORMAT 8 posturi -Terapie inntensiva | | | | | | | |
| 81 | Medic primar | | executie | Neonatologie | | S | 1,00 |
| 82 | Asistenta pr. | | executie | MEDICALA | | PL | 1,00 |
| 83 | Asistenta pr. | | executie | PEDIATRIE | | PL | 1,00 |
| 84 | Asistenta pr | | executie | MEDICALA | | PL | 1,00 |
| 85 | Asistenta pr. | | executie | PEDIATRIE | | PL | 1,00 |
| 86 | Asistenta pr. | | executie | MEDICALA | | PL | 1,00 |
| 87 | Asistenta pr. | | executie | MEDICALA | | PL | 1,00 |
| 88 | Asistenta pr | | executie | PEDIATRIE | | PL | 1,00 |
| TOTAL | | | | | | | 8,00 |
| NORMAT 14 posturi | | | | | | | |
| 89 | Asistenta sefa pr. | conducere | | PEDIATRIE | | PL | 1,00 |
| 90 | Asistenta pr | | executie | MEDICALA | | PL | 1,00 |
| 91 | Asistenta | | executie | MEDICALA | | PL | 1,00 |
| 92 | Asistenta pr | | executie | MEDICALA | | PL | 1,00 |
| 93 | Asistenta pr. | | executie | MEDICALA | | PL | 1,00 |
| 94 | Asistenta | | executie | MEDICALA | | PL | 1,00 |
| 95 | Asistenta pr | | executie | OBST.-GINEC | | PL | 1,00 |
| 96 | Asistenta | | executie | MEDICALA | | PL | 1,00 |
| 97 | Asistenta debutanta | | executie | MEDICALA | | PL | 1,00 |
| 98 | Asistenta | | executie | MEDICALA | | PL | 1,00 |
| 99 | Asistent | | executie | MEDICALA | | PL | 1,00 |
| 100 | Asistenta | | executie | MEDICALA | | PL | 1,00 |
| 101 | Asistent | | executie | MEDICALA | | PL | 1,00 |
| 102 | Asistenta | | executie | MEDICALA | | PL | 1,00 |
| TOTAL | | | | | | | 14,00 |
| Comp.Prematuri 5 paturi | | | | | | | |
| | NORMAT 3 posturi | | | | | | |
| 103 | Asistenta | | executie | MEDICALA | | PL | 1,00 |
| 104 | Asistenta | | executie | MEDICALA | | PL | 1,00 |
| 105 | Asistenta | | executie | MEDICALA | | PL | 1,00 |
| TOTAL | | | | | | | 3,00 |
| NORMAT 6 posturi | | | | | | | |
| 106 | Infirmiera | | executie | | | G | 1,00 |
| 107 | Infirmiera | | executie | | | G | 1,00 |
| 108 | Infirmiera | | executie | | | G | 1,00 |
| 109 | Infirmiera | | executie | | | G | 1,00 |
| 110 | Infirmiera | | executie | | | G | 1,00 |
| 111 | Infirmiera | | executie | | | G | 1,00 |
| TOTAL | | | | | | | 6,00 |

| NORMAT 6 posturi | | | | | | | |
|----------------------------------|--------------|--|----------|--|--|---|--------------|
| 112 | Ingrijitoare | | executie | | | G | 1,00 |
| 113 | Ingrijitoare | | executie | | | G | 1,00 |
| 114 | Ingrijitoare | | executie | | | G | 1,00 |
| 115 | Ingrijitoare | | executie | | | G | 1,00 |
| 116 | Ingrijitoare | | executie | | | G | 1,00 |
| 117 | Ingrijitoare | | executie | | | G | 1,00 |
| TOTAL | | | | | | | 6,00 |
| TOTAL SECTIE NEONATOLOGIE | | | | | | | 44,00 |

COMPARTIMENT ATI 7 PATURI

| NORMAT 3 posturi | | | | | | | |
|-------------------------|------------------|--|----------|-----|--|---|-------------|
| 118 | Medic primar | | executie | ATI | | S | 1,00 |
| 119 | Medic primar | | executie | ATI | | S | 1,00 |
| 120 | Medic specialist | | executie | ATI | | S | 1,00 |
| TOTAL | | | | | | | 3,00 |

| NORMAT 14 posturi | | | | | | | |
|--------------------------|---------------|--|----------|-------------|--|----|--------------|
| 121 | Asistent pr. | | executie | OBST.-GINEC | | PL | 1,00 |
| 122 | Asistenta pr. | | executie | MEDICALA | | PL | 1,00 |
| 123 | Asistenta pr. | | executie | OBST.-GINEC | | PL | 1,00 |
| 124 | Asistenta pr. | | executie | OBST.-GINEC | | PL | 1,00 |
| 125 | Asistenta pr. | | executie | OBST.-GINEC | | PL | 1,00 |
| 126 | Asistenta pr. | | executie | OBST.-GINEC | | PL | 1,00 |
| 127 | Asistenta pr. | | executie | MEDICALA | | PL | 1,00 |
| 128 | Asistenta pr. | | executie | MEDICALA | | PL | 1,00 |
| 129 | Asistenta pr. | | executie | OBST.-GINEC | | PL | 1,00 |
| 130 | Asistenta pr. | | executie | OBST.-GINEC | | PL | 1,00 |
| 131 | Asistent med. | | executie | OBST.-GINEC | | PL | 1,00 |
| 132 | Asistent med. | | executie | OBST.-GINEC | | PL | 1,00 |
| 133 | Asistenta pr. | | executie | OBST.-GINEC | | PL | 1,00 |
| 134 | Asistenta pr. | | executie | MEDICALA | | PL | 1,00 |
| TOTAL | | | | | | | 14,00 |

| NORMAT 5 posturi | | | | | | | |
|-------------------------|--------------|--|----------|--|--|---|-------------|
| 135 | Ingrijitoare | | executie | | | G | 1,00 |
| 136 | Ingrijitoare | | executie | | | G | 1,00 |
| 137 | Ingrijitoare | | executie | | | G | 1,00 |
| 138 | Ingrijitoare | | executie | | | G | 1,00 |
| 139 | Ingrijitoare | | executie | | | G | 1,00 |
| TOTAL | | | | | | | 5,00 |

| NORMAT 8 posturi | | | | | | | |
|-------------------------|------------|--|----------|--|--|---|------|
| 140 | Infirmiera | | executie | | | G | 1,00 |
| 141 | Infirmiera | | executie | | | G | 1,00 |
| 142 | Infirmiera | | executie | | | G | 1,00 |
| 143 | Infirmiera | | executie | | | G | 1,00 |
| 144 | Infirmiera | | executie | | | G | 1,00 |
| 145 | Infirmiera | | executie | | | g | 1,00 |
| 146 | Infirmiera | | executie | | | G | 1,00 |
| 147 | Infirmiera | | executie | | | G | 1,00 |

| | | | | | | | |
|-------------------------------|--|--|--|--|--|--|--------------|
| TOTAL | | | | | | | 8,00 |
| TOTAL COMPARTIMENT ATI | | | | | | | 30,00 |

SALA DE OPERATIE

| | | | | | | | |
|-------------------------------|---------------|--|----------|--------------|--|----|--------------|
| NORMAT 8 posturi | | | | | | | |
| 148 | Asistenta pr. | | executie | OBST.-GINEC. | | PL | 1,00 |
| 149 | Asistenta pr. | | executie | OBST.-GINEC. | | PL | 1,00 |
| 150 | Asistenta pr. | | executie | MEDICALA | | PL | 1,00 |
| 151 | Asistenta | | executie | MEDICALA | | PL | 1,00 |
| 152 | Asistenta pr. | | executie | OBST.-GINEC. | | PL | 1,00 |
| 153 | Asistenta | | executie | OBST.-GINEC. | | PL | 1,00 |
| 154 | Asistenta pr. | | executie | OBST.-GINEC. | | PL | 1,00 |
| 155 | Asistenta pr. | | executie | OBST.-GINEC. | | PL | 1,00 |
| TOTAL | | | | | | | 8,00 |
| NORMAT 5 posturi | | | | | | | |
| 156 | Infirmiera | | executie | | | G | 1,00 |
| 157 | Infirmiera | | executie | | | G | 1,00 |
| 158 | Infirmiera | | executie | | | G | 1,00 |
| 159 | Ingrijitoare | | executie | | | G | 1,00 |
| 160 | Ingrijitoare | | executie | | | G | 1,00 |
| TOTAL | | | | | | | 5,00 |
| TOTAL SALA DE OPERATIE | | | | | | | 13,00 |

SALA DE NASTERI

| | | | | | | | |
|------------------------------|---------------|--|----------|--------------|--|----|-------------|
| NORMAT 6 posturi | | | | | | | |
| 161 | Asistenta pr. | | executie | OBST.-GINEC. | | PL | 1,00 |
| 162 | Asistenta pr. | | executie | OBST.-GINEC. | | PL | 1,00 |
| 163 | Asistenta pr. | | executie | OBST.-GINEC. | | PL | 1,00 |
| 164 | Asistenta pr. | | executie | OBST.-GINEC. | | PL | 1,00 |
| 165 | Asistenta pr. | | executie | OBST.-GINEC. | | PL | 1,00 |
| 166 | Asistenta pr. | | executie | MEDICALA | | PL | 1,00 |
| TOTAL | | | | | | | 6,00 |
| NORMAT 2 posturi | | | | | | | |
| 167 | Infirmiera | | executie | | | G | 1,00 |
| 168 | Infirmiera | | executie | | | G | 1,00 |
| TOTAL | | | | | | | 2,00 |
| TOTAL SALA DE NASTERI | | | | | | | 8,00 |

LABORATOR RADIOLOGIE SI IMAGISTICA MEDICALA

| | | | | | | | |
|--|---------------|--|----------|------------|--|----|------------|
| NORMAT 0,5 posturi | | | | | | | |
| 169 | Medic primar | | executie | RADIOLOGIE | | S | 0,50 |
| NORMAT 1 posturi | | | | | | | |
| 170 | Asistenta pr. | | executie | RADIOLOGIE | | PL | 1,00 |
| TOTAL LABORATOR RADIOLOGIE SI IMAGISTICA MEDICALA | | | | | | | 1.5 |

LABORATOR ANALIZE MEDICALE

| | | | | | | | |
|-------------------------|------------------|--|----------|-----------|--|---|------|
| NORMAT 1 posturi | | | | | | | |
| 171 | Medic specialist | | executie | LABORATOR | | S | 1,00 |
| NORMAT 2 posturi | | | | | | | |
| 172 | Chimist pr. | | executie | CHIMIE | | S | 1,00 |
| 173 | Chimist pr. | | executie | CHIMIE | | S | 1,00 |

| NORMAT 2 posturi | | | | | | | |
|---|------------------|-----------|----------|------------------|--|-----|-------------|
| 174 | Asistenta | | executie | MEDICALA | | PL | 1,00 |
| 175 | Asistenta pr. | | executie | MEDICALA | | PL | 1,00 |
| TOTAL LABORATOR ANALIZE MEDICALE | | | | | | | 5,00 |
| LABORATOR EXPLORARI FUNCTIONALE | | | | | | | |
| NORMAT 1.5 posturi | | | | | | | |
| 169 | Medic specialist | | executie | OBST.-GINEC. | | S | 0,50 |
| 176 | Medic primar | | executie | OBST.-GINEC. | | S | 1,00 |
| TOTAL LABORATOR EXPLORARI FUNCTIONALE | | | | | | | 1,50 |
| NORMAT 3 posturi -STERILIZARE | | | | | | | |
| 177 | Asistent | | executie | MEDICALA | | PL | 1,00 |
| 178 | Asistent | | executie | MEDICALA | | PL | 1,00 |
| 179 | Asistent | | executie | MEDICALA | | PL | 1,00 |
| TOTAL STERILIZARE | | | | | | | 3,00 |
| STATISTICA MEDICALA | | | | | | | |
| NORMAT 6 posturi | | | | | | | |
| 180 | Sef birou | conducere | executie | SING. | | SSD | 1,00 |
| 181 | Registrator pr. | | executie | REGISTRATOR | | M | 1,00 |
| 182 | Registrator | | executie | REGISTRATOR | | M | 1,00 |
| 183 | Registrator | | executie | REGISTRATOR | | M | 1,00 |
| 184 | Registrator pr. | | executie | REGISTRATOR | | M | 1,00 |
| 185 | Registrator pr. | | executie | REGISTRATOR | | M | 1,00 |
| TOTAL STATISTICA MEDICALA | | | | | | | 6,00 |
| FARMACIE | | | | | | | |
| NORMAT 1 posturi | | | | | | | |
| 186 | Farmacis sef | | executie | FARMACIE | | S | 0,50 |
| 186 | Farmacist | | executie | FARMACIE | | S | 0,50 |
| NORMAT 3 posturi | | | | | | | |
| 187 | Asistenta pr. | | executie | FARMACIE | | PL | 1,00 |
| 188 | Asistent pr. | | executie | FARMACIE | | PL | 1,00 |
| 189 | Ingrijitoare | | executie | | | G | 1,00 |
| TOTAL FARMACIE | | | | | | | 4,00 |
| SERVICIUL DE ANATOMIE PATOLOGICA citologie , histopatologie , prosectura | | | | | | | |
| NORMAT 1 posturi | | | | | | | |
| 190 | Medic primar | | executie | ANAT. PATOLOGICA | | S | 0,50 |
| 190 | Medic primar | | executie | ANAT. PATOLOGICA | | S | 0,50 |
| NORMAT 2 post | | | | | | | |
| 191 | Asistenta pr | | executie | ANAT. PATOLOGICA | | PL | 1,00 |
| 192 | Asistent pr. | | executie | ANAT. PATOLOGICA | | PL | 1,00 |
| TOTAL SERVICIU ANATOMIE PATOLOGICA | | | | | | | 3,00 |
| COMP. PENTRU SUPARAVEGHERE ,PREVENIRE SI LIMITARE A INF. ASOCIATE AS. MED. | | | | | | | |
| NORMAT 2 posturi | | | | | | | |
| 193 | Medic primar | | executie | EPIDEMIOLOG | | S | 1,00 |
| 194 | Medic primar | | executie | Boli infectioase | | S | 1,00 |
| NORMAT 1 posturi | | | | | | | |
| 195 | Asistent | | executie | Medicala | | PL | 1,00 |
| TOTAL COMP.PT.SUPRAV.,PREV.SI LIMITARE A INF. ASOCIATE AS.MED. | | | | | | | 3,00 |

AMBULATORIUL INTEGRAT CU CABINETE IN SPECIALITATILE :

obstetrica - ginecologie
 obstetrica - ginecologie - patologia colului uterin
 obstetrica - ginecologie - menopauza
 obstetrica - ginecologie - sterilitate-infertilitate

| NORMAT 4 posturi | | | | | | |
|------------------------------------|---------------|--|----------|--------------|----|-------------|
| 196 | Asistenta pr. | | executie | OBST.-GINEC. | PL | 1,00 |
| 197 | Asistenta | | executie | MEDICALA | PL | 1,00 |
| 198 | Asistent | | executie | MEDICALA | PL | 1,00 |
| 199 | Asistenta | | executie | OBST.-GINEC. | M | 1,00 |
| TOTAL | | | | | | 4,00 |
| NORMAT 5 posturi | | | | | | |
| 200 | Infirmiera | | executie | | G | 1,00 |
| 201 | Infirmiera | | executie | | G | 1,00 |
| 202 | Infirmiera | | executie | | G | 1,00 |
| 203 | Infgrijitoare | | executie | | G | 1,00 |
| 204 | Infgrijitoare | | executie | | G | 1,00 |
| TOTAL | | | | | | 5,00 |
| TOTAL AMBULATORIUL INTEGRAT | | | | | | 9,00 |

BIROU FINANCIAR CONTABIL

| NORMAT 4 posturi | | | | | | |
|---------------------------------|---------------------|-----------|----------|---------------|---|-------------|
| 205 | Sef birou | conducere | | | S | 1,00 |
| 206 | Economist | | executie | Economist I A | S | 1,00 |
| 207 | Economist | | executie | Economist I A | S | 1,00 |
| 208 | Economist | | executie | Economist II | S | 1,00 |
| TOTAL | | | | | | 4,00 |
| COMPARTIMENT INFORMATICA | | | | | | |
| NORMAT 1 POST | | | | | | |
| 209 | ANALIST PROGRAMATOR | | executie | Analist IA | S | 1,00 |

BIROUL RESURSE UMANE SI SALARIZRE

| NORMAT 4 posturi | | | | | | |
|-------------------------|-----------|-----------|----------|---------------|----|-------------|
| 210 | Sef birou | conducere | | Gr.II | S | 1,00 |
| 211 | Economist | | executie | Economist I | S | 1,00 |
| 212 | Economist | | executie | Economist I A | S | 1,00 |
| 213 | Referent | | executie | Referent II | PL | 1,00 |
| TOTAL | | | | | | 4,00 |

ASISTENTA RELIGIOASA

| NORMAT 1 post | | | | | | |
|----------------------|-------|--|----------|-------|---|-------------|
| 214 | Preot | | executie | Preot | S | 1,00 |
| TOTAL | | | | | | 1,00 |

COMPARTIMENT SECURITATEA MUNCII, PSI. PROTECTIE CIVILA, SI SITUATII DE URGENTA

| NORMAT 1 post | | | | | | |
|----------------------|---------|--|----------|-------------|---|------|
| 215 | Inginer | | executie | inginer III | S | 1,00 |

| | | | | | | | |
|-----------------------------|-------------------|--|----------|-----------|--|---|-------------|
| | TOTAL | | | | | | 1,00 |
| COMPARTIMENT JURIDIC | | | | | | | |
| 216 | Consilier juridic | | executie | Jurist IA | | S | 1,00 |

SERVICIUL APROVIZIONARE , TEHNIC SI ACHIZITII

| | | | | | | | |
|--------------------------|------------------------|-----------|----------|-----------------|--|---------|------|
| NORMAT 14 posturi | | | | | | | |
| 217 | Sef serv.,referent I A | conducere | | Referent I A | | S | 1,00 |
| 218 | Inginer | | executie | inginer IA | | S | 1,00 |
| 219 | Referent | | executie | Referent III | | S | 1,00 |
| 220 | Magaziner | | executie | Magaziner II | | M | 1,00 |
| 221 | Telefonista | | executie | muncitor tr.III | | sc.prof | 1,00 |
| 222 | Arhiva | | executie | arhivar II | | M | 1,00 |
| 223 | Lacatus | | executie | muncitor tr.I | | sc.prof | 1,00 |
| 224 | Electrician | | executie | muncitor tr.I | | sc.prof | 1,00 |
| 225 | Instalator | | executie | muncitor tr.I | | sc.prof | 1,00 |
| 226 | Tamplar | | executie | muncitor tr.I | | sc.prof | 1,00 |

| | | | | | | | |
|-------------------------|---------|--|----------|----------------|--|---------|------|
| CENTRALA TERMICA | | | | | | | |
| 227 | Fochist | | executie | muncitor tr.I | | sc.prof | 1,00 |
| 228 | Fochist | | executie | muncitor tr.IV | | sc.prof | 1,00 |
| 229 | Fochist | | executie | muncitor tr.II | | sc.prof | 1,00 |
| 230 | Fochist | | executie | muncitor tr.I | | sc.prof | 1,00 |

| | | | | | | | |
|--------------|--|--|--|--|--|--|--------------|
| TOTAL | | | | | | | 14,00 |
|--------------|--|--|--|--|--|--|--------------|

| | | | | | | | |
|--|------------------|--|----------|---------------|--|---|-------------|
| BIROU MANAGEMENTUL CALITATII SERV. MEDICALE | | | | | | | |
| NORMAT 3 posturi | | | | | | | |
| 231 | Medic specialist | | executie | medic sp. | | S | 1,00 |
| 232 | Economist I A | | executie | economist I A | | S | 1,00 |
| 233 | Referent III | | executie | referent III | | S | 1,00 |
| TOTAL | | | | | | | 3,00 |

BUGET DE STAT

| | | | | | | | |
|-------------------------|--------------|--|----------|--------------|--|---|-------------|
| CERCETARE | | | | | | | |
| NORMAT 3 posturi | | | | | | | |
| 234 | Medic primar | | executie | OBST.-GINEC. | | S | 1,00 |
| 235 | Medic primar | | executie | OBST.-GINEC. | | S | 1,00 |
| 236 | Medic primar | | executie | OBST.-GINEC. | | S | 1,00 |
| TOTAL | | | | | | | 3,00 |

| | | | | | | | |
|-------------------------------------|--|--|--|--|--|--|--|
| CENTRU PLANIFICARE FAMILIALA | | | | | | | |
| NORMAT 5 posturi | | | | | | | |

| | | | | | | | |
|-----|------------------|--|----------|---------------|--|---|-------------|
| 237 | Medic specialist | | executie | MED.GENERALA | | S | 1,00 |
| 238 | Medic primar | | executie | MED. GENERALA | | S | 1,00 |
| 239 | Medic primar | | executie | MED. GENERALA | | S | 1,00 |
| 240 | Medic primar | | executie | MED. GENERALA | | S | 1,00 |
| 241 | Medic specialist | | executie | MED. FAMILIE | | S | 1,00 |
| | TOTAL | | | | | | 5,00 |

NORMAT 3 posturi

| | | | | | | | |
|-----|-----------------|--|----------|-------------|--|----|------|
| 242 | Asistenta pr. | | executie | OBST.GINEC. | | PL | 1,00 |
| 243 | Asistenta pr. | | executie | MEDICALA | | PL | 1,00 |
| 244 | Registrator pr. | | executie | REGISTRATOR | | M | 1,00 |

TOTAL 3,00

NORMAT 1 posturi

| | | | | | | | |
|-----|--------------|--|----------|--|--|---|------|
| 245 | Ingrijitoare | | executie | | | G | 1,00 |
|-----|--------------|--|----------|--|--|---|------|

TOTAL 1,00

TOTAL CENTRU DE PLANIFICARE FAMILIALA 9,00

REZIDENTI

| | NORMAT 18 posturi | OCUPAT 18 posturi | | | | VACANT 0 posturi | |
|-----|--------------------------|--------------------------|----------|------------|--|-------------------------|--------------|
| 246 | rezident an I | | executie | OBST-GINEC | | S | 1,00 |
| 247 | rezident an I | | executie | OBST-GINEC | | S | 1,00 |
| 248 | rezident an I | | executie | OBST-GINEC | | S | 1,00 |
| 249 | rezident an I | | executie | OBST-GINEC | | S | 1,00 |
| 250 | rezident an I | | executie | OBST-GINEC | | S | 1,00 |
| 251 | rezident an I | | executie | OBST-GINEC | | S | 1,00 |
| 252 | rezident an II | | executie | OBST-GINEC | | S | 1,00 |
| 253 | rezident an II | | executie | OBST-GINEC | | S | 1,00 |
| 254 | rezident an II | | executie | OBST-GINEC | | S | 1,00 |
| 255 | rezident an II | | executie | OBST-GINEC | | S | 1,00 |
| 256 | rezident an II | | executie | OBST-GINEC | | S | 1,00 |
| 257 | rezident an II | | executie | OBST-GINEC | | S | 1,00 |
| 258 | rezident an III | | executie | OBST-GINEC | | S | 1,00 |
| 259 | rezident an III | | executie | OBST-GINEC | | S | 1,00 |
| 260 | rezident an III | | executie | OBST-GINEC | | S | 1,00 |
| 261 | rezident an IV | | executie | OBST-GINEC | | S | 1,00 |
| 262 | rezident an V | | executie | OBST-GINEC | | S | 1,00 |
| 263 | rezident an V | | executie | OBST-GINEC | | S | 1,00 |
| | TOTAL REZIDENTI | | | | | | 18,00 |

NR.TOTAL FUNCTII CONTRACTUALE DE CONDUCERE

13

NR.TOTAL FUNCTII CONTRACTUALE DE EXECUTIE

250

NR.TOTAL FUNCTII IN INSTITUTIE

263

**MANAGER,
DR.DOBRE CRISTINA ELENA**

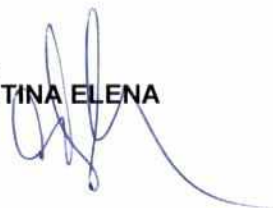

**Sef birou RUNOS,
Popa Nela Raluca**



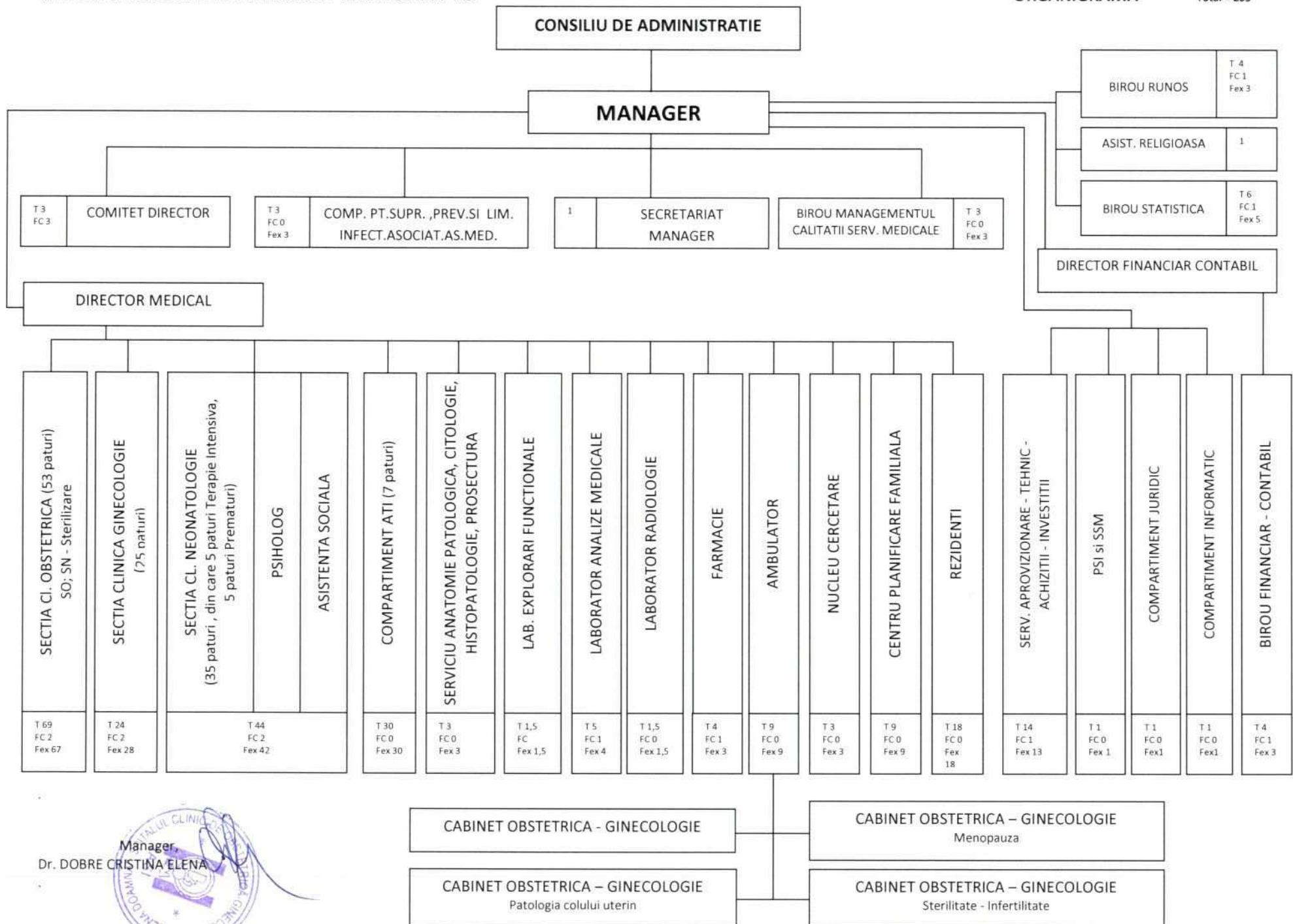

Manager,
 Dr. DOBRE CRISTINA ELENA

SPITALUL CLINIC OBTETRICA-GINECOLOGIE ELENA DOAMNA

CATEGORIA UNITATII : V

NUMAR PATURI 128

IASI. STR. ELENA DOAMNA NR 49

TELEFON 0232 210390 FAX 0232210396

ORDIN Nr. 1224 /2010

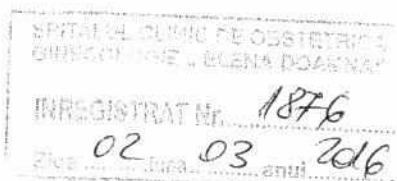

STAT DE FUNCTII FEBRUARIE 2016

| NR CRT | STRUCTURA | Funcție contractuală | | Specialitatea | Grad/Treapta profesională | NIVEL STUDII | NORMAT/ POST |
|--------|-----------|----------------------|-------------|---------------|---------------------------|--------------|--------------|
| | | de conducere | de executie | | | | |
| 0 | 1 | | | 2 | | 3 | 4 |

COMITET DIRECTOR

| | | | | | | | |
|---|-----------------------------|-----------|--|-------------|--------------|---|------|
| 1 | Manager | conducere | | | | S | 1,00 |
| 2 | Director medical | conducere | | OBST.GINEC. | medic primar | S | 1,00 |
| 3 | Director financiar contabil | conducere | | Economica | | S | 1,00 |

TOTAL Comitet director

3,00

SECRETARIAT MANAGER

| | | | | | | | |
|---|-----------|----------|--|--|--|---|------|
| 4 | SECRETARA | executie | | | | M | 1,00 |
|---|-----------|----------|--|--|--|---|------|

SECTIA OBSTETRICA 53 PATURI

NORMAT 8 posturi

| | | | | | | | |
|----|--------------|-----------|----------|--------------|--|---|------|
| 5 | Sef sectie | conducere | | OBST.-GINEC. | | S | 1,00 |
| 6 | Medic primar | | executie | OBST.-GINEC. | | S | 0,50 |
| 7 | Medic primar | | executie | OBST.-GINEC. | | S | 1,00 |
| 8 | Medic primar | | executie | OBST.-GINEC. | | S | 1,00 |
| 9 | Medic primar | | executie | OBST.-GINEC. | | S | 1,00 |
| 6 | Medic primar | | executie | OBST.-GINEC. | | S | 0,50 |
| 10 | Medic primar | | executie | OBST.-GINEC. | | S | 0,50 |
| 10 | Medic primar | | executie | OBST.-GINEC. | | S | 0,50 |
| 11 | Medic primar | | executie | OBST.GINEC | | S | 0,50 |
| 11 | Medic primar | | executie | OBST.GINEC | | S | 0,50 |
| 12 | Medic primar | | executie | OBST.GINECO | | S | 1,00 |

TOTAL

8,00

NORMAT 18 posturi

| | | | | | | | |
|----|----------------------|-----------|----------|--------------|--|----|------|
| 13 | Asistenta sefa | conducere | | OBST.-GINEC. | | PL | 1,00 |
| 14 | Asistenta pr. | | executie | OBST.-GINEC | | PL | 1,00 |
| 15 | Asistent medical | | executie | MEDICALA | | PL | 1,00 |
| 16 | Asistent medical pr. | | executie | OBST.-GINEC. | | PL | 1,00 |
| 17 | Asistent medical pr. | | executie | MEDICALA | | PL | 1,00 |
| 18 | Asistenta pr. | | executie | MEDICALA | | PL | 1,00 |



| | | | | | | | |
|-------------------------------------|----------------------|-----------|----------|---------------|--|----|--------------|
| 19 | Asistent medical pr. | | executie | MEDICALA | | PL | 1,00 |
| 20 | Asistent medical | | executie | MEDICALA | | PL | 1,00 |
| 21 | Asistent medical pr. | | executie | MEDICALA | | PL | 1,00 |
| 22 | Asistent medical pr. | | executie | OBST. -GINEC. | | PL | 1,00 |
| 23 | Asistenta | | executie | MEDICALA | | PL | 1,00 |
| 24 | Asistenta pr. | | executie | MEDICALA | | PL | 1,00 |
| 25 | Asistent med.deb. | | executie | MEDICALA | | PL | 1,00 |
| 26 | Asistenta | | executie | Medicala | | PL | 1,00 |
| 27 | Asistenta | | executie | Medicala | | PL | 1,00 |
| 28 | Asistent | | executie | Medicala | | PL | 1,00 |
| 29 | Asistent | | executie | Medicala | | PL | 1,00 |
| 30 | Asistent | | executie | Medicala | | PL | 1,00 |
| TOTAL | | | | | | | 18,00 |
| NORMAT 9 posturi | | | | | | | |
| 31 | Infirmiera | | executie | | | G | 1,00 |
| 32 | Infirmiera | | executie | | | G | 1,00 |
| 33 | Infirmiera | | executie | | | G | 1,00 |
| 34 | Infirmiera deb. | | executie | | | G | 1,00 |
| 35 | Infirmiera | | executie | | | G | 1,00 |
| 36 | Infirmiera | | executie | | | G | 1,00 |
| 37 | Infirmiera | | executie | | | G | 1,00 |
| 38 | Infirmiera | | executie | | | G | 1,00 |
| 39 | Infirmiera | | executie | | | G | 1,00 |
| TOTAL | | | | | | | 9,00 |
| NORMAT 7 posturi | | | | | | | |
| 40 | Ingrijitoare | | executie | | | G | 1,00 |
| 41 | Ingrijitoare | | executie | | | G | 1,00 |
| 42 | Ingrijitoare | | executie | | | G | 1,00 |
| 43 | Ingrijitoare | | executie | | | G | 1,00 |
| 44 | Ingrijitoare | | executie | | | G | 1,00 |
| 45 | Ingrijitoare | | executie | | | G | 1,00 |
| 46 | Ingrijitoare | | executie | | | G | 1,00 |
| TOTAL | | | | | | | 7,00 |
| NORMAT 2 POSTURI | | | | | | | |
| 47 | Brancardier | | executie | | | G | 1,00 |
| 48 | Brancardier | | executie | | | G | 1,00 |
| TOTAL | | | | | | | 2,00 |
| CABINETE DE SPECIALITATE | | | | | | | |
| NORMAT 1 posturi | | | | | | | |
| 49 | Medic primar | | executie | OBST. -GINEC. | | S | 0,50 |
| 49 | Medic primar | | executie | OBST. -GINEC. | | S | 0,50 |
| TOTAL | | | | | | | 1,00 |
| TOTAL SECTIE OBSTETRICA | | | | | | | 45,00 |
| SECTIA GINECOLOGIE 25 PATURI | | | | | | | |
| NORMAT 5 posturi | | | | | | | |
| 50 | Sef sectie | conducere | | OBST.-GINEC. | | S | 1,00 |
| 51 | Medic primar | | executie | OBST.-GINEC. | | S | 0,50 |
| 51 | Medic primar | | executie | OBST.-GINEC. | | S | 0,50 |
| 52 | Medic primar | | executie | OBST.-GINEC. | | S | 1,00 |

JUDEȚUL IAȘI
CONSILIUL JUDEȚEAN IAȘI

Anexă la Hotărârea
Nr. 69

Anul 2016 Luna 03 Ziua 29

| | | | | | | | |
|--------------|--------------|--|----------|--------------|--|---|-------------|
| 53 | Medic primar | | executie | OBST.-GINEC. | | S | 0,50 |
| 53 | Medic primar | | executie | OBST.-GINEC. | | S | 0,50 |
| 54 | Medic Primar | | executie | OBST.GINEC | | S | 1,00 |
| TOTAL | | | | | | | 5,00 |

NORMAT 9 posturi

| | | | | | | | |
|--------------|----------------------|-----------|----------|--------------|--|----|-------------|
| 55 | Asistenta sefa | conducere | | MEDICALA | | PL | 1,00 |
| 56 | Asistent medical pr. | | executie | OBST.-GINEC. | | PL | 1,00 |
| 57 | Asistent medical pr. | | executie | MEDICALA | | PL | 1,00 |
| 58 | Asistenta deb. | | executie | MEDICALA | | PL | 1,00 |
| 59 | Asistenta pr. | | executie | OBST.-GINEC | | PL | 1,00 |
| 60 | Asistent medical | | executie | MEDICALA | | PL | 1,00 |
| 61 | Asistent medical pr. | | executie | MEDICALA | | PL | 1,00 |
| 62 | Asistent medical | | executie | Medicala | | PL | 1,00 |
| 63 | Asistent medical pr. | | executie | MEDICALA | | PL | 1,00 |
| TOTAL | | | | | | | 9,00 |

NORMAT 4 posturi

| | | | | | | | |
|--------------|------------|--|----------|--|--|---|-------------|
| 64 | Infirmiera | | executie | | | G | 1,00 |
| 65 | Infirmiera | | executie | | | G | 1,00 |
| 66 | Infirmiera | | executie | | | G | 1,00 |
| 67 | Infirmiera | | executie | | | G | 1,00 |
| TOTAL | | | | | | | 4,00 |

NORMAT 3 posturi

| | | | | | | | |
|--------------|--------------|--|----------|--|--|---|-------------|
| 68 | Ingrijitoare | | executie | | | G | 1,00 |
| 69 | Ingrijitoare | | executie | | | G | 1,00 |
| 70 | Ingrijitoare | | executie | | | G | 1,00 |
| TOTAL | | | | | | | 3,00 |

NORMAT 2 POSTURI

| | | | | | | | |
|----|--------------|--|----------|--|--|--|-------------|
| 71 | Brancardieri | | executie | | | | 1,00 |
| 72 | Brancardieri | | executie | | | | 1,00 |
| | | | | | | | 2,00 |

CABINETE DE SPECIALITATE

Obstetrica - Ginecologie - Menopauza

| | | | | | | | |
|----|--------------|--|--|--------------|--|---|------|
| 73 | Medic primar | | | OBST.-GINEC. | | S | 1,00 |
|----|--------------|--|--|--------------|--|---|------|

Obstetrica - Ginecologie - Sterilitate - Infertilitate

TOTAL

1,00

TOTAL SECTIE GINECOLOGIE

24,00

SECTIE NEONATOLOGIE 35 PATURI din care 5 paturi Terapie Intensiva si 5 paturi comp. prematuri

NORMAT 6 posturi

| | | | | | | | |
|------------------------|--------------|-----------|----------|--------------|--|---|-------------|
| 74 | Sef sectie | conducere | | Neonatologie | | S | 1,00 |
| 75 | Medic primar | | executie | Neonatologie | | S | 1,00 |
| 76 | Medic primar | | executie | Neonatologie | | S | 1,00 |
| 77 | Medic primar | | executie | Neonatologie | | S | 1,00 |
| 78 | Medic primar | | executie | Neonatologie | | S | 1,00 |
| TOTAL | | | | | | | 5,00 |
| ASISTENT SOCIAL | | | | | | | |

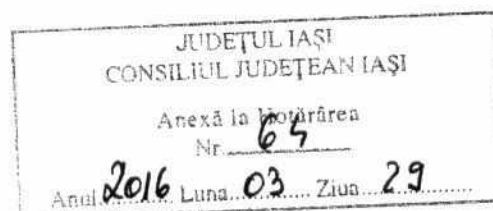

| | | | | | | | |
|----|----------------------|--|----------|-------------------|--|---|------|
| | NORMAT 1 post | | | | | | |
| 79 | Asistenta social pr. | | executie | Asistenta Sociala | | S | 1,00 |
| | PSIHOLOG | | | | | | |
| | NORMAT 1 post | | | | | | |
| 80 | Psiholog | | executie | | | S | 1,00 |

NORMAT 8 posturi -Terapie inntensiva

| | | | | | | | |
|----|---------------|--|----------|--------------|--|----|------|
| 81 | Medic primar | | executie | Neonatologie | | S | 1,00 |
| 82 | Asistenta pr. | | executie | MEDICALA | | PL | 1,00 |
| 83 | Asistenta pr. | | executie | PEDIATRIE | | PL | 1,00 |
| 84 | Asistenta pr | | executie | MEDICALA | | PL | 1,00 |
| 85 | Asistenta pr. | | executie | PEDIATRIE | | PL | 1,00 |
| 86 | Asistenta pr. | | executie | MEDICALA | | PL | 1,00 |
| 87 | Asistenta pr. | | executie | MEDICALA | | PL | 1,00 |
| 88 | Asistenta pr | | executie | PEDIATRIE | | PL | 1,00 |

TOTAL 8,00

NORMAT 14 posturi

| | | | | | | | |
|-----|---------------------|-----------|----------|-------------|--|----|------|
| 89 | Asistenta sefa pr. | conducere | | PEDIATRIE | | PL | 1,00 |
| 90 | Asistenta pr | | executie | MEDICALA | | PL | 1,00 |
| 91 | Asistenta | | executie | MEDICALA | | PL | 1,00 |
| 92 | Asistenta pr | | executie | MEDICALA | | PL | 1,00 |
| 93 | Asistenta pr. | | executie | MEDICALA | | PL | 1,00 |
| 94 | Asistenta | | executie | MEDICALA | | PL | 1,00 |
| 95 | Asistenta pr | | executie | OBST.-GINEC | | PL | 1,00 |
| 96 | Asistenta | | executie | MEDICALA | | PL | 1,00 |
| 97 | Asistenta debutanta | | executie | MEDICALA | | PL | 1,00 |
| 98 | Asistenta | | executie | MEDICALA | | PL | 1,00 |
| 99 | Asistent | | executie | MEDICALA | | PL | 1,00 |
| 100 | Asistenta | | executie | MEDICALA | | PL | 1,00 |
| 101 | Asistent | | executie | MEDICALA | | PL | 1,00 |
| 102 | Asistenta | | executie | MEDICALA | | PL | 1,00 |

TOTAL 14,00

Comp.Prematuri 5 paturi

NORMAT 3 posturi

| | | | | | | | |
|-----|-----------|--|----------|--------------|--|----|-------------|
| 103 | Asistenta | | executie | MEDICALA | | PL | 1,00 |
| 104 | Asistenta | | executie | MEDICALA | | PL | 1,00 |
| 105 | Asistenta | | executie | MEDICALA | | PL | 1,00 |
| | | | | TOTAL | | | 3,00 |

NORMAT 6 posturi

| | | | | | | | |
|-----|------------|--|----------|--|--|---|------|
| 106 | Infirmiera | | executie | | | G | 1,00 |
| 107 | Infirmiera | | executie | | | G | 1,00 |
| 108 | Infirmiera | | executie | | | G | 1,00 |
| 109 | Infirmiera | | executie | | | G | 1,00 |
| 110 | Infirmiera | | executie | | | G | 1,00 |
| 111 | Infirmiera | | executie | | | G | 1,00 |

TOTAL 6,00

JUDEȚUL IAȘI
 CONSILIUL JUDEȚEAN IAȘI
 Anexă la Hotărârea
 Nr. 69
 Anul 2016 Luna 03 Ziua 29

| NORMAT 6 posturi | | | | | | | |
|----------------------------------|--------------|--|----------|--|--|---|--------------|
| 112 | Ingrijitoare | | executie | | | G | 1,00 |
| 113 | Ingrijitoare | | executie | | | G | 1,00 |
| 114 | Ingrijitoare | | executie | | | G | 1,00 |
| 115 | Ingrijitoare | | executie | | | G | 1,00 |
| 116 | Ingrijitoare | | executie | | | G | 1,00 |
| 117 | Ingrijitoare | | executie | | | G | 1,00 |
| TOTAL | | | | | | | 6,00 |
| TOTAL SECTIE NEONATOLOGIE | | | | | | | 44,00 |

COMPARTIMENT ATI 7 PATURI

| NORMAT 3 posturi | | | | | | | |
|------------------|------------------|--|----------|-----|--|---|-------------|
| 118 | Medic primar | | executie | ATI | | S | 1,00 |
| 119 | Medic specialist | | executie | ATI | | S | 1,00 |
| 120 | Medic specialist | | executie | ATI | | S | 1,00 |
| TOTAL | | | | | | | 3,00 |

| NORMAT 14 posturi | | | | | | | |
|-------------------|---------------|--|----------|-------------|--|----|--------------|
| 121 | Asistent pr. | | executie | OBST.-GINEC | | PL | 1,00 |
| 122 | Asistenta pr. | | executie | MEDICALA | | PL | 1,00 |
| 123 | Asistenta pr. | | executie | OBST.-GINEC | | PL | 1,00 |
| 124 | Asistenta pr. | | executie | OBST.-GINEC | | PL | 1,00 |
| 125 | Asistenta pr. | | executie | OBST.-GINEC | | PL | 1,00 |
| 126 | Asistenta pr. | | executie | OBST.-GINEC | | PL | 1,00 |
| 127 | Asistenta pr. | | executie | MEDICALA | | PL | 1,00 |
| 128 | Asistenta pr. | | executie | MEDICALA | | PL | 1,00 |
| 129 | Asistenta pr. | | executie | OBST.-GINEC | | PL | 1,00 |
| 130 | Asistenta pr. | | executie | OBST.-GINEC | | PL | 1,00 |
| 131 | Asistent med. | | executie | OBST.-GINEC | | PL | 1,00 |
| 132 | Asistent med. | | executie | OBST.-GINEC | | PL | 1,00 |
| 133 | Asistenta pr. | | executie | OBST.-GINEC | | PL | 1,00 |
| 134 | Asistenta pr. | | executie | MEDICALA | | PL | 1,00 |
| TOTAL | | | | | | | 14,00 |

| NORMAT 5 posturi | | | | | | | |
|------------------|--------------|--|----------|--|--|---|-------------|
| 135 | Ingrijitoare | | executie | | | G | 1,00 |
| 136 | Ingrijitoare | | executie | | | G | 1,00 |
| 137 | Ingrijitoare | | executie | | | G | 1,00 |
| 138 | Ingrijitoare | | executie | | | G | 1,00 |
| 139 | Ingrijitoare | | executie | | | G | 1,00 |
| TOTAL | | | | | | | 5,00 |

| NORMAT 8 posturi | | | | | | | |
|------------------|------------|--|----------|--|--|---|------|
| 140 | Infirmiera | | executie | | | G | 1,00 |
| 141 | Infirmiera | | executie | | | G | 1,00 |
| 142 | Infirmiera | | executie | | | G | 1,00 |
| 143 | Infirmiera | | executie | | | G | 1,00 |
| 144 | Infirmiera | | executie | | | G | 1,00 |
| 145 | Infirmiera | | executie | | | g | 1,00 |
| 146 | Infirmiera | | executie | | | G | 1,00 |
| 147 | Infirmiera | | executie | | | G | 1,00 |

JUDEȚUL IAȘI
CONSILIUL JUDEȚEAN IAȘI

Anexă la Hotărârea
Nr. 64

Anul 2016 Luna 03 Ziua 29

TOTAL

8,00

TOTAL COMPARTIMENT ATI

30,00

SALA DE OPERATIE

NORMAT 8 posturi

| | | | | | | | |
|-----|---------------|--|----------|--------------|--|----|------|
| 148 | Asistenta pr. | | executie | OBST.-GINEC. | | PL | 1,00 |
| 149 | Asistenta pr. | | executie | OBST.-GINEC. | | PL | 1,00 |
| 150 | Asistenta pr. | | executie | MEDICALA | | PL | 1,00 |
| 151 | Asistenta | | executie | MEDICALA | | PL | 1,00 |
| 152 | Asistenta pr. | | executie | OBST.-GINEC. | | PL | 1,00 |
| 153 | Asistenta | | executie | OBST.-GINEC. | | PL | 1,00 |
| 154 | Asistenta pr. | | executie | OBST.-GINEC. | | PL | 1,00 |
| 155 | Asistenta pr. | | executie | OBST.-GINEC. | | PL | 1,00 |

TOTAL

8,00

NORMAT 5 posturi

| | | | | | | | |
|-----|--------------|--|----------|--|--|---|------|
| 156 | Infirmiera | | executie | | | G | 1,00 |
| 157 | Infirmiera | | executie | | | G | 1,00 |
| 158 | Infirmiera | | executie | | | G | 1,00 |
| 159 | Ingrijitoare | | executie | | | G | 1,00 |
| 160 | Ingrijitoare | | executie | | | G | 1,00 |

TOTAL

5,00

TOTAL SALA DE OPERATIE

13,00

SALA DE NASTERI

NORMAT 6 posturi

| | | | | | | | |
|-----|---------------|--|----------|--------------|--|----|------|
| 161 | Asistenta pr. | | executie | OBST.-GINEC. | | PL | 1,00 |
| 162 | Asistenta pr. | | executie | OBST.-GINEC. | | PL | 1,00 |
| 163 | Asistenta pr. | | executie | OBST.-GINEC. | | PL | 1,00 |
| 164 | Asistenta pr. | | executie | OBST.-GINEC. | | PL | 1,00 |
| 165 | Asistenta pr. | | executie | OBST.-GINEC. | | PL | 1,00 |
| 166 | Asistenta pr. | | executie | MEDICALA | | PL | 1,00 |

TOTAL

6,00

NORMAT 2 posturi

| | | | | | | | |
|-----|------------|--|----------|--|--|---|------|
| 167 | Infirmiera | | executie | | | G | 1,00 |
| 168 | Infirmiera | | executie | | | G | 1,00 |

TOTAL

2,00

TOTAL SALA DE NASTERI

8,00

LABORATOR RADIOLOGIE SI IMAGISTICA MEDICALA

NORMAT 0,5 posturi

| | | | | | | | |
|-----|--------------|--|----------|------------|--|---|------|
| 169 | Medic primar | | executie | RADIOLOGIE | | S | 0,50 |
|-----|--------------|--|----------|------------|--|---|------|

NORMAT 1 posturi

| | | | | | | | |
|-----|---------------|--|----------|------------|--|----|------|
| 170 | Asistenta pr. | | executie | RADIOLOGIE | | PL | 1,00 |
|-----|---------------|--|----------|------------|--|----|------|

TOTAL LABORATOR RADIOLOGIE SI IMAGISTICA MEDICALA

1.5

LABORATOR ANALIZE MEDICALE

NORMAT 1 posturi

| | | | | | | | |
|-----|------------------|--|----------|-----------|--|---|------|
| 171 | Medic specialist | | executie | LABORATOR | | S | 1,00 |
|-----|------------------|--|----------|-----------|--|---|------|

NORMAT 2 posturi

| | | | | | | | |
|-----|-------------|--|----------|--------|--|---|------|
| 172 | Chimist pr. | | executie | CHIMIE | | S | 1,00 |
| 173 | Chimist pr. | | executie | CHIMIE | | S | 1,00 |

JUDEȚUL IAȘI
CONSILIUL JUDEȚEAN IAȘI

Anexă la Hotărârea

Nr. 64

Anul 2016 Luna 03 Ziua 29

| NORMAT 2 posturi | | | | | | | |
|---|---------------|--|----------|----------|--|----|-------------|
| 174 | Asistenta | | executie | MEDICALA | | PL | 1,00 |
| 175 | Asistenta pr. | | executie | MEDICALA | | PL | 1,00 |
| TOTAL LABORATOR ANALIZE MEDICALE | | | | | | | 5,00 |

LABORATOR EXPLORARI FUNCTIONALE

| NORMAT 1.5 posturi | | | | | | | |
|--|------------------|--|----------|--------------|--|---|-------------|
| 169 | Medic specialist | | executie | OBST.-GINEC. | | S | 0,50 |
| 176 | Medic specialist | | executie | OBST.-GINEC. | | S | 1,00 |
| TOTAL LABORATOR EXPLORARI FUNCTIONALE | | | | | | | 1,50 |

NORMAT 3 posturi -STERILIZARE

| | | | | | | | |
|--------------------------|----------|--|----------|----------|--|----|-------------|
| 177 | Asistent | | executie | MEDICALA | | PL | 1,00 |
| 178 | Asistent | | executie | MEDICALA | | PL | 1,00 |
| 179 | Asistent | | executie | MEDICALA | | PL | 1,00 |
| TOTAL STERILIZARE | | | | | | | 3,00 |

STATISTICA MEDICALA

| NORMAT 6 posturi | | | | | | | |
|----------------------------------|-----------------|-----------|----------|-------------|--|-----|-------------|
| 180 | Sef birou | conducere | executie | SING. | | SSD | 1,00 |
| 181 | Registrator pr. | | executie | REGISTRATOR | | M | 1,00 |
| 182 | Registrator | | executie | REGISTRATOR | | M | 1,00 |
| 183 | Registrator | | executie | REGISTRATOR | | M | 1,00 |
| 184 | Registrator pr. | | executie | REGISTRATOR | | M | 1,00 |
| 185 | Registrator pr. | | executie | REGISTRATOR | | M | 1,00 |
| TOTAL STATISTICA MEDICALA | | | | | | | 6,00 |

FARMACIE

| NORMAT 1 posturi | | | | | | | |
|-----------------------|---------------|--|----------|----------|--|----|-------------|
| 186 | Farmacis sef | | executie | FARMACIE | | S | 0,50 |
| 186 | Farmacis | | executie | FARMACIE | | S | 0,50 |
| NORMAT 3 posturi | | | | | | | |
| 187 | Asistenta pr. | | executie | FARMACIE | | PL | 1,00 |
| 188 | Asistent pr. | | executie | FARMACIE | | PL | 1,00 |
| 189 | Ingrijitoare | | executie | | | G | 1,00 |
| TOTAL FARMACIE | | | | | | | 4,00 |

SERVICIUL DE ANATOMIE PATOLOGICA citologie , histopatologie , prosectura

| NORMAT 1 posturi | | | | | | | |
|---|--------------|--|----------|------------------|--|----|-------------|
| 190 | Medic primar | | executie | ANAT. PATOLOGICA | | S | 0,50 |
| 190 | Medic primar | | executie | ANAT. PATOLOGICA | | S | 0,50 |
| NORMAT 2 post | | | | | | | |
| 191 | Asistenta pr | | executie | ANAT. PATOLOGICA | | PL | 1,00 |
| 192 | Asistent pr. | | executie | ANAT. PATOLOGICA | | PL | 1,00 |
| TOTAL SERVICIU ANATOMIE PATOLOGICA | | | | | | | 3,00 |

COMP. DE PREVENIRE SI CONTROL AL INFECTIILOR NOSOCOMIALE

| NORMAT 1 posturi | | | | | | | |
|---|--------------|--|----------|-------------|--|----|-------------|
| 193 | Medic primar | | executie | EPIDEMIOLOG | | S | 1,00 |
| NORMAT 1 posturi | | | | | | | |
| 194 | Asistent pr | | executie | IGIENA | | PL | 1,00 |
| TOTAL COMP. INFECTII NOZOCOMIALE | | | | | | | 2,00 |

AMBULATORIUL INTEGRAT CU CABINETE IN SPECIALITATILE :
obstetrica - ginecologie

| | |
|-------------------------|-------------------------------|
| JUDEȚUL IAȘI | |
| CONSILIUL JUDEȚEAN IAȘI | |
| Anexă la Hotărârea | |
| Nr. <u>69</u> | |
| Anul <u>2016</u> | Luna <u>03</u> Ziua <u>29</u> |

obstetrica - ginecologie - patologia colului uterin
 obstetrica - ginecologie - menopauza
 obstetrica - ginecologie - sterilitate-infertilitate

| NORMAT 4 posturi | | | | | | |
|------------------------------------|---------------|--|----------|--------------|----|-------------|
| 195 | Asistenta pr. | | executie | OBST.-GINEC. | PL | 1,00 |
| 196 | Asistenta | | executie | MEDICALA | PL | 1,00 |
| 197 | Asistent | | executie | MEDICALA | PL | 1,00 |
| 198 | Asistenta | | executie | OBST.-GINEC. | M | 1,00 |
| TOTAL | | | | | | 4,00 |
| NORMAT 5 posturi | | | | | | |
| 199 | Infirmiera | | executie | | G | 1,00 |
| 200 | Infirmiera | | executie | | G | 1,00 |
| 201 | Infirmiera | | executie | | G | 1,00 |
| 202 | Infgrijitoare | | executie | | G | 1,00 |
| 203 | Infgrijitoare | | executie | | G | 1,00 |
| TOTAL | | | | | | 5,00 |
| TOTAL AMBULATORIUL INTEGRAT | | | | | | 9,00 |

BIROU FINANCIAR CONTABIL

| NORMAT 4 posturi | | | | | | |
|--------------------------|---------------------|-----------|----------|---------------|---|-------------|
| 204 | Sef birou | conducere | | | S | 1,00 |
| 205 | Economist | | executie | Economist I A | S | 1,00 |
| 206 | Economist | | executie | Economist I A | S | 1,00 |
| 207 | Economist | | executie | Economist II | S | 1,00 |
| TOTAL | | | | | | 4,00 |
| COMPARTIMENT INFORMATICA | | | | | | |
| NORMAT 1 POST | | | | | | |
| 208 | ANALIST PROGRAMATOR | | executie | Analist IA | S | 1,00 |

BIROUL RESURSE UMANE SI SALARIZRE

| NORMAT 4 posturi | | | | | | |
|------------------|-----------|-----------|----------|---------------|----|-------------|
| 209 | Sef birou | conducere | | | S | 1,00 |
| 210 | Economist | | executie | Economist II | S | 1,00 |
| 211 | Economist | | executie | Economist I A | S | 1,00 |
| 212 | Referent | | executie | Referent II | PL | 1,00 |
| TOTAL | | | | | | 4,00 |

ASISTENTA RELIGIOASA

| NORMAT 1 post | | | | | | |
|---------------|-------|--|----------|---------|---|-------------|
| 213 | Preot | | executie | Preot I | S | 1,00 |
| TOTAL | | | | | | 1,00 |

COMPARTIMENT SECURITATEA MUNCII, PSI. PROTECTIE CIVILA, SI SITUATII DE URGENTA

| NORMAT 1 post | | | | | | |
|---------------|---------|--|----------|-------------|---|-------------|
| 214 | Inginer | | executie | inginer III | S | 1,00 |
| TOTAL | | | | | | 1,00 |

JUDEȚUL IAȘI
 CONSILIUL JUDEȚEAN IAȘI
 Anexă la Hotărârea
 Nr. 69
 Anul 2016 Luna 03 Ziua 29

COMPARTIMENT JURIDIC

| | | | | | | | |
|-----|-------------------|--|----------|-----------|--|---|------|
| 215 | Consilier juridic | | executie | Jurist IA | | S | 1,00 |
|-----|-------------------|--|----------|-----------|--|---|------|

SERVICIUL APROVIZIONARE , TEHNIC SI ACHIZITII

| | | | | | | | |
|--------------------------|------------------------|-----------|----------|-----------------|--|---------|------|
| NORMAT 14 posturi | | | | | | | |
| 216 | Sef serv.,referent I A | conducere | | Referent I A | | S | 1,00 |
| 217 | Inginer | | executie | inginer IA | | S | 1,00 |
| 218 | Referent | | executie | Referent III | | S | 1,00 |
| 219 | Magaziner | | executie | Magaziner II | | M | 1,00 |
| 220 | Telefonista | | executie | muncitor tr.III | | sc.prof | 1,00 |
| 221 | Arhiva | | executie | arhivar II | | M | 1,00 |
| 222 | Lacatus | | executie | muncitor tr.I | | sc.prof | 1,00 |
| 223 | Electrician | | executie | muncitor tr.I | | sc.prof | 1,00 |
| 224 | Instalator | | executie | muncitor tr.I | | sc.prof | 1,00 |
| 225 | Tamplar | | executie | muncitor tr.I | | sc.prof | 1,00 |

| | | | | | | | |
|-------------------------|---------|--|----------|----------------|--|---------|------|
| CENTRALA TERMICA | | | | | | | |
| 226 | Fochist | | executie | muncitor tr.I | | sc.prof | 1,00 |
| 227 | Fochist | | executie | muncitor tr.IV | | sc.prof | 1,00 |
| 228 | Fochist | | executie | muncitor tr.II | | sc.prof | 1,00 |
| 229 | Fochist | | executie | muncitor tr.I | | sc.prof | 1,00 |

| | | | | | | | |
|--------------|--|--|--|--|--|--|--------------|
| TOTAL | | | | | | | 14,00 |
|--------------|--|--|--|--|--|--|--------------|

| | | | | | | | |
|--|------------------|--|----------|--------------|--|---|-------------|
| BIROU MANAGEMENTUL CALITATII SERV. MEDICALE | | | | | | | |
| NORMAT 3 posturi | | | | | | | |
| 230 | Medic specialist | | executie | medic sp. | | S | 1,00 |
| 231 | Economist I | | executie | economist I | | S | 1,00 |
| 232 | Referent III | | executie | referent III | | S | 1,00 |
| TOTAL | | | | | | | 3,00 |

BUGET DE STAT

| | | | | | | | |
|-------------------------|--------------|--|----------|--------------|--|---|-------------|
| CERCETARE | | | | | | | |
| NORMAT 3 posturi | | | | | | | |
| 233 | Medic primar | | executie | OBST.-GINEC. | | S | 1,00 |
| 234 | Medic primar | | executie | OBST.-GINEC. | | S | 1,00 |
| 235 | Medic primar | | executie | OBST.-GINEC. | | S | 1,00 |
| TOTAL | | | | | | | 3,00 |

| | | | | | | | |
|-------------------------------------|------------------|--|----------|--------------|--|---|------|
| CENTRU PLANIFICARE FAMILIALA | | | | | | | |
| NORMAT 5 posturi | | | | | | | |
| 236 | Medic specialist | | executie | MED.GENERALA | | S | 1,00 |

JUDEȚUL IAȘI
 CONSILIUL JUDEȚEAN IAȘI
 Anexă la Hotărârea
 Nr. 64
 Anul 2016 Luna 03 Ziua 29

| | | | | | | | |
|-----|------------------|--|----------|---------------|--|---|-------------|
| 237 | Medic primar | | executie | MED. GENERALA | | S | 1,00 |
| 238 | Medic primar | | executie | MED. GENERALA | | S | 1,00 |
| 239 | Medic primar | | executie | MED. GENERALA | | S | 1,00 |
| 240 | Medic specialist | | executie | MED. FAMILIE | | S | 1,00 |
| | TOTAL | | | | | | 5,00 |

NORMAT 3 posturi

| | | | | | | | |
|-----|-----------------|--|----------|-------------|--|----|------|
| 241 | Asistenta pr. | | executie | OBST.GINEC. | | PL | 1,00 |
| 242 | Asistenta pr. | | executie | MEDICALA | | PL | 1,00 |
| 243 | Registrator pr. | | executie | REGISTRATOR | | M | 1,00 |

TOTAL

3,00

NORMAT 1 posturi

| | | | | | | | |
|-----|--------------|--|----------|--|--|---|------|
| 244 | Ingrijitoare | | executie | | | G | 1,00 |
|-----|--------------|--|----------|--|--|---|------|

TOTAL

1,00

TOTAL CENTRU DE PLANIFICARE FAMILIALA

9,00

REZIDENTI

| | NORMAT 14 posturi | OCUPAT 14 posturi | | | | | VACANT 0 posturi |
|-----|--------------------------|--------------------------|----------|------------|--|---|-------------------------|
| 245 | rezident an I | | executie | OBST-GINEC | | S | 1,00 |
| 246 | rezident an I | | executie | OBST-GINEC | | S | 1,00 |
| 247 | rezident an I | | executie | OBST-GINEC | | S | 1,00 |
| 248 | rezident an I | | executie | OBST-GINEC | | S | 1,00 |
| 249 | rezident an I | | executie | OBST-GINEC | | S | 1,00 |
| 250 | rezident an II | | executie | OBST-GINEC | | S | 1,00 |
| 251 | rezident an II | | executie | OBST-GINEC | | S | 1,00 |
| 252 | rezident an II | | executie | OBST-GINEC | | S | 1,00 |
| 253 | rezident an II | | executie | OBST-GINEC | | S | 1,00 |
| 254 | rezident an II | | executie | OBST-GINEC | | S | 1,00 |
| 255 | rezident an III | | executie | OBST-GINEC | | S | 1,00 |
| 256 | rezident an IV | | executie | OBST-GINEC | | S | 1,00 |
| 257 | rezident an V | | executie | OBST-GINEC | | S | 1,00 |
| 258 | rezident an V | | executie | OBST-GINEC | | S | 1,00 |
| | TOTAL REZIDENTI | | | | | | 14,00 |

NR.TOTAL FUNCTII CONTRACTUALE DE CONDUCERE

13

NR.TOTAL FUNCTII CONTRACTUALE DE EXECUTIE

245

NR.TOTAL FUNCTII IN INSTITUTIE

258

**MANAGER,
DR.DOBRE CRISTINA ELENA**



**Sef birou RUNOS,
Popa Nela Raluca**

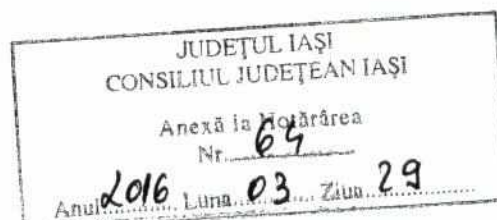

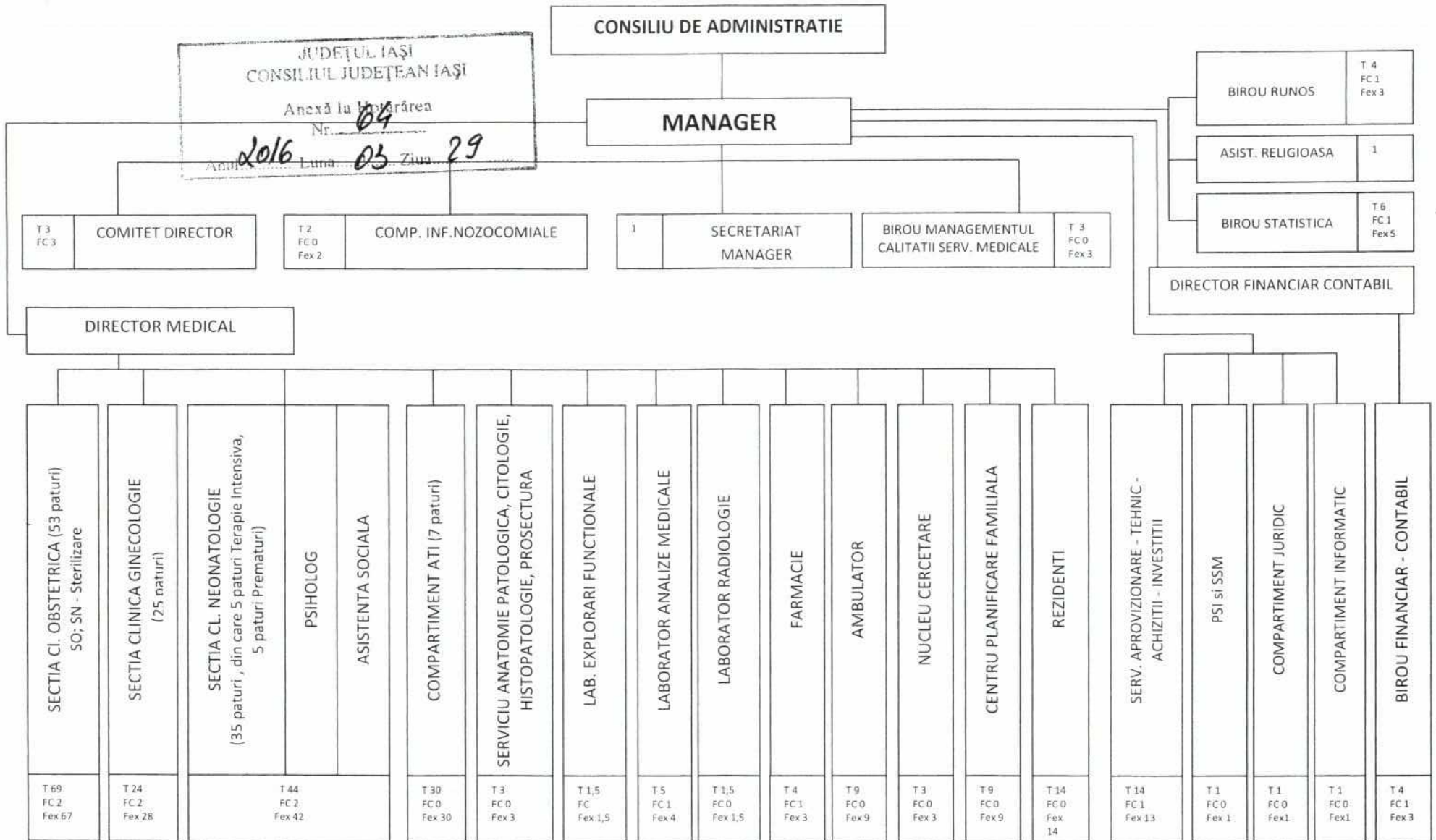

Manager,
Dr. DOBRE CRISTINA ELENA

