



PROIECT DE HOTĂRÂRE
privind aprobarea organigramei și a statului de funcții
ale Spitalului Clinic de Obstetrică și Ginecologie “Cuza-Vodă” Iași

Consiliul Județean Iași,

Având în vedere,

- Expunerea de motive nr. 28269 / 22.09. 2016 la proiectul de hotărâre privind aprobarea Organigramei și a Statului de funcții ale Spitalului Clinic de Obstetrică și Ginecologie “Cuza-Vodă” Iași, prezentată de Președintele Consiliului Județean Iași, în calitatea sa de inițiator;
- Raportul de Specialitate privind aprobarea Organigramei și a Statului de funcții ale Spitalului Clinic de Obstetrică și Ginecologie “Cuza-Vodă” Iași elaborat de către Serviciul Resurse Umane și Salarizare înregistrat sub nr. 28270 / 22.09. 2016;
- Adresa Spitalului Clinic de Obstetrică și Ginecologie “Cuza-Vodă” Iași nr.8476/29.08.2016, înregistrată la Consiliul Județean Iași sub nr.25509/29.08.2016;
- Nota de fundamentare privind aprobarea Organigramei și a Statului de funcții ale Spitalului Clinic de Obstetrică și Ginecologie “Cuza-Vodă” Iași nr.8475/29.08.2016;
- Legea nr. 95/2006, republicată, privind reforma în domeniul sănătății, cu modificările și completările ulterioare;
- Prevederile Ordinul Ministerului Sănătății nr.1224/2010 privind aprobarea normativelor de personal pentru asistența medicală spitalicească, precum și pentru modificarea și completarea Ordinului Ministrului Sănătății nr. 1.778/2006 privind aprobarea normativelor de personal;
- Prevederile Ordinul Ministerului Sănătății nr. 1500/2009 privind aprobarea Regulamentului de organizare și funcționare a secțiilor și compartimentelor de anestezie și terapie intensivă din unitățile sanitare;
- Prevederile O.M.S. nr.916/2006 privind aprobarea Normelor de supraveghere, prevenire și control al infecțiilor nosocomiale în unitățile sanitare;
- Prevederile Ordinul Ministerului Sănătății nr. 1706/2007, privind conducerea și organizarea unităților și compartimentelor de primire a urgențelor, cu modificările și completările ulterioare;
- Prevederile Ordinul Ministerului Sănătății nr. 834/2011 privind aprobarea Criteriilor pentru clasificarea pe categorii a unităților și subunităților sanitare, stabilirea nivelului de salarizare pe grade pentru personalul cu funcții de conducere, precum și funcțiile care beneficiază de un număr de clase suplimentare față de salariul de bază.
- Prevederile Legii nr. 53/2003 – Codul Muncii, cu modificările și completările ulterioare;
- Prevederile Hotărârii Consiliului Județean Iași nr. 169/30.06.2010 privind preluarea de către județul Iași a ansamblului de competențe și atribuții pentru Spitalul Clinic de Obstetrică și Ginecologie “Cuza-Vodă” Iași;
- Prevederile Hotărârii Consiliului Județean Iași nr.139/26.05.2016 privind aprobarea Organigramei și a Statului de funcții ale Spitalului Clinic de Obstetrică și Ginecologie “Cuza-Vodă” Iași;
- Prevederile art. 91, alin. (1), lit. a) și alin. (2), lit. c) din Legea administrației publice locale nr. 215/2001, republicată, cu modificările și completările ulterioare;

În temeiul art. 115, alin. (1), lit. c) din Legea nr. 215/2001, republicată, cu modificările și completările ulterioare,

HOTĂRĂȘTE :

Art. 1 – Cu data prezentei, se aprobă organigrama și statul de funcții pentru Spitalul Clinic de Obstetrică și Ginecologie “Cuza-Vodă” Iași, conform Anexei nr. 1, respectiv Anexei nr. 2, care fac parte integrată din prezenta hotărâre.

Art. 2 – Ducerea la îndeplinire a prevederilor prezentei hotărâri va fi asigurată de către Serviciul Resurse Umane și Salarizare, prin grija șefului de serviciu și de Spitalul Clinic de Obstetrică și Ginecologie “Cuza-Vodă” Iași, prin grija managerului.

Art. 3 - Biroul Relații Publice, Monitorul Oficial, Relațiile cu Consiliile Locale, Consilierii Județeni și Presa va comunica în copie prezenta hotărâre Serviciului Resurse Umane și Salarizare, Spitalului Clinic de Obstetrică și Ginecologie “Cuza-Vodă” Iași și Instituției Prefectului Județului Iași.

Art. 4 – Aducerea la cunoștință publică a prevederilor prezentei hotărâri va fi asigurată de către Biroul Relații Publice, Monitorul Oficial, Relațiile cu Consiliile Locale, Consilierii Județeni și Presa.

Data astăzi, _____ 2016

PREȘEDINTE,
Dr. ing. Maricea POPA

SECRETAR AL JUDEȚULUI IAȘI
CONTRASEMNEAZĂ,
Lăcrămioara VERNICĂ

DIRECȚIA JURIDICĂ,
DIRECTOR EXECUTIV,
Am luat la cunoștință de acest înscris oficial
și îmi asum responsabilitatea asupra legalității
Gabriela ALUNGULESEI

Susține proiectul de hotărâre,
Spitalul Clinic de Obstetrică și Ginecologie
“Cuza-Vodă” Iași
Manager, conf. dr. Iolanda BLIDARU

SERVICIUL RESURSE UMANE
ȘI SALARIZARE
ȘEF SERVICIU
Îmi asum responsabilitatea corectitudinii și legalității
în solidar cu întocmitorul înscrisului
Radu Gabriel APETREI

ÎNTOCMIT,
Îmi asum responsabilitatea pentru fundamentarea
corectitudinii și legalității acestui înscris oficial
Consilier Maria HALIP



Nr. 22270/22.09.2016

De acord să se supună dezbaterii plenului
Consiliului Județean Iași

PREȘEDINTE,
Dr. ing. Maricel POPA



RAPORT DE SPECIALITATE
privind aprobarea Organigramei și Statului de funcții
ale Spitalului Clinic de Obstetrică și Ginecologie „Cuza-Vodă” Iași

Structura organizatorică (organigrama și statul de funcții) a Spitalului Clinic de Obstetrică și Ginecologie „Cuza-Vodă” Iași a fost aprobată prin Hotărârea Consiliului Județean Iași nr.139/26.05.2016.

Spitalul Clinic de Obstetrică și Ginecologie “Cuza-Vodă” Iași, prin adresa nr.8476/29.08.2016, înregistrată la Consiliul Județean Iași sub nr.25509/29.08.2016, solicită aprobarea unei noi structuri de personal (organigramă și stat de funcții) și înaintează documentația în acest sens.

Conform Notei de fundamentare nr. 8475/29.08.2016 întocmită de unitatea sanitară, structura organizatorică a spitalului va cuprinde 704 posturi, față de cele 702 posturi aprobate în prezent.

Diferența de 2 posturi rezultă din:

- modificarea numărului de rezidenți repartizați de către Direcția de Sănătate Publică Iași pentru efectuarea stagiului de rezidențiat de la 64 posturi la 60 posturi;
- suplimentarea statului de funcții cu 5 posturi de asistent medical pentru Secția Neonatologie II;
- suplimentarea cu un post de medic pentru Unitatea de transport neonatal.

În structură se propun transformări de posturi prin redistribuire, conform normării efectuate potrivit O.M.S.nr.1500/2009, O.M.S. nr.916/2006 și O.M.S. nr.1224/2010.

În conformitate cu prevederile *art. 91, alin. (1), lit. a) și alin. (2), lit. c) din Legea administrației publice locale nr. 215/2001, republicată, cu modificările și completările ulterioare*, consiliul județean îndeplinește atribuții privind organizarea și funcționarea aparatului de specialitate al instituțiilor și serviciilor publice de interes județean, și în exercitarea acestor atribuții aprobă organigrama, statul de funcții, regulamentul de organizare și funcționare ale instituțiilor și serviciilor publice de interes județean.

Față de cele prezentate, supunem analizei plenului Consiliului Județean Iași, în vederea aprobării, proiectul de hotărâre privind aprobarea Organigramei și Statului de funcții ale Spitalului Clinic de Obstetrică și Ginecologie „Cuza-Vodă” Iași.

Am luat la cunoștință de acest înscris oficial și îmi asum responsabilitatea asupra legalității

DIRECȚIA JURIDICĂ,
Gabriela ALUNGULESEI

Îmi asum în totalitate responsabilitatea corectitudinii și legalității, în solidar cu întocmitorul înscrisului.

p. ȘEF SERVICIU,
Radu Gabriel APETREI

Îmi asum responsabilitatea pentru fundamentarea, corectitudinea, legalitatea întocmirii acestui înscris oficial,

consilier Maria HALIP



Nr. 28269 / 22.09.2016

**Expunere de motive,
privind aprobarea Organigramei și Statului de funcții
ale Spitalului Clinic de Obstetrică și Ginecologie „Cuza-Vodă” Iași**

Structura organizatorică (organigrama și statul de funcții) a Spitalului Clinic de Obstetrică și Ginecologie „Cuza-Vodă” Iași a fost aprobată prin Hotărârea Consiliului Județean Iași nr.139/26.05.2016.

Spitalul Clinic de Obstetrică și Ginecologie “Cuza-Vodă” Iași, prin adresa nr.8476/29.08.2016, înregistrată la Consiliul Județean Iași sub nr.25509/29.08.2016, solicită aprobarea unei noi structuri de personal (organigramă și stat de funcții).

Conform Notei de fundamentare nr. 8475/29.08.2016 întocmită de unitatea sanitară, structura organizatorică a spitalului va cuprinde 704 posturi, față de cele 702 posturi aprobate în prezent.

Diferența de 2 posturi rezultă din:

- modificarea numărului de rezidenți repartizați de către Direcția de Sănătate Publică Iași pentru efectuarea stagiului de rezidențiat de la 64 posturi la 60 posturi;
- suplimentarea statului de funcții cu 5 posturi de asistent medical pentru Secția Neonatologie II;
- suplimentarea cu un post de medic pentru Unitatea de transport neonatal.

În structură se propun transformări de posturi prin redistribuire, conform normării efectuate potrivit O.M.S.nr.1500/2009, O.M.S. nr.916/2006 și O.M.S. nr.1224/2010.

În conformitate cu prevederile *art. 91, alin. (1), lit. a) și alin. (2), lit. c) din Legea administrației publice locale nr. 215/2001, republicată, cu modificările și completările ulterioare*, consiliul județean îndeplinește atribuții privind organizarea și funcționarea aparatului de specialitate al instituțiilor și serviciilor publice de interes județean, și în exercitarea acestor atribuții aprobă organigrama, statul de funcții, regulamentul de organizare și funcționare ale instituțiilor și serviciilor publice de interes județean.

Față de cele prezentate, propun a se aproba organigrama și statul de funcții pentru Spitalul Clinic de Obstetrică și Ginecologie “Cuza-Vodă” Iași.





Spitalul Clinic de Obstetrică și Ginecologie

„Cuza Vodă” Iași

str. Cuza Voda, nr. 34, tel.0232 213000, fax 0232 215468, CUI: 4701320
Cod postal: 700038, e-mail: maternitatecv@iasi.rdsmail.ro sp_cuzavoda@hih.ro



Nr. 8476 / 29.08.2016

JE

30.08/16

Serv. Bugut - Reprezentare la
31.08.2016 Serv. Resurse Umane
Strat

CĂTRE,
CONSILIUL JUDEȚEAN IAȘI

Prin prezenta, va inaintam spre aprobare,:

- Statul de functii;
- Centralizatorul statului de functii;
- Organigrama;
- Nota de fundamentare a modificarii statului de functii;
- Hotararea Comitetului Director privind aprobarea Statului de Functii si a Organigramei aferente;

MANAGER,
CONF. UNIV. DR. BLIDARU IOLANDA ELENA



Intocmit,

Sef birou RUNOS,
Insp. Virlan Ioana



Spitalul Clinic de Obstetrică și Ginecologie
„Cuza Vodă” Iași

str. Cuza Voda, nr. 34, tel.0232 213000, fax 0232 215468, CUI: 4701320
Cod postal: 700038, e-mail: maternitatecv@iasi.rdsmail.ro sp_cuzavoda@hih.ro

Nr. *845* din *29.09.2016*

CATRE,
CONSILIUL JUDETEAN IASI

NOTA DE FUNDAMENTARE

privind aprobarea, Statului de functii si a organigramei septembrie 2016

Va inaintam, Statul de Functii si Organigrama aferenta incepand cu septembrie 2016 cu modificarile rezultate.

Diferenta de la statul de functii aprobat in mai 2016 si cel propus pentru septembrie 2016 rezulta din :

- Modificarea numarului de rezidenti repartizati de catre Directia de Sanatate Publica Iasi in unitatea noastra pentru efectuarea stagiului de rezidentiat de la 64 posturi la 60 posturi ;
- In cadrul Compartimentului managementul calitatii -transformarea postului de consilier juridic II intr-un post de referent de specialitate II.
- Suplimentarea statului de functii cu 5 posturi de asistent medical pentru sectia de Neonatologie II;
- Suplimentarea statului de functii cu un post de medic pentru Unitatea de transport neonatal;

In argumentarea solicitarii suplimentarii statului de functii cu posturile mai sus mentionate subliniem faptul ca in cadrul sectiei de Neonatologie II posturile normate sunt sub limita minima a normativului aprobat prin Ordin 1224/2010 si ca in cadrul sectiei functioneaza Centru Regional de Terapie Intensiva Neonatala unitate de nivel III care, in conformitate cu prevederile Ordin MSF 910/18.11.2002 are obligatia de a asigura transportul nou nascutului cu risc major din Regiunea de Nord Est a Moldovei de la unitatile de nivel I si II.

- Transformarea a trei posturi din sef birou in sef serviciu. Transformarea posturilor se face cu respectarea prevederilor din anexa 22 Ordin nr.834/2011 privind aprobarea Criteriilor pentru clasificarea pe categorii a unităților și subunităților sanitare, stabilirea nivelului de salarizare pe grade pentru personalul cu funcții de conducere, precum și funcțiile care beneficiază de un număr de clase suplimentare față de salariul de bază.

In cadrul sectiilor de obstetrica ginecologie normarea s-a facut la o valoare medie a normativului tinandu-se seama de adresabilitatea pacientilor pentru fiecare sectie astfel :

- Ginecologie I –35 paturi - personal medical superior 6.5 posturi, personal mediu medical 11 posturi, personal auxiliar medical 5 posturi.

- Ginecologie II -25 paturi - personal medical superior 5 posturi, personal mediu medical 6 posturi, personal auxiliar medical 5 posturi.
- Obstetrica I – 55 paturi - personal medical superior posturi 9, personal mediu medical 16 posturi, personal auxiliar medical 12 posturi.
- Obstetrica II – 45 paturi - personal medical superior posturi 7, personal mediu medical 15 posturi, personal auxiliar medical 10 posturi.
- Obstetrica III -50 paturi - personal medical superior posturi 7, personal mediu medical 15 posturi, personal auxiliar medical 12 posturi.
- Gravide cu risc – 15 paturi - personal medical superior 1 post, personal mediu medical 6 posturi, personal auxiliar medical 5 posturi.
- Compartiment medicina materno fetala – 10 paturi - personal medical superior 1 post, personal mediu medical 4 posturi, personal auxiliar medical 3 posturi.
- In numarul de posturi normate pentru personalul medical superior sunt incluse si posturile fixe care deservece Blocul operator , Blocul de nasteri precum si posturile aferente cabinetelor medicale de specialitate din ambulatoriu integrat.

In cadrul sectiilor de neonatologie posturile normate sunt sub limita minima a normativului :

- Neonatologie I - personal medical superior 7 posturi, personal mediu medical 34 posturi, personal auxiliar medical 13 posturi.
- Neonatologie II - personal medical superior 13 (8.5 terapie intensiva si 4.5 prematuri) posturi, personal mediu medical 56 (35 terapie intensiva si 26 prematuri) posturi, personal auxiliar medical 21 (10 terapie intensiva, 11 prematuri).
- In cadrul sectiei de Neonatologie II au fost normate posturi fixe pentru bucataria dietetica (bucataria dietetica - personal mediu medical 4 posturi, personal auxiliar medical 1 posturi; unitate transport – personal auxiliar medical 2 posturi).
- Unitatea de transport neonatal- personal medical superior 1 post, personal mediu medical 1 post, personal auxiliar medical 2 posturi. Normarea personalului pentru personalul Unitatii de transport s-a facut conform Ordin MSF 910/18.11.2002;

Sectia de ATI - personal medical superior 6 posturi, personal mediu medical 36 posturi, personal auxiliar medical 16 posturi.

Normarea s-a facut conform Ordin 1500/ 24.11.2009 privind aprobarea Regulamentului de organizare si functionare a sectiilor si compartimentelor de anestezie si terapie intensiva din unitatile sanitare considerindu-se sectie de categoria a II a cu 6 paturi de TI si 24 paturi post operatorii .

In cadrul serviciului de combatere si prevenire a infectiilor nozocomiale normarea s-a facut tinand cont de Ordin 916/2006 privind aprobarea Normelor de supraveghere, prevenire și control al infecțiilor nosocomiale în unitățile sanitare astfel : personal medical superior 1 post, personal mediu medical 2 posturi, personal auxiliar medical 1 post continuitatea activitatii asigurandu-se prin contract de prestari servicii.

Posturile fixe normate pe unitate au fost repartizate in functie de necesitati prin decizia Comitetului Director astfel : Bloc operator - (6 Sali de operatie) personal mediu 24 posturi, personal auxiliar 20 posturi, Bloc de nastere - personal mediu 20 posturi, personal auxiliar 11 posturi, Camera de garda - personal mediu 7 posturi, personal auxiliar 15 posturi, Sterilizare- personal mediu 8 posturi, Laborator - personal medical superior 2 posturi, alt personal medical superior 3 posturi personal mediu, 14 posturi, personal auxiliar 1 post, Radiologie – personal medical superior -1 post, personal mediu 4 posturi, Transfuzii – personal mediu medical – 5 posturi, explorari functionale - personal mediu medical 2 posturi, Spitalizare zi – personal mediu medical 1 post, personal auxiliar medical 1 post, Birou internari – personal mediu sanitar – 5

posturi, Statistica – personal mediu medical 12 posturi, Laborator diagnostic prenatal – persoana medicală superioară 0.5 post, alt personal medical superior 1 post.

Conform structurii în ambulatoriu integrat al spitalului sunt 5 cabinete de specialitate obstetrică ginecologie, 1 cabinet de specialitate neonatologie și un cabinet de psihologie- alt personal cu studii superioare 3 posturi, personal mediu 6 posturi, personal auxiliar 1 post.

În cadrul Farmaciei cu circuit închis sunt normate conform Ordin 1224/2010 pentru alt personal cu studii superioare 3 posturi, personal mediu 4 posturi, personal auxiliar 1 post;

Serviciul de anatomie care cuprinde trei compartimente, respectiv :citologie, histopatologie, prosectura are normat conform Ordinului 1224/2010 pentru personalul medical superior -3 posturi, alt personal medical superior 1 post , personal mediu medical 5 posturi, personal auxiliar 1 post.

Din totalul numărului de posturi normate pe unitate 18 posturi sunt posturi alocate personalului superior medical angajați în unitate cu contracte individuale de muncă cu timp parțial, majoritatea fiind medici cu integrare UMF .

Ținând cont de argumentele expuse mai sus, vă solicităm aprobarea statului de funcții cu 704 posturi din care în prezent sunt vacante un număr de 66 de posturi, astfel:

- medici – 5.5 posturi;
- personal medical superior – 6.5 posturi;
- personal mediu sanitar – 27 posturi;
- personal auxiliar -17 posturi;
- tesa – 6 posturi;
- muncitori – 3 posturi.

Începând cu august 2016 personalul unității va fi salarizat în conformitate cu prevederile OUG 20/2016 pentru modificarea și completarea Ordonanței de urgență a Guvernului nr. 57/2015 privind salarizarea personalului plătit din fonduri publice în anul 2016, prorogarea unor termene, precum și unele măsuri fiscal-bugetare și pentru modificarea și completarea unor acte normative

Modificările din statul de funcții s-au făcut în funcție de necesitățile unității cu încadrarea în normativul de personal aprobat prin OMS 1224/2010 și cu încadrarea în fondurile alocate pentru cheltuielile de personal pe 2016 .

În contextul celor prezentate mai sus, propunem aprobarea Organigramei și a Statului de Funcții ale Spitalului Clinic De Obstetrică Ginecologie “Cuza Voda” Iași.

Director Financiar contabil,
Ec. Cosescu Gica

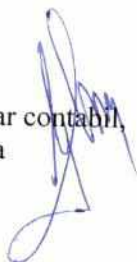

Intocmit,
Insp. Virlan Ioana



Manager,
Conf.Univ.Dr. Blidaru Iolanda Elena



Spitalul Clinic de Obstetrica Ginecologie "Cuza Voda" Iasi

Anexa la HGR

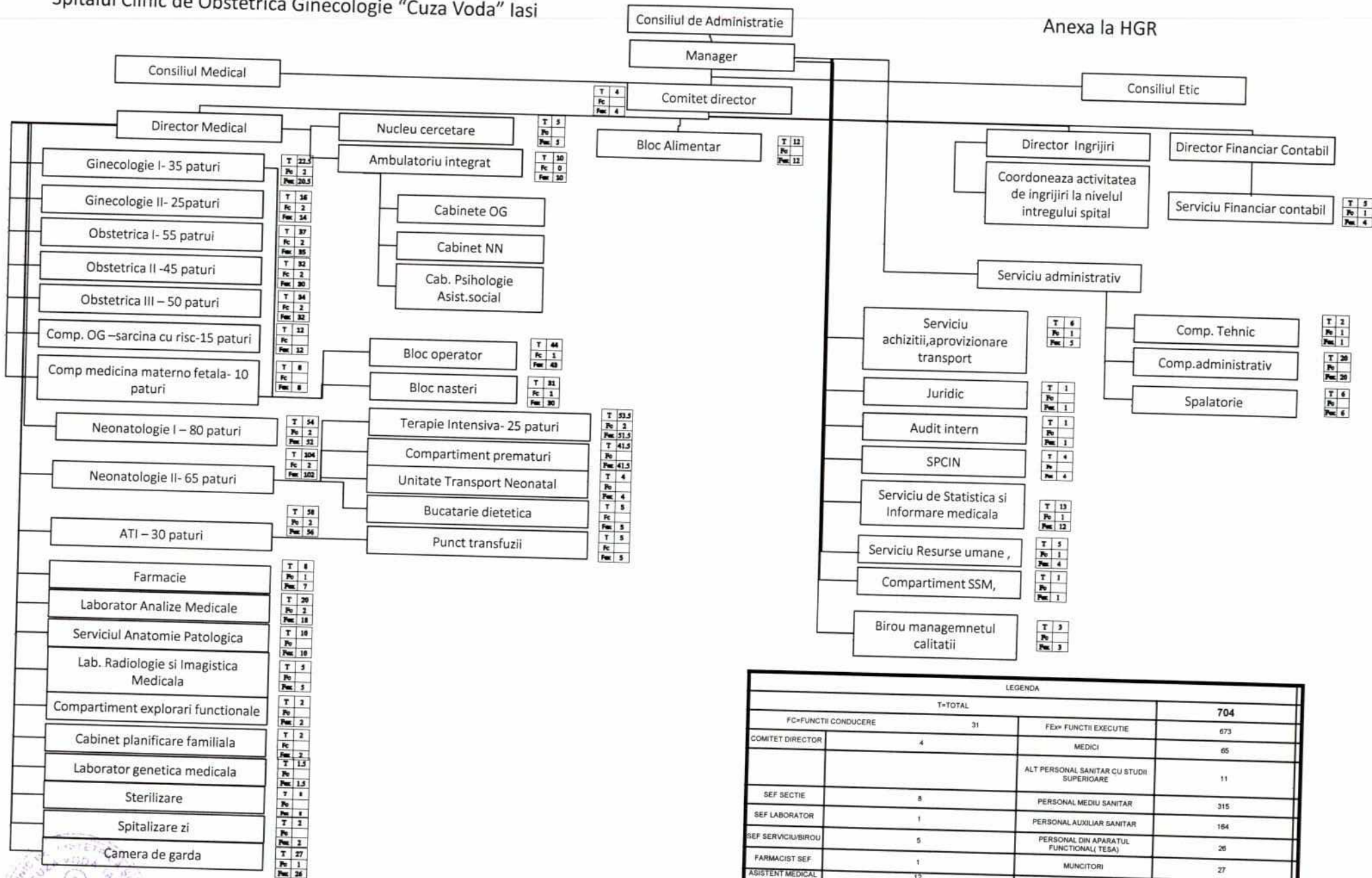

LEGENDA			
T=TOTAL		704	
FC=FUNCTII CONDUCERE	31	FEX= FUNCTII EXECUTIE	673
COMITET DIRECTOR	4	MEDICI	65
		ALT PERSONAL SANITAR CU STUDII SUPERIOARE	11
SEF SECTIE	8	PERSONAL MEDIU SANITAR	315
SEF LABORATOR	1	PERSONAL AUXILIAR SANITAR	164
SEF SERVICIU/BIROU	5	PERSONAL DIN APARATUL FUNCTIONAL(TESA)	26
FARMACIST SEF.	1	MUNCITORI	27
ASISTENT MEDICAL SEF	12	REZIDENTI	60
		CERCETARE	5
TOTAL NUMAR PATURI = 410			

Manager Conf.Univ. Dr. Blidaru Iolanda Elena



Spitalul Clinic de Obstetrica Ginecologie "Cuza Voda" Iasi

Anexa la HGR

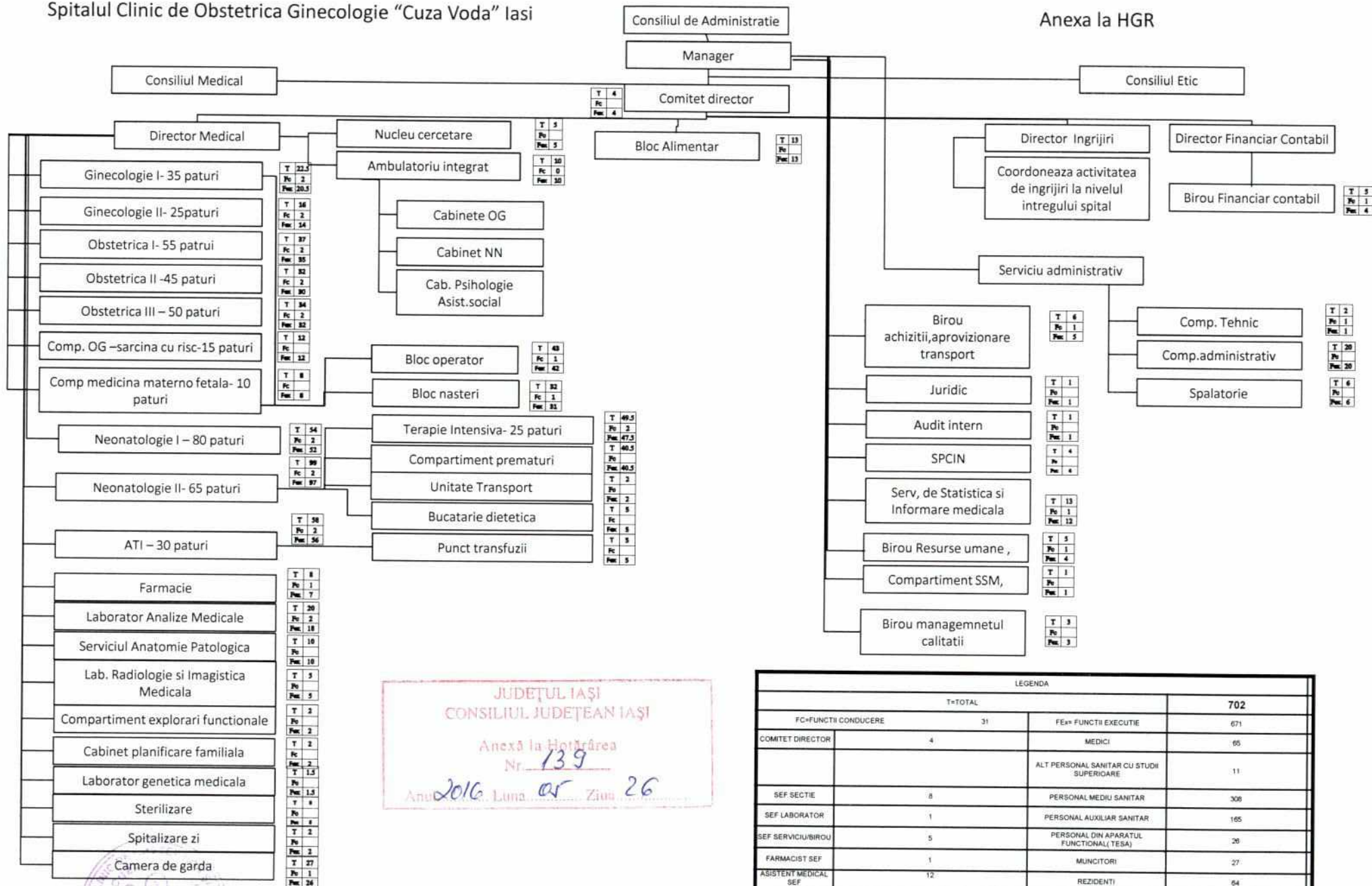

JUDEȚUL IAȘI
 CONSILIUL JUDEȚEAN IAȘI
 Anexă la Hotărârea
 Nr. 139
 Anul 2016 Luna 05 Ziua 26

LEGENDA			
T=TOTAL		702	
FC=FUNCTII CONDUCERE	31	FE= FUNCTII EXECUTIE	671
COMITET DIRECTOR	4	MEDICI	65
		ALT PERSONAL SANITAR CU STUDII SUPERIOARE	11
SEF SECTIE	8	PERSONAL MEDIU SANITAR	308
SEF LABORATOR	1	PERSONAL AUXILIAR SANITAR	165
SEF SERVICIU/BIROU	5	PERSONAL DIN APARATUL FUNCTIONAL (TESA)	28
FARMACIST SEF	1	MUNCITORI	27
ASISTENT MEDICAL SEF	12	REZIDENTI	64
		CERCETARE	5
TOTAL NUMAR PATURI = 416			

Manager Conf.Univ. Dr. Blidaru Iolanda Elena

Spitalul Clinic de Obstetrica Ginecologie "Cuza Voda" Iasi

Anexa la HGR

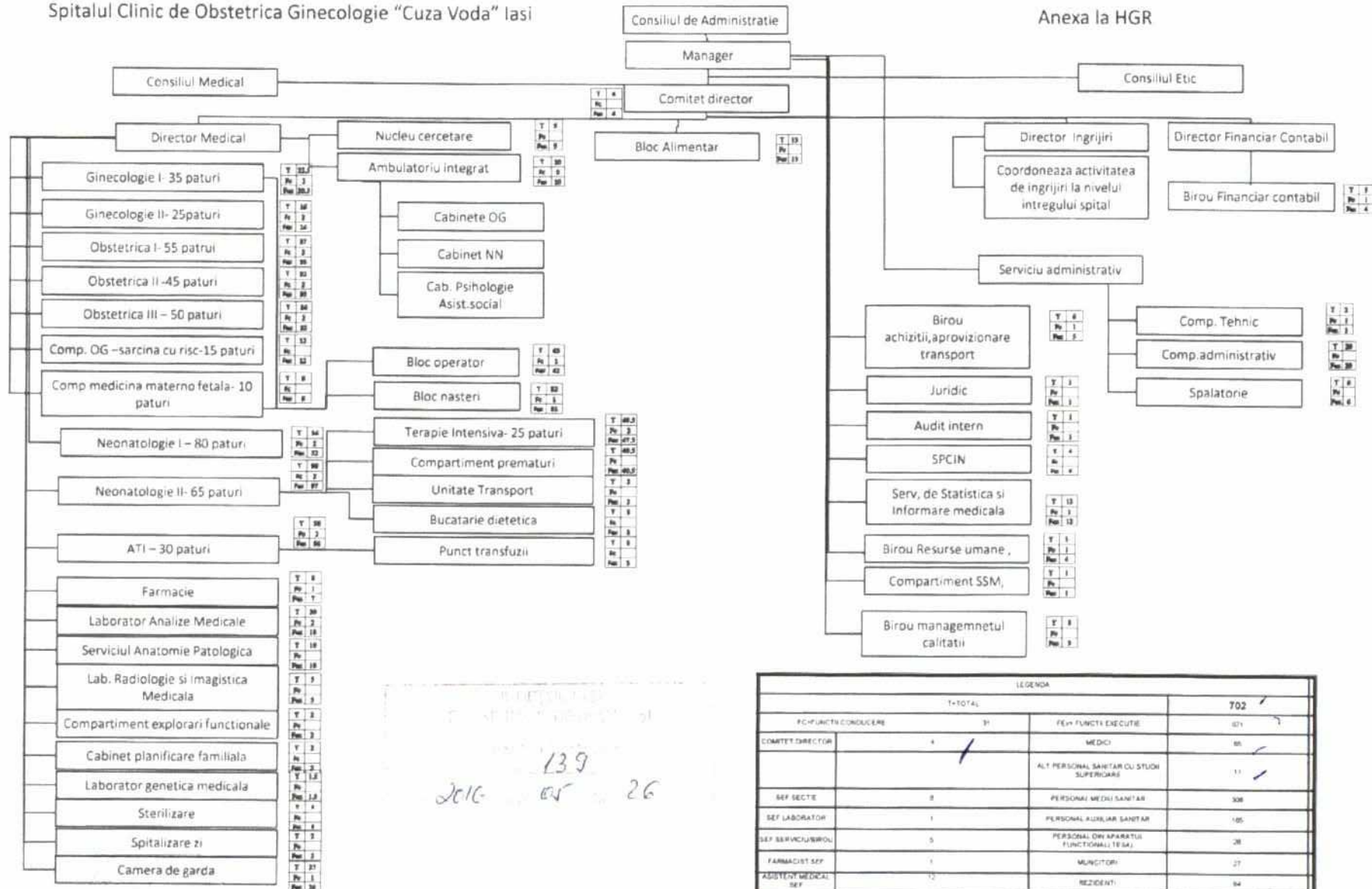

Manager Conf.Univ. Dr. Blidaru Iolanda Elena

[Handwritten signature]

139
2016-05-26

LEGENDA		
TOTAL	FC-FUNCTIA CONDUCERE	FE-FUNCTIA EXECUTIE
702	31	671
COMITET DIRECTOR	4	MEDICI
		ALT PERSONAL SANITAR OU STUDII SUPERIOARE
REF SECTE	3	PERSONAL MEDIU SANITAR
REF LABORATOR	1	PERSONAL AUXILIAR SANITAR
REF SERVICIU/BIROU	5	PERSONAL DIN APARATUL FUNCTIONAL TERAPIA
FARMACIST SEF	1	MUNTORI
ASISTENT MEDICAL SEF	12	REZIDENTI
		CERCETARE
		5

TOTAL NUMAR PATURI = 630

TABEL PRIVIND STRUCTURA POSTURILOR
la data de 01.09.2016

Structura	Normat	Ocupat	Vacant
Spital unitatea cu paturi	630	568	62
Comitet director	4	4	
Medici	71	64.5	6.5
Alt personal sanitar superior	13	9.5	3.5
Asistenți medicali cu std. S/SSD/PL/M	306	280	26
Statisticieni medicali, registratori medicali	15	14	1
Infirmiere	95	88	7
Îngrijitoare	57	49	8
Spalatorese	6	6	
Brancardieri	3	2	1
Soferi autosanitară	2	2	
TESA, operator date farmacie	30	24	6
Asistență religioasă	1	1	
Muncitori întreținere și reparații	17	17	0
Muncitori bloc alimentară*	10	7	3
Ambulatoriu integrat din care:	7	6	1
Medici			
Alt personal sanitar superior			
Asistenți medicali cu std. S/SSD/PL/M	4	4	
Statisticieni medicali, registratori medicali	2	2	
Îngrijitoare	1	0	1
Unitatea de primire a urgențelor, din care:			
Medici			
Alt personal sanitar superior			
Asistenți medicali cu std. S/SSD/PL/M			
Registratori medicali			
Infirmiere			
Îngrijitoare			
Brancardieri			
TESA			
Secții exterioare org. conf. H.G. 261/2000, din care:			
Medici			
Asistenți medicali cu std. S/SSD/PL/M			
Transferuri	67	64	3
Medici rezidenți anii I-V	60	60	
Cercetatori	5	2	3
Cabinet planing	2	2	
TOTAL UNITATE	704	638	66

MANAGER,
Conf. Univ.Dr. BLIDARU IOLANDA ELENA



Sef birou RUNOS,
Insp. Virlan Ioana



ANEXA LA STATUL DE FUNCTII (CENTRALIZATOR)

Valabil cu data de 01.09.2016

Nr. crt.	Funcția	Denumire specialitate	Gradul/Gradul profesional/ Treapta profesionala	Nivelul de studii	Nr. de posturi
1	SPITAL				630
2	Funcții de conducere				31
3	Comitet Director				4
	Manager	OBSTETRICA GINECOLOGIE	GRADUL II	S	1
	Director medical	PEDIATRIE SI NEONATOLOGIE	GRADUL II	S	1
	Director financiar contabil	ECONOMIE	GRADUL II	S	1
	Director ingrijiri	OBSTETRICA GINECOLOGIE	GRADUL II	S	1
4	Sef sectie				8
		OBSTETRICA GINECOLOGIE	GRADUL II	S	5
		ATI	GRADUL II	S	1
		NEONATOLOGIE	GRADUL II	S	1
		PEDIATRIE	GRADUL II	S	1
5	Sef de laborator	CHIMIST	GRADUL II	S	1
6	Farmacist sef	FARMACIE	GRADUL II	S	1
7	Asistent sef				12
		MOASA		S	4
		OBSTETRICA GINECOLOGIE		PL	4
		MEDICINA GENERALA		PL	2
		PEDIATRIE		PL	1
		LABORATOR		PL	1
8	Alte functii de conducere				5
	Sef serviciu	ECONOMIE	GRADUL II	S	3
	Sef serviciu	CHIMIE	GRADUL II	S	1
	Sef serviciu	ELECTRONICA	GRADUL II	S	1
9	Funcții de executie				599
9.1	Medici				63
	Medici	OBSTETRICA GINECOLOGIE	Primar	S	28
	Medici	ATI	Primar	S	4
	Medici	NEONATOLOGIE	Primar	S	8
	Medici	PEDIATRIE	Primar	S	3.5
	Medici	LABORATOR	Primar	S	1
	Medici	ANATOMIE PATOLOGICA	Primar	S	2
	Medici	EPIDEMIOLOGIE	Primar	S	1
	Medici	OFTALMOLOGIE	Primar	S	0.5
	Medici	GENETICA MEDICALA	Primar	S	0.5
	Medici	OBSTETRICA GINECOLOGIE	Specialist	S	4.5
	Medici	ATI	Specialist	S	1
	Medici	ANATOMIE PATOLOGICA	Specialist	S	1
	Medici	LABORATOR	Specialist	S	1
	Medici	NEONATOLOGIE	Specialist	S	4
	Medici	PEDIATRIE	Specialist	S	2
	Medici	RADIOLOGIE	Specialist	S	1
9.2	Alt personal cu studii superioare				11
	farmacist	FARMACIE	primar	S	2
	asistent social	FILOZOFIE	principal	S	1
	chimist	CHIMIE	principal	S	2
	kinetoterapeut	KINETOTERAPIE	principal	S	1
	biolog	BIOLOGIE	specialist	S	2
	psiholog	PSIHOLOGIE	specialist	S	1

	psiholog	PSIHOLOGIE	practicant	S	1
	bioinginer	BIOINGINERIE		S	1
9.3	Personal mediu sanitar				309
	Moasa	MOASA	principal	S	20
	Moasa	MOASA	baza	S	5
	Asistent medical	MEDICINA GENERALA	principal	S	23
	Asistent medical	RADIOLOGIE	principal	S	1
	Asistent medical	ANATOMIE PATOLOGICA	principal	S	1
	Asistent medical	LABORATOR	principal	S	1
	Asistent medical	MEDICINA GENERALA	baza	S	15
	Asistent medical	MEDICINA GENERALA	deb.	S	3
	Asistent medical	MEDICINA GENERALA	principal	SSD	1
	Asistent medical	OBSTETRICA GINECOLOGIE	principal	PL	43
	Asistent medical	MEDICINA GENERALA	principal	PL	107
	Asistent medical	PEDIATRIE	principal	PL	15
	Asistent medical	LABORATOR	principal	PL	8
	Asistent medical	ANATOMIE PATOLOGICA	principal	PL	1
	Asistent medical	FARMACIE	principal	PL	4
	Asistent medical	IGIENA	principal	PL	2
	Asistent medical	RADIOLOGIE	principal	PL	1
	Asistent medical	MEDICINA GENERALA	baza	PL	40
	Asistent medical	MEDICINA GENERALA	deb.	PL	1
	Autopsier			M	1
	Sora medicala	ANATOMIE PATOLOGICA	principal	M	1
	Statisticieni principali		principal	M	5
	Statisticieni		baza	M	2
	Statisticieni		deb.	M	1
	Registratori principali		principal	M	4
	Registratori medicali		baza	M	3
9.4	Personal auxiliar sanitar				163
	infirmiere		baza	M	58
	ingrijitoare		baza	Generale	37
	ingrijitoare			M	26
	spalatorese			Generale	31
	spalatorese			Medii	3
	brancardieri			Generale	3
	Sofer autosanitar			Medii	3
10	Personal din aparatul functional			II	2
	Asistenta religioasa				26
	Auditor			S	1
	Consilier juridic		I	S	1
	Medic		IA	S	1
	Economist			S	1
	Economist		IA	S	4
	Economist		I	S	2
	Economist		II	S	1
	Referent specialitate		I	S	2
	Referent specialitate		II	S	2
	Referent specialitate		deb.	S	1
	Analist programator			S	1
	Operator date			S	1
	Referent IA			Medii	1
	Referent		IA	Medii	1
	Secretar dactilograf IA		II	Medii	1
	Secretar		IA	Medii	1
	Sef depozit I			Medii	1
	Functionar		I	Medii	1
	Magaziner			Medii	1
	Arhivar		I	Medii	1
	Personal pentru activitati de intretinere, deservire posturi fixe si prepararea hranei - muncitori			Medii	1
					27

	Muncitor calificat		I	Medii	9
	Muncitor calificat		I	Generale	1
	Muncitor calificat		II	Medii	1
	Muncitor calificat		II	Generale	1
	Muncitor calificat		III	Medii	2
	Muncitor calificat		III	Generale	2
	Muncitor calificat		IV	Medii	4
	Muncitor necalificat			Medii	1
	Muncitor necalificat			Generale	6
11	AMBULATORIU INTEGRAT				
11.1	Personal mediu sanitar				6
	Asistent medical	MEDICINA GENERALA	principal	PL	3
	Asistent medical	MEDICINA GENERALA	baza	PL	1
	Statisticieni		baza	M	1
	Statisticieni		principal	M	1
11.2	Personal auxiliar sanitar				1
	ingrijitoare			Generale	1
	TOTAL AMBULATORIU				7
12	TRANSFERURI				
12.1	Cercetatori stiintifici gradul III	OBSTETRICA GINECOLOGIE			1
12.2	Cercetatori stiintifici	OBSTETRICA GINECOLOGIE			3
12.3	Asistenti cercetare	OBSTETRICA GINECOLOGIE			1
12.4	Medici primari	MEDICINA GENERALA			2
12.5	Medici rezidenti anul I				22
		OBSTETRICA GINECOLOGIE			15
		GENETICA MEDICALA			5
		GASTROENTEROLOGIE			1
		OFTALMOLOGIE			1
12.6	Medici rezidenti anul II				12
		OBSTETRICA GINECOLOGIE			8
		NEONATOLOGIE			1
		PNEUMOLOGIE			1
		GENETICA MEDICALA			2
12.7	Medici rezidenti anul III				17
		OBSTETRICA GINECOLOGIE			14
		NEONATOLOGIE			3
12.8	Medici rezidenti anul IV				7
		OBSTETRICA GINECOLOGIE			5
		NEONATOLOGIE			1
		ANATOMIE PATOLOGICA			1
12.9	Medici rezidenti anul V				2
		OBSTETRICA GINECOLOGIE			2
	TOTAL TRANSFERURI				67
	TOTAL SPITAL - AMBULATORIU - TRANSFERURI				704

MANAGER ,
CONF. UNIV. DR BLIDARU IOLANDA



Sef birou RUNOS,
Insp. Virlan Ioana

STAT DE FUNCTII
 Valabil la data de 01.09.2016

COMITET DIRECTOR

Nr. crt.	STRUCTURA	Funcția contractuală		Specialitatea	Grad/Treapta profesională	Nivelul studiilor	Norma/post	
		de conducere	de executie					
1	Manager	Cond.		OBSTETRICĂ GINECOLOGIE	GRADUL II	S	1	
2	Director medical	Cond.		PEDIATRIE ȘI NEONATOLOGIE	GRADUL II	S	1	
3	Director financiar contabil	Cond.		ECONOMIE	GRADUL II	S	1	
4	Director îngrijiri	Cond.		OBSTETRICĂ GINECOLOGIE	GRADUL II	S	1	

SECTIA CLINICA GINECOLOGIE I = 35 paturi +cabinet obstetrica ginecologie

Personal superior medical

5	medic sef sectie	Cond.		OBSTETRICĂ GINECOLOGIE	GRADUL II	S	1	
6	medic		Exec.	OBSTETRICĂ GINECOLOGIE	primar	S	0.5	
7	medic		Exec.	OBSTETRICĂ GINECOLOGIE	primar	S	1	
8	medic		Exec.	OBSTETRICĂ GINECOLOGIE	primar	S	1	
9	medic		Exec.	OBSTETRICĂ GINECOLOGIE	primar	S	1	
10	medic		Exec.	OBSTETRICĂ GINECOLOGIE	primar	S	1	
11	medic		Exec.	OBSTETRICĂ GINECOLOGIE	primar	S	1	

Personal mediu sanitar

12	asistent medical sef	Cond.		OBSTETRICĂ GINECOLOGIE	principal	PL	1	
13	asistent medical		Exec.	OBSTETRICĂ GINECOLOGIE	principal	PL	1	
14	asistent medical		Exec.	MEDICINA GENERALA	principal	PL	1	
15	asistent medical		Exec.	OBSTETRICĂ GINECOLOGIE	principal	PL	1	
16	asistent medical		Exec.	MEDICINA GENERALA	principal	PL	1	
17	asistent medical		Exec.	OBSTETRICĂ GINECOLOGIE	principal	PL	1	
18	asistent medical		Exec.	MEDICINA GENERALA	principal	PL	1	
19	asistent medical		Exec.	MEDICINA GENERALA	principal	PL	1	
20	asistent medical		Exec.	MEDICINA GENERALA	principal	PL	1	



21	asistent medical		Exec.	MEDICINA GENERALA	principal	PL	1	
22	asistent medical		Exec.	MEDICINA GENERALA	principal	PL	1	

Personal auxiliar sanitar

23	infirmiera		Exec.		baza	Generale	1	
24	infirmiera		Exec.		baza	Medii	1	
25	infirmiera		Exec.		baza	Medii	1	
26	infirmiera		Exec.		baza	Medii	1	

27	ingrijitoare		Exec.		baza	Generale	1	
----	--------------	--	-------	--	------	----------	---	--

TOTAL SECTIE	Normate	Ocupate	Vacante
MEDICI	6.5	6.5	0
PERSONAL MEDIU	11	10	1
PERSONAL AUXILIAR	5	5	0
infirmier	4	4	0
ingrijitor	1	1	0

SECTIA CLINICA GINECOLOGIE II = 25 paturi +cabinetobstetrica ginecologie

Personal superior medical

28	medic sef sectie	Cond.		OBSTETRICA GINECOLOGIE	GRADUL I	S	1	
29	medic		Exec.	OBSTETRICA GINECOLOGIE	primar	S	0.5	
30	medic		Exec.	OBSTETRICA GINECOLOGIE	primar	S	0.5	
31	medic		Exec.	OBSTETRICA GINECOLOGIE	primar	S	0.5	
32	medic		Exec.	OBSTETRICA GINECOLOGIE	primar	S	1	
33	medic		Exec.	OBSTETRICA GINECOLOGIE	primar	S	0.5	
34	medic		Exec.	OBSTETRICA GINECOLOGIE	primar	S	0.5	
35	medic		Exec.	OBSTETRICA GINECOLOGIE	specialist	S	0.5	

Personal mediu sanitar

36	asistent medical sef	Cond.		OBSTETRICA GINECOLOGIE	principal	PL	1	
37	moasa licentiata		Exec.	MOASA	principal	S	1	
38	moasa licentiata		Exec.	MOASA	principal	S	1	
39	asistent medical		Exec.	MEDICINA GENERALA	principal	PL	1	
40	asistent medical		Exec.	MEDICINA GENERALA	principal	PL	1	
41	asistent medical		Exec.	MEDICINA GENERALA	principal	PL	1	

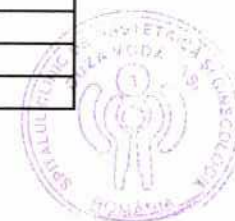

Personal auxiliar sanitar

42	infirmiera		Exec.		baza	Medii	1	
43	infirmiera		Exec.		baza	Generale	1	
44	infirmiera		Exec.		baza	Medii	1	

45	ingrijitoare		Exec.		baza	Medii	1	
46	ingrijitoare		Exec.		baza	Medii	1	

TOTAL SECTIE	Normate	Ocupate	Vacante
MEDICI	5	4.5	0.5
PERSONAL MEDIU	6	6	0
PERSONAL AUXILIAR	5	5	0
infirmier	3	3	0
ingrijitor	2	2	0

SECTIA CLINICA OBSTETRICA I = 55 paturi +cabinete obstetrica ginecologie

Personal superior medical

47	medic sef sectie	Cond.		OBSTETRICA GINECOLOGIE	GRADUL II	S	1	
48	medic		Exec.	OBSTETRICA GINECOLOGIE	primar	S	0.5	
49	medic		Exec.	OBSTETRICA GINECOLOGIE	primar	S	0.5	
50	medic		Exec.	OBSTETRICA GINECOLOGIE	primar	S	1	
51	medic		Exec.	OBSTETRICA GINECOLOGIE	primar	S	0.5	
52	medic		Exec.	OBSTETRICA GINECOLOGIE	primar	S	0.5	
53	medic		Exec.	OBSTETRICA GINECOLOGIE	primar	S	0.5	
54	medic		Exec.	OBSTETRICA GINECOLOGIE	primar	S	0.5	
55	medic		Exec.	OBSTETRICA GINECOLOGIE	primar	S	0.5	
56	medic		Exec.	OBSTETRICA GINECOLOGIE	primar	S	1	
57	medic		Exec.	OBSTETRICA GINECOLOGIE	primar	S	1	
58	medic		Exec.	OBSTETRICA GINECOLOGIE	specialist	S	0.5	
59	medic		Exec.	OBSTETRICA GINECOLOGIE	specialist	S	1	

Personal mediu sanitar

60	asistent medical sef	Cond.		MEDICINA GENERALA	principal	PL	1	
61	asistent medical		Exec.	MEDICINA GENERALA	principal	S	1	



62	asistent medical		Exec.	OBSTETRICA GINECOLOGIE	principal	PL	1	
63	asistent medical		Exec.	MEDICINA GENERALA	principal	PL	1	
64	asistent medical		Exec.	MEDICINA GENERALA	principal	PL	1	
65	asistent medical		Exec.	MEDICINA GENERALA	principal	PL	1	
66	asistent medical		Exec.	OBSTETRICA GINECOLOGIE	principal	PL	1	
67	asistent medical		Exec.	OBSTETRICA GINECOLOGIE	principal	PL	1	
68	asistent medical		Exec.	MEDICINA GENERALA	principal	PL	1	
69	asistent medical		Exec.	OBSTETRICA GINECOLOGIE	principal	PL	1	
70	asistent medical		Exec.	MEDICINA GENERALA	principal	PL	1	
71	asistent medical		Exec.	MEDICINA GENERALA	principal	PL	1	
72	asistent medical		Exec.	MEDICINA GENERALA	principal	PL	1	
73	asistent medical		Exec.	MEDICINA GENERALA	principal	PL	1	
74	asistent medical		Exec.	MEDICINA GENERALA	baza	PL	1	
75	asistent medical		Exec.	MEDICINA GENERALA	baza	PL	1	

Personal auxiliar sanitar

76	infirmiera		Exec.		baza	Medii	1	
77	infirmiera		Exec.		baza	Generale	1	
78	infirmiera		Exec.		baza	Medii	1	
79	infirmiera		Exec.		baza	Generale	1	
80	infirmiera		Exec.		baza	Medii	1	
81	infirmiera		Exec.		baza	Medii	1	
82	infirmiera		Exec.		baza	Medii	1	

83	ingrijitoare		Exec.		baza	Medii	1	
84	ingrijitoare		Exec.		baza	Medii	1	
85	ingrijitoare		Exec.		baza	Medii	1	
86	ingrijitoare		Exec.		baza	Medii	1	
87	ingrijitoare		Exec.		baza	Medii	1	

TOTAL SECTIE

Normate

Ocupate

Vacante

MEDICI

9

8.5

0.5

PERSONAL MEDIU

16

13

3

PERSONAL AUXILIAR

12

10

2

infirmier

7

5

2

ingrijitor

5

5

0



SECTIA CLINICA OBSTETRICA II = 45 paturi +cabinete ginecologie

Personal superior medical

88	medic sef sectie	Cond.		OBSTETRICA GINECOLOGIE	GRADUL II	S	1	
89	medic		Exec.	OBSTETRICA GINECOLOGIE	primar	S	0.5	
90	medic		Exec.	OBSTETRICA GINECOLOGIE	primar	S	1	
91	medic		Exec.	OBSTETRICA GINECOLOGIE	primar	S	0.5	
92	medic		Exec.	OBSTETRICA GINECOLOGIE	primar	S	1	
93	medic		Exec.	OBSTETRICA GINECOLOGIE	primar	S	1	
94	medic		Exec.	OBSTETRICA GINECOLOGIE	primar	S	0.5	
95	medic		Exec.	OBSTETRICA GINECOLOGIE	primar	S	0.5	
96	medic		Exec.	OBSTETRICA GINECOLOGIE	primar	S	0.5	
97	medic		Exec.	OBSTETRICA GINECOLOGIE	specialist	S	0.5	

Personal mediu sanitar

98	asistent medical sef interimar	Cond.		MOASA	principal	S	1	
99	moasa licentiata		Exec.	MOASA	principal	S	1	
100	moasa licentiata		Exec.	MOASA	baza	S	1	
101	moasa licentiata		Exec.	MOASA	baza	S	1	
102	asistent medical		Exec.	MEDICINA GENERALA	baza	S	1	
103	asistent medical		Exec.	MEDICINA GENERALA	principal	PL	1	
104	asistent medical		Exec.	MEDICINA GENERALA	principal	PL	1	
105	asistent medical		Exec.	OBSTETRICA GINECOLOGIE	principal	PL	1	
106	asistent medical		Exec.	MEDICINA GENERALA	principal	PL	1	
107	asistent medical		Exec.	OBSTETRICA GINECOLOGIE	principal	PL	1	
108	asistent medical		Exec.	MEDICINA GENERALA	principal	PL	1	
109	asistent medical		Exec.	MEDICINA GENERALA	principal	PL	1	
110	asistent medical		Exec.	MEDICINA GENERALA	baza	PL	1	
111	asistent medical		Exec.	MEDICINA GENERALA	baza	PL	1	
112	asistent medical		Exec.	MEDICINA GENERALA	baza	S	1	

Personal auxiliar sanitar

113	infirmiera		Exec.		baza	Generale	1	
114	infirmiera		Exec.		baza	Medii	1	
115	infirmiera		Exec.		baza	Medii	1	
116	infirmiera		Exec.		baza	Medii	1	
117	infirmiera		Exec.		baza	Medii	1	
118	infirmiera		Exec.		baza	Generale	1	
119	infirmiera		Exec.		baza	Medii	1	
120	infirmiera		Exec.		baza	Medii	1	

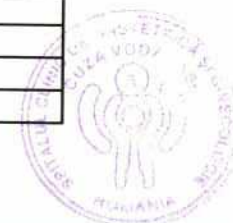

121	ingrijitoare		Exec.		baza	Generale	1	
122	ingrijitoare		Exec.		baza	Generale	1	

TOTAL SECTIE	Normate	Ocupate	Vacante
MEDICI	7	7	0
PERSONAL MEDIU	15	15	0
PERSONAL AUXILIAR	10	9	1
infirmier	8	8	0
ingrijitor	2	1	1

SECTIA CLINICA OBSTETRICA III = 50 paturi +cabinete ginecologie

Personal superior medical

123	medic sef sectie interimar	Cond.		OBSTETRICA GINECOLOGIE	GRADUL II	S	1	
124	medic		Exec.	OBSTETRICA GINECOLOGIE	primar	S	1	
125	medic		Exec.	OBSTETRICA GINECOLOGIE	primar	S	0.5	
126	medic		Exec.	OBSTETRICA GINECOLOGIE	primar	S	0.5	
127	medic		Exec.	OBSTETRICA GINECOLOGIE	primar	S	1	
128	medic		Exec.	OBSTETRICA GINECOLOGIE	primar	S	1	
129	medic		Exec.	OBSTETRICA GINECOLOGIE	primar	S	0.5	
130	medic		Exec.	OBSTETRICA GINECOLOGIE	primar	S	0.5	
131	medic		Exec.	OBSTETRICA GINECOLOGIE	specialist	S	1	
132	medic		Exec.	OBSTETRICA GINECOLOGIE	specialist	S	1	

Personal mediu sanitar

133	asistent medical sef	Cond.		MEDICINA GENERALA	principal	PL	1	
134	moasa licentiata		Exec.	MOASA	principal	S	1	
135	moasa licentiata		Exec.	MOASA	principal	S	1	
136	asistent medical		Exec.	MEDICINA GENERALA	principal	S	1	
137	asistent medical		Exec.	MEDICINA GENERALA	principal	S	1	
138	asistent medical		Exec.	MEDICINA GENERALA	principal	PL	1	
139	asistent medical		Exec.	MEDICINA GENERALA	principal	PL	1	
140	asistent medical		Exec.	MEDICINA GENERALA	principal	PL	1	
141	asistent medical		Exec.	MEDICINA GENERALA	principal	PL	1	
142	asistent medical		Exec.	MEDICINA GENERALA	principal	PL	1	
143	asistent medical		Exec.	OBSTETRICA GINECOLOGIE	principal	PL	1	



144	asistent medical		Exec.	OBSTETRICA GINECOLOGIE	principal	PL	1	
145	asistent medical		Exec.	OBSTETRICA GINECOLOGIE	principal	PL	1	
146	asistent medical		Exec.	MEDICINA GENERALA	principal	PL	1	
147	asistent medical		Exec.	MEDICINA GENERALA	principal	PL	1	

Personal auxiliar sanitar

148	infirmiera		Exec.		baza	Medii	1	
149	infirmiera		Exec.		baza	Medii	1	
150	infirmiera		Exec.		baza	Generale	1	
151	infirmiera		Exec.		baza	Medii	1	
152	infirmiera		Exec.		baza	Generale	1	
153	infirmiera		Exec.		baza	Medii	1	
154	infirmiera		Exec.		baza	Medii	1	

155	ingrijitoare		Exec.		baza	Medii	1	
156	ingrijitoare		Exec.		baza	Generale	1	
157	ingrijitoare		Exec.		baza	Generale	1	
158	ingrijitoare		Exec.		baza	Generale	1	
159	ingrijitoare		Exec.		baza	Generale	1	

TOTAL SECTIE	Normate	Ocupate	Vacante
MEDICI	7	7	0
PERSONAL MEDIU	15	15	0
PERSONAL AUXILIAR	12	11	1
infirmier	7	6	1
ingrijitor	5	5	0

COMPARTIMENT OG- GRAVIDE CU RISC -15 PATURI

Personal superior medical

160	medic		Exec.	OBSTETRICA GINECOLOGIE	primar	S	1	
-----	-------	--	-------	------------------------	--------	---	---	--

Personal mediu sanitar

161	asistent medical		Exec.	MEDICINA GENERALA	principal	PL	1	
162	asistent medical		Exec.	MEDICINA GENERALA	principal	PL	1	
163	asistent medical		Exec.	OBSTETRICA GINECOLOGIE	principal	PL	1	
164	asistent medical		Exec.	OBSTETRICA GINECOLOGIE	principal	PL	1	
165	asistent medical		Exec.	MEDICINA GENERALA	principal	PL	1	



166	asistent medical		Exec.	MEDICINA GENERALA	baza	PL	1	
-----	------------------	--	-------	-------------------	------	----	---	--

Personal auxiliar sanitar

167	infirmiera		Exec.		baza	Medii	1	
168	infirmiera		Exec.		baza	Generale	1	

169	ingrijitoare		Exec.		baza	Medii	1	
170	ingrijitoare		Exec.		baza	Generale	1	
171	ingrijitoare		Exec.		baza	Generale	1	

TOTAL COMPARTIMENT	Normate	Ocupate	Vacante
MEDICI	1	1	0
PERSONAL MEDIU	6	6	0
PERSONAL AUXILIAR	5	4	0
infirmier	2	2	1
ingrijitor	3	2	0
		2	1

COMPARTIMENT MEDICINA MATERNO FETALA - 10 PATURI

Personal superior medical

172	medic		Exec.	OBSTETRICA GINECOLOGIE	primar	S	0.5	
173	medic		Exec.	OBSTETRICA GINECOLOGIE	primar	S	0.5	

Personal mediu sanitar

174	asistent medical		Exec.	MEDICINA GENERALA	principal	PL	1	
175	asistent medical		Exec.	OBSTETRICA GINECOLOGIE	principal	PL	1	
176	asistent medical		Exec.	MEDICINA GENERALA	principal	PL	1	
177	asistent medical		Exec.	MEDICINA GENERALA	principal	PL	1	

Personal auxiliar sanitar

178	infirmiera		Exec.		baza	Medii	1	
-----	------------	--	-------	--	------	-------	---	--

179	ingrijitoare		Exec.		baza	Generale	1	
180	ingrijitoare		Exec.		baza	Medii	1	



TOTAL COMPARTIMENT	Normate	Ocupate	Vacante
MEDICI	1	1	0
PERSONAL MEDIU	4	4	0
PERSONAL AUXILIAR	3	3	0
infirmier	1	1	0
ingrijitor	2	2	0

BLOC OPERATOR

Personal mediu sanitar

181	asistent medical sef	Cond.		MOASA	principal	S	1	
182	moasa licentiata		Exec.	MOASA	principal	S	1	
183	moasa licentiata		Exec.	MOASA	principal	S	1	
184	moasa licentiata		Exec.	MOASA	principal	S	1	
185	moasa licentiata		Exec.	MOASA	principal	S	1	
186	moasa licentiata		Exec.	MOASA	principal	S	1	
187	asistent medical		Exec.	MEDICINA GENERALA	principal	S	1	
188	asistent medical		Exec.	MEDICINA GENERALA	principal	S	1	
189	asistent medical		Exec.	MEDICINA GENERALA	principal	S	1	
190	asistent medical		Exec.	MEDICINA GENERALA	principal	S	1	
191	asistent medical		Exec.	MEDICINA GENERALA	principal	S	1	
192	moasa licentiata		Exec.	MOASA	baza	S	1	
193	asistent medical		Exec.	MEDICINA GENERALA	baza	S	1	
194	asistent medical		Exec.	MEDICINA GENERALA	baza	S	1	
195	asistent medical		Exec.	OBSTETRICA GINECOLOGIE	principal	PL	1	
196	asistent medical		Exec.	OBSTETRICA GINECOLOGIE	principal	PL	1	
197	asistent medical		Exec.	OBSTETRICA GINECOLOGIE	principal	PL	1	
198	asistent medical		Exec.	MEDICINA GENERALA	principal	PL	1	
199	asistent medical		Exec.	MEDICINA GENERALA	principal	PL	1	
200	asistent medical		Exec.	OBSTETRICA GINECOLOGIE	principal	PL	1	
201	asistent medical		Exec.	OBSTETRICA GINECOLOGIE	principal	PL	1	
202	asistent medical		Exec.	MEDICINA GENERALA	baza	PL	1	
203	asistent medical		Exec.	MEDICINA GENERALA	baza	PL	1	
204	asistent medical		Exec.	MEDICINA GENERALA	baza	PL	1	

Personal auxiliar sanitar

205	infirmiera		Exec.		baza	Medii	1	
206	infirmiera		Exec.		baza	Medii	1	

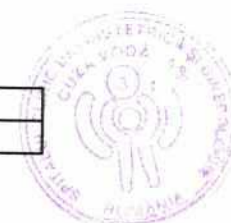

207	infirmiera		Exec.		baza	Medii	1	
208	infirmiera		Exec.		baza	Medii	1	
209	infirmiera		Exec.		baza	Generale	1	
210	infirmiera		Exec.		baza	Medii	1	
211	infirmiera		Exec.		baza	Medii	1	
212	infirmiera		Exec.		baza	Medii	1	
213	infirmiera		Exec.		baza	Medii	1	
214	infirmiera		Exec.		baza	Medii	1	
215	infirmiera		Exec.		baza	Generale	1	
					baza	Medii	1	

216	ingrijitoare		Exec.		baza	Medii	1	
217	ingrijitoare		Exec.		baza	Generale	1	
218	ingrijitoare		Exec.		baza	Medii	1	
219	ingrijitoare		Exec.		baza	Generale	1	
220	ingrijitoare		Exec.		baza	Medii	1	
221	ingrijitoare		Exec.		baza	Generale	1	

222	Brancardier		Exec.		baza	Medii	1	
223	Brancardier		Exec.		baza	Medii	1	
224	Brancardier		Exec.		baza	Medii	1	

TOTAL SECTIE	Normate	Ocupate	Vacante
PERSONAL MEDIU	24	23	1
PERSONAL AUXILIAR	20	18	2
infirmier	11	11	0
ingrijitor	6	5	1
brancardier	3	2	1

BLOC NASTERI

Personal mediu sanitar

225	asistent medical sef	Cond.		MOASA	principal	S	1	
226	moasa licentiata		Exec.	MOASA	principal	S	1	
227	moasa licentiata		Exec.	MOASA	principal	S	1	
228	moasa licentiata		Exec.	MOASA	principal	S	1	
229	moasa licentiata		Exec.	MOASA	principal	S	1	
230	moasa licentiata		Exec.	MOASA	principal	S	1	
231	asistent medical		Exec.	MEDICINA GENERALA	principal	S	1	
232	asistent medical		Exec.	MEDICINA GENERALA	principal	PL	1	



233	asistent medical		Exec.	MEDICINA GENERALA	principal	PL	1	
234	asistent medical		Exec.	OBSTETRICA GINECOLOGIE	principal	PL	1	
235	asistent medical		Exec.	OBSTETRICA GINECOLOGIE	principal	PL	1	
236	asistent medical		Exec.	OBSTETRICA GINECOLOGIE	principal	PL	1	
237	asistent medical		Exec.	MEDICINA GENERALA	principal	PL	1	
238	asistent medical		Exec.	MEDICINA GENERALA	principal	PL	1	
239	asistent medical		Exec.	MEDICINA GENERALA	principal	PL	1	
240	asistent medical		Exec.	OBSTETRICA GINECOLOGIE	principal	PL	1	
241	asistent medical		Exec.	MEDICINA GENERALA	principal	PL	1	
242	asistent medical		Exec.	OBSTETRICA GINECOLOGIE	principal	PL	1	
243	asistent medical		Exec.	MEDICINA GENERALA	principal	PL	1	
244	asistent medical		Exec.	MEDICINA GENERALA	principal	PL	1	

Personal auxiliar sanitar

245	infirmiera		Exec.		baza	Generale	1	
246	infirmiera		Exec.		baza	Generale	1	
247	infirmiera		Exec.		baza	Medii	1	
248	infirmiera		Exec.		baza	Medii	1	
249	infirmiera		Exec.		baza	Medii	1	
250	infirmiera		Exec.		baza	Generale	1	
251	infirmiera		Exec.		baza	Generale	1	
252	infirmiera		Exec.		baza	Medii	1	
253	infirmiera		Exec.		baza	Medii	1	
254	ingrijitoare		Exec.		baza	Medii	1	
255	ingrijitoare		Exec.		baza	Medii	1	

TOTAL SECTIE

Normate

Ocupate

Vacante

PERSONAL MEDIU

20

20

0

PERSONAL AUXILIAR

11

11

0

infirmier

9

9

0

ingrijitor

2

2

0

SECTIA CLINICA ATI = 30 PATURI

Personal superior medical

256	medic sef sectie	Cond.		ATI	GRADUL II	S	1	
-----	------------------	-------	--	-----	-----------	---	---	--

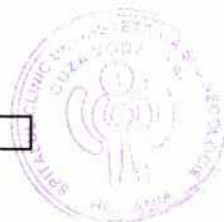

257	medic		Exec.	ATI	primar	S	1	
258	medic		Exec.	ATI	primar	S	1	
259	medic		Exec.	ATI	primar	S	1	
260	medic		Exec.	ATI	primar	S	1	
261	medic		Exec.	ATI	specialist	S	1	

Personal mediu sanitar

262	asistent medical sef	Cond.		OBSTETRICA GINECOLOGIE	principal	PL	1	
263	asistent medical		Exec.	MEDICINA GENERALA	principal	S	1	
264	asistent medical		Exec.	MEDICINA GENERALA	principal	S	1	
265	asistent medical		Exec.	MEDICINA GENERALA	principal	S	1	
266	asistent medical		Exec.	MEDICINA GENERALA	principal	S	1	
267	asistent medical		Exec.	MEDICINA GENERALA	baza	S	1	
268	asistent medical		Exec.	MEDICINA GENERALA	baza	S	1	
269	asistent medical		Exec.	OBSTETRICA GINECOLOGIE	principal	PL	1	
270	asistent medical		Exec.	MEDICINA GENERALA	principal	PL	1	
271	asistent medical		Exec.	OBSTETRICA GINECOLOGIE	principal	PL	1	
272	asistent medical		Exec.	MEDICINA GENERALA	principal	PL	1	
273	asistent medical		Exec.	OBSTETRICA GINECOLOGIE	principal	PL	1	
274	asistent medical		Exec.	OBSTETRICA GINECOLOGIE	principal	PL	1	
275	asistent medical		Exec.	OBSTETRICA GINECOLOGIE	principal	PL	1	
276	asistent medical		Exec.	OBSTETRICA GINECOLOGIE	principal	PL	1	
277	asistent medical		Exec.	MEDICINA GENERALA	principal	PL	1	
278	asistent medical		Exec.	OBSTETRICA GINECOLOGIE	principal	PL	1	
279	asistent medical		Exec.	MEDICINA GENERALA	principal	PL	1	
280	asistent medical		Exec.	OBSTETRICA GINECOLOGIE	principal	PL	1	
281	asistent medical		Exec.	OBSTETRICA GINECOLOGIE	principal	PL	1	
282	asistent medical		Exec.	MEDICINA GENERALA	principal	PL	1	
283	asistent medical		Exec.	MEDICINA GENERALA	principal	PL	1	
284	asistent medical		Exec.	MEDICINA GENERALA	principal	PL	1	
285	asistent medical		Exec.	MEDICINA GENERALA	principal	PL	1	
286	asistent medical		Exec.	PEDIATRIE	principal	PL	1	
287	asistent medical		Exec.	OBSTETRICA GINECOLOGIE	principal	PL	1	
288	asistent medical		Exec.	OBSTETRICA GINECOLOGIE	principal	PL	1	
289	asistent medical		Exec.	OBSTETRICA GINECOLOGIE	principal	PL	1	
290	asistent medical		Exec.	OBSTETRICA GINECOLOGIE	principal	PL	1	
291	asistent medical		Exec.	MEDICINA GENERALA	principal	PL	1	
292	asistent medical		Exec.	MEDICINA GENERALA	principal	PL	1	
293	asistent medical		Exec.	MEDICINA GENERALA	principal	PL	1	
294	asistent medical		Exec.	OBSTETRICA GINECOLOGIE	principal	PL	1	
295	asistent medical		Exec.	OBSTETRICA GINECOLOGIE	principal	PL	1	
296	asistent medical		Exec.	MEDICINA GENERALA	baza	PL	1	

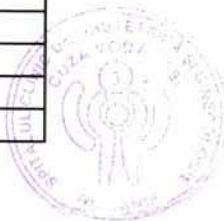

297	asistent medical		Exec.	MEDICINA GENERALA	baza	PL	1	
-----	------------------	--	-------	-------------------	------	----	---	--

Personal auxiliar sanitar

298	Infirmiera		Exec.		baza	Medii	1	
299	Infirmiera		Exec.		baza	Generale	1	
300	Infirmiera		Exec.		baza	Medii	1	
301	Infirmiera		Exec.		baza	Generale	1	
302	Infirmiera		Exec.		baza	Medii	1	
303	Infirmiera		Exec.		baza	Medii	1	
304	Infirmiera		Exec.		baza	Generale	1	
305	Infirmiera		Exec.		baza	Generale	1	
306	Infirmiera		Exec.		baza	Generale	1	
307	Infirmiera		Exec.		baza	Generale	1	
308	Infirmiera		Exec.		baza	Generale	1	
309	Infirmiera		Exec.		baza	Generale	1	
310	Infirmiera		Exec.		baza	Generale	1	
311	Infirmiera		Exec.		baza	Medii	1	
					baza	Medii	1	

312	Ingrijitoare		Exec.		baza	Medii	1	
313	Ingrijitoare		Exec.		baza	Medii	1	

TOTAL SECTIE	Normate	Ocupate	Vacante
MEDICI	6	6	0
PERSONAL MEDIU	36	32	4
PERSONAL AUXILIAR	16	13	3
infirmier	14	11	3
ingrijitor	2	2	0

PUNCT TRANSFUZII

Personal mediu sanitar

314	asistent medical		Exec.	OBSTETRICA GINECOLOGIE	principal	PL	1	
315	asistent medical		Exec.	MEDICINA GENERALA	principal	PL	1	
316	asistent medical		Exec.	MEDICINA GENERALA	principal	PL	1	
317	asistent medical		Exec.	MEDICINA GENERALA	principal	PL	1	
318	asistent medical		Exec.	MEDICINA GENERALA	baza	PL	1	

TOTAL COMPARTIMENT	Normate	Ocupate	Vacante
PERSONAL MEDIU	5	5	0



SECTIA CLINICA NEONATOLOGIE I - 80 PATL

Personal superior medical

319	medic sef sectie	Cond.		PEDIATRIE	GRADUL II	S	1	
320	medic		Exec.	NEONATOLOGIE	specialist	S	1	
321	medic		Exec.	NEONATOLOGIE	primar	S	1	
322	medic		Exec.	PEDIATRIE	primar	S	1	
323	medic		Exec.	PEDIATRIE	primar	S	1	
324	medic		Exec.	NEONATOLOGIE	specialist	S	1	
325	medic		Exec.	NEONATOLOGIE	primar	S	1	

Personal mediu sanitar

326	asistent medical sef	Cond.		PEDIATRIE	principal	PL	1	
327	asistent medical		Exec.	MEDICINA GENERALA	principal	S	1	
328	moasa licentiata		Exec.	MOASA	principal	S	1	
329	moasa licentiata		Exec.	MOASA	baza	S	1	
330	asistent medical		Exec.	MEDICINA GENERALA	baza	S	1	
331	asistent medical		Exec.	MEDICINA GENERALA	principal	PL	1	
332	asistent medical		Exec.	MEDICINA GENERALA	baza	S	1	
333	asistent medical		Exec.	MEDICINA GENERALA	principal	PL	1	
334	asistent medical		Exec.	PEDIATRIE	principal	PL	1	
335	asistent medical		Exec.	MEDICINA GENERALA	principal	PL	1	
336	asistent medical		Exec.	PEDIATRIE	principal	PL	1	
337	asistent medical		Exec.	PEDIATRIE	principal	PL	1	
338	asistent medical		Exec.	MEDICINA GENERALA	principal	PL	1	
339	asistent medical		Exec.	MEDICINA GENERALA	principal	PL	1	
340	asistent medical		Exec.	PEDIATRIE	principal	PL	1	
341	asistent medical		Exec.	PEDIATRIE	principal	PL	1	
342	asistent medical		Exec.	PEDIATRIE	principal	PL	1	
343	asistent medical		Exec.	PEDIATRIE	principal	PL	1	
344	asistent medical		Exec.	MEDICINA GENERALA	principal	PL	1	
345	asistent medical		Exec.	MEDICINA GENERALA	principal	PL	1	
346	asistent medical		Exec.	MEDICINA GENERALA	principal	PL	1	
347	asistent medical		Exec.	MEDICINA GENERALA	principal	PL	1	
348	asistent medical		Exec.	MEDICINA GENERALA	principal	PL	1	
349	asistent medical		Exec.	MEDICINA GENERALA	principal	PL	1	
350	asistent medical		Exec.	MEDICINA GENERALA	principal	PL	1	
351	asistent medical		Exec.	PEDIATRIE	principal	PL	1	
352	asistent medical		Exec.	MEDICINA GENERALA	principal	PL	1	
353	asistent medical		Exec.	MEDICINA GENERALA	principal	PL	1	



354	asistent medical		Exec.	PEDIATRIE	principal	PL	1	
355	asistent medical		Exec.	MEDICINA GENERALA	baza	PL	1	
356	asistent medical		Exec.	MEDICINA GENERALA	baza	PL	1	
357	asistent medical		Exec.	MEDICINA GENERALA	baza	PL	1	
358	asistent medical		Exec.	MEDICINA GENERALA	baza	PL	1	
359	asistent medical		Exec.	MEDICINA GENERALA	baza	PL	1	

Personal auxiliar sanitar

360	infirmiera		Exec.		baza	Generale	1	
361	infirmiera		Exec.		baza	Generale	1	
362	infirmiera		Exec.		baza	Medii	1	
363	infirmiera		Exec.		baza	Medii	1	
364	infirmiera		Exec.		baza	Generale	1	
365	infirmiera		Exec.		baza	Generale	1	
366	infirmiera		Exec.		baza	Medii	1	
367	infirmiera		Exec.		baza	Medii	1	
368	infirmiera		Exec.		baza	Medii	1	
369	infirmiera		Exec.		baza	Medii	1	
370	infirmiera		Exec.		baza	Medii	1	

371	ingrijitoare		Exec.		baza	Medii	1	
372	ingrijitoare		Exec.		baza	Medii	1	

TOTAL SECTIE

	Normate	Ocupate	Vacante
MEDICI	7	6	1
PERSONAL MEDIU	34	31	3
PERSONAL AUXILIAR	13	11	2
infirmier	11	11	0
ingrijitor	2	0	2

SECTIA CLINICA NEONATOLOGIE II - 65 PATURI+ cabinet consultatie neonatologie

Compartiment Terapie Intensiva Neonatala - 25 paturi

Personal superior medical

373	medic sef sectie interimar	Cond.	Exec.	NEONATOLOGIE	primar	S	1	
374	medic		Exec.	NEONATOLOGIE	primar	S	0.5	
375	medic		Exec.	NEONATOLOGIE	primar	S	1	
376	medic		Exec.	NEONATOLOGIE	primar	S	0.5	



377	medic		Exec.	NEONATOLOGIE	primar	S	1	
378	medic		Exec.	NEONATOLOGIE	primar	S	1	
379	medic		Exec.	BUCATARIE DIETETICA	primar	S	1	
380	medic		Exec.	NEONATOLOGIE	specialist	S	1	
381	medic		Exec.	PEDIATRIE	specialist	S	1	
382	medic		Exec.	NEONATOLOGIE	specialist	S	0.5	

Personal mediu sanitar

383	asistent medical sef	Cond.		MOASA	principal	S	1	
384	moasa licentiata		Exec.	MOASA	principal	S	1	
385	moasa licentiata		Exec.	MOASA	principal	S	1	
386	asistent medical		Exec.	MEDICINA GENERALA	principal	S	1	
387	asistent medical		Exec.	MEDICINA GENERALA	principal	S	1	
388	asistent medical		Exec.	MEDICINA GENERALA	principal	S	1	
389	asistent medical		Exec.	MEDICINA GENERALA	principal	S	1	
390	asistent medical		Exec.	MEDICINA GENERALA	principal	S	1	
391	asistent medical		Exec.	MEDICINA GENERALA	baza	S	1	
392	asistent medical		Exec.	MEDICINA GENERALA	baza	S	1	
393	asistent medical		Exec.	MEDICINA GENERALA	baza	S	1	
394	asistent medical		Exec.	MEDICINA GENERALA	principal	PL	1	
395	asistent medical		Exec.	PEDIATRIE	principal	PL	1	
396	asistent medical		Exec.	OBSTETRICA GINECOLOGIE	principal	PL	1	
397	asistent medical		Exec.	MEDICINA GENERALA	principal	PL	1	
398	asistent medical		Exec.	MEDICINA GENERALA	principal	PL	1	
399	asistent medical		Exec.	MEDICINA GENERALA	principal	PL	1	
400	asistent medical		Exec.	MEDICINA GENERALA	principal	PL	1	
401	asistent medical		Exec.	MEDICINA GENERALA	principal	PL	1	
402	asistent medical		Exec.	MEDICINA GENERALA	principal	PL	1	
403	asistent medical		Exec.	MEDICINA GENERALA	principal	PL	1	
404	asistent medical		Exec.	MEDICINA GENERALA	principal	PL	1	
405	asistent medical		Exec.	PEDIATRIE	principal	PL	1	
406	asistent medical		Exec.	MEDICINA GENERALA	principal	PL	1	
407	asistent medical		Exec.	MEDICINA GENERALA	principal	PL	1	
408	asistent medical		Exec.	MEDICINA GENERALA	principal	PL	1	
409	asistent medical		Exec.	PEDIATRIE	principal	PL	1	
410	asistent medical		Exec.	MEDICINA GENERALA	principal	PL	1	
411	asistent medical		Exec.	MEDICINA GENERALA	baza	PL	1	
412	asistent medical		Exec.	MEDICINA GENERALA	baza	PL	1	
413	asistent medical		Exec.	MEDICINA GENERALA	baza	S	1	
414	asistent medical		Exec.	MEDICINA GENERALA	baza	S	1	
415	asistent medical		Exec.	MEDICINA GENERALA	baza	PL	1	
416	asistent medical		Exec.	MEDICINA GENERALA	baza	PL	1	



417	asistent medical		Exec.	MEDICINA GENERALA	baza	PL	1	
-----	------------------	--	-------	-------------------	------	----	---	--

Personal auxiliar sanitar

418	infirmiera		Exec.		baza	Generale	1	
419	infirmiera		Exec.		baza	Medii	1	
420	infirmiera		Exec.		baza	Medii	1	
421	infirmiera		Exec.		baza	Generale	1	
422	infirmiera		Exec.		baza	Medii	1	
423	infirmiera		Exec.		baza	Generale	1	
424	infirmiera		Exec.		baza	Generale	1	
425	infirmiera		Exec.		baza	Generale	1	
426	infirmiera		Exec.		baza	Medii	1	

427	Ingrijitoare		Exec.		baza	Generale	1	
-----	--------------	--	-------	--	------	----------	---	--

Compartiment Prematuri - 40 paturi

Personal superior medical

428	medic		Exec.	PEDIATRIE	primar	S	1	
429	medic		Exec.	NEONATOLOGIE	specialist	S	0.5	
430	medic		Exec.	PEDIATRIE	primar	S	0.5	
431	medic		Exec.	NEONATOLOGIE	primar	S	1	
432	medic		Exec.	PEDIATRIE	specialist	S	1	

433	medic		Exec.	OFTALMOLOGIE	primar	S	0.5	
-----	-------	--	-------	--------------	--------	---	-----	--

Personal mediu sanitar

434	asistent medical		Exec.	MEDICINA GENERALA	principal	S	1	
435	asistent medical		Exec.	MEDICINA GENERALA	principal	S	1	
436	asistent medical		Exec.	MEDICINA GENERALA	baza	S	1	
437	asistent medical		Exec.	MEDICINA GENERALA	baza	S	1	
438	asistent medical		Exec.	MEDICINA GENERALA	debutant	S	1	
439	moasa licentiata		Exec.	MOASA	baza	S	1	
440	asistent medical		Exec.	MEDICINA GENERALA	debutant	S	1	
441	asistent medical		Exec.	MEDICINA GENERALA	debutant	S	1	
442	asistent medical		Exec.	MEDICINA GENERALA	principal	PL	1	
443	asistent medical		Exec.	MEDICINA GENERALA	principal	PL	1	
444	asistent medical		Exec.	MEDICINA GENERALA	principal	PL	1	
445	asistent medical		Exec.	MEDICINA GENERALA	principal	PL	1	
446	asistent medical		Exec.	MEDICINA GENERALA	principal	PL	1	



447	asistent medical		Exec.	MEDICINA GENERALA	principal	PL	1	
448	asistent medical		Exec.	PEDIATRIE	principal	PL	1	
449	asistent medical		Exec.	PEDIATRIE	principal	PL	1	
450	asistent medical		Exec.	MEDICINA GENERALA	principal	PL	1	
451	asistent medical		Exec.	MEDICINA GENERALA	baza	PL	1	
452	asistent medical		Exec.	MEDICINA GENERALA	baza	PL	1	
453	asistent medical		Exec.	MEDICINA GENERALA	baza	PL	1	
454	asistent medical		Exec.	MEDICINA GENERALA	baza	PL	1	
455	asistent medical		Exec.	MEDICINA GENERALA	baza	PL	1	
456	asistent medical		Exec.	MEDICINA GENERALA	baza	PL	1	
457	asistent medical		Exec.	MEDICINA GENERALA	baza	PL	1	
458	asistent medical		Exec.	MEDICINA GENERALA	baza	PL	1	
459	asistent medical		Exec.	MEDICINA GENERALA	debutant	PL	1	

Personal auxiliar sanitar

460	infirmiera		Exec.		baza	Medii	1	
461	infirmiera		Exec.		baza	Generale	1	
462	infirmiera		Exec.		baza	Generale	1	
463	infirmiera		Exec.		baza	Generale	1	
464	infirmiera		Exec.		baza	Medii	1	
465	infirmiera		Exec.		baza	Medii	1	
466	infirmiera		Exec.		baza	Generale	1	
467	infirmiera		Exec.		baza	Medii	1	

468	Ingrijitoare		Exec.		baza	Generale	1	
469	Ingrijitoare		Exec.		baza	Generale	1	
470	Ingrijitoare		Exec.		baza	Medii	1	

471	kinetoterapeut		Exec.	KINETOTERAPEUT	principal	S	1	
472	Bioinginer		Exec.	BIOINGINERIE	debutant	S	1	

BUCATARIE DIETETICA

Personal auxiliar sanitar

473	infirmiera		Exec.		baza	Generale	1	
474	asistent medical		Exec.	MEDICINA GENERALA	baza	PL	1	
475	asistent medical		Exec.	MEDICINA GENERALA	baza	PL	1	
476	asistent medical		Exec.	MEDICINA GENERALA	baza	PL	1	
477	asistent medical		Exec.	MEDICINA GENERALA	baza	PL	1	



TOTAL SECTIE	Norme	Ocupate	Vacante
MEDICI	13	9.5	3.5
Compartiment TI	8.5	7.5	1
Compartiment prematuri	4.5	2	2.5
ALT PERSONAL SUPERIOR	2	1	1
PERSONAL MEDIU	65	56	9
Compartiment TI	35	28	7
Compartiment prematuri	26	25	1
Bucatarie dietetica	4	3	1
PERSONAL AUXILIAR	22	20	2
infirmier	18	17	1
Compartiment TI	9	8	1
Compartiment prematuri	8	8	0
Bucatarie dietetica	1	1	0
ingrijitor	4	3	1
Compartiment TI	1	1	0
Compartiment prematuri	3	2	1

UNITATE TRANSPORT

Personal auxiliar sanitar

478	medic		Exec.	NEONATOLOGIE	specialist	S	1	
479	asistent medical		Exec.	MEDICINA GENERALA	baza	PL	1	
480	sofer autosanitara II		Exec.		II	Medii	1	
481	sofer autosanitara II		Exec.		II	Medii	1	

TOTAL SECTIE	Normate	Ocupate	Vacante
MEDICI	1	0	1
PERSONAL MEDIU	1	0	1
PERSONAL AUXILIAR	2	2	0

LABORATOR DIAGNOSTIC PRENATAL

Personal superior medical

482	medic		Exec.	GENETICA MEDICALA	primar	S	0.5	
-----	-------	--	-------	-------------------	--------	---	-----	--

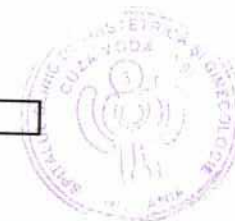

Alt personal superior

483	biolog		Exec.	BIOLOGIE	specialist	S	1	
-----	--------	--	-------	----------	------------	---	---	--

TOTAL COMPARTIMENT	Normate	Ocupate	Vacante
MEDICI	0.5	0.5	0
ALT PERSONAL SUPERIOR	1	1	0
LABORATOR ANALIZE MEDICALE			

Personal superior medical

484	medic		Exec.	LABORATOR	primar	S	1	
485	medic		Exec.	LABORATOR	specialist	S	1	

Alt personal superior

486	sef laborator	Cond.		CHIMIE	GRADUL II	S	1	
487	chimist		Exec.	CHIMIE	principal	S	1	
488	chimist		Exec.	CHIMIE	principal	S	0.5	
489	chimist		Exec.	CHIMIE	principal	S	0.5	

Personal mediu sanitar

490	asistent medical sef	Cond.		LABORATOR	principal	PL	1	
491	asistent medical		Exec.	MEDICINA GENERALA	principal	S	1	
492	asistent medical		Exec.	MEDICINA GENERALA	principal	S	1	
493	asistent medical		Exec.	MEDICINA GENERALA	principal	PL	1	
494	asistent medical		Exec.	LABORATOR	principal	PL	1	
495	asistent medical		Exec.	LABORATOR	principal	PL	1	
496	asistent medical		Exec.	LABORATOR	principal	PL	1	
497	asistent medical		Exec.	LABORATOR	principal	S	1	
498	asistent medical		Exec.	LABORATOR	principal	PL	1	
499	asistent medical		Exec.	LABORATOR	principal	PL	1	
500	asistent medical		Exec.	LABORATOR	principal	PL	1	
501	asistent medical		Exec.	LABORATOR	principal	PL	1	
502	asistent medical		Exec.	LABORATOR	principal	PL	1	
503	asistent medical		Exec.	MEDICINA GENERALA	baza	PL	1	

Personal auxiliar sanitar



504	ingrijitoare		Exec.		baza	Generale	1	
-----	--------------	--	-------	--	------	----------	---	--

TOTAL LABORATOR	Normate	Ocupate	Vacante
MEDICI	2	2	0
ALT PERSONAL SUPERIOR	3	2.5	0.5
PERSONAL MEDIU	14	13	1
PERSONAL AUXILIAR	1	1	0
ingrijitor	1	1	0

SERVICIUL DE ANATOMIE PATOLOGICA (citologie, histopatologie,prosectura)

Personal superior medical

505	medic		Exec.	ANATOMIE PATOLOGICA	primar	S	1	
506	medic		Exec.	ANATOMIE PATOLOGICA	primar	S	1	
507	medic		Exec.	ANATOMIE PATOLOGICA	specialist	S	1	

Alt personal superior

508	biolog		Exec.	BIOLOGIE	specialist	S	1	
-----	--------	--	-------	----------	------------	---	---	--

Personal mediu sanitar

509	asistent medical		Exec.	ANATOMIE PATOLOGIGA	principal	S	1	
510	asistent medical		Exec.	ANATOMIE PATOLOGIGA	principal	PL	1	
511	sora medicala		Exec.	ANATOMIE PATOLOGIGA	principal	Medii	1	
512	asistent medical		Exec.	MEDICINA GENERALA	baza	PL	1	
513	autopsier		Exec.		baza	Medii	1	

Personal auxiliar sanitar

514	ingrijitoare		Exec.		baza	Medii	1	
-----	--------------	--	-------	--	------	-------	---	--

TOTAL LABORATOR	Normate	Ocupate	Vacante
MEDICI	3	3	0
ALT PERSONAL SUPERIOR	1	0	1
PERSONAL MEDIU	5	4	1
PERSONAL AUXILIAR	1	1	0
ingrijitor	1	1	0



LABORATOR RADIOLOGIE SI IMAGISTICA

Personal superior medical

515	medic		Exec.	RADIOLOGIE	specialist	S	1	
-----	-------	--	-------	------------	------------	---	---	--

Personal mediu sanitar

516	asistent medical		Exec.	RADIOLOGIE	principal	S	1	
517	asistent medical		Exec.	RADIOLOGIE	principal	PL	1	
518	asistent medical		Exec.	MEDICINA GENERALA	principal	PL	1	
519	asistent medical		Exec.	MEDICINA GENERALA	baza	PL	1	

TOTAL LABORATOR	Normate	Ocupate	Vacante
MEDICI	1	1	0
PERSONAL MEDIU	4	4	0

COMPARTIMENT EXPLORARI FUNCTIONALE

Personal mediu sanitar

520	moasa licentiata		Exec.	MOASA	principal	S	1	
521	moasa licentiata		Exec.	MOASA	principal	S	1	

TOTAL COMPARTIMENT	Normate	Ocupate	Vacante
PERSONAL MEDIU	2	2	0

SERVICIUL DE SUPRAVEGHERE SI CONTROL AL INFECTIILOR NOZOCOMIALE

Personal superior medical

522	medic		Exec.	EPIDEMIOLOGIE	primar	S	1	
-----	-------	--	-------	---------------	--------	---	---	--

Personal mediu sanitar

523	asistent medical		Exec.	MEDICINA GENERALA	principal	PL	1	
524	asistent medical		Exec.	MEDICINA GENERALA	principal	PL	1	

Personal auxiliar sanitar

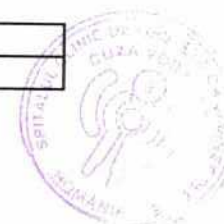

525	Ingrijitoare		Exec.		baza	Generale	1	
-----	--------------	--	-------	--	------	----------	---	--

	Normate	Ocupate	Vacante
MEDICI	1	1	0
PERSONAL MEDIU	2	2	0
PERSONAL AUXILIAR	1	1	0
ingrijitor	1	1	0
FARMACIE			

Alt personal superior

526	farmacist sef	Cond.	GR. I	FARMACIE	primar	S	1	
527	farmacist		Exec.	FARMACIE	primar	S	1	
527	farmacist		Exec.	FARMACIE	primar	S	1	

Personal mediu sanitar

528	asistent medical		Exec.	FARMACIE	principal	PL	1	
529	asistent medical		Exec.	FARMACIE	principal	PL	1	
530	asistent medical		Exec.	FARMACIE	principal	PL	1	
531	asistent medical		Exec.	FARMACIE	principal	PL	1	

532	ingrijitoare		Exec.		baza	Medii	1	
-----	--------------	--	-------	--	------	-------	---	--

TOTAL FARMACIE	Normate	Ocupate	Vacante
ALT PERSONAL SUPERIOR	3	2	1
PERSONAL MEDIU	4	4	0
PERSONAL AUXILIAR	1	1	0
ingrijitor	1	1	0

STERILIZARE

Personal mediu sanitar

533	asistent medical		Exec.	IGIENA	principal	PL	1	
534	asistent medical		Exec.	MEDICINA GENERALA	principal	PL	1	
535	asistent medical		Exec.	MEDICINA GENERALA	principal	PL	1	
536	asistent medical		Exec.	MEDICINA GENERALA	principal	PL	1	
537	asistent medical		Exec.	MEDICINA GENERALA	principal	PL	1	



538	asistent medical		Exec.	MEDICINA GENERALA	principal	PL	1	
539	asistent medical		Exec.	MEDICINA GENERALA	baza	PL	1	
540	asistent medical		Exec.	MEDICINA GENERALA	baza	PL	1	

TOTAL COMPARTIMENT	Normate	Ocupate	Vacante
PERSONAL MEDIU	8	8	0

CAMERA DE GARDA

Personal mediu sanitar

541	asistent medical sef	Cond.		OBSTETRICA GINECOLOGIE	principal	PL	1	
542	asistent medical		Exec.	MEDICINA GENERALA	principal	SSD	1	
543	asistent medical		Exec.	MEDICINA GENERALA	principal	PL	1	
544	asistent medical		Exec.	MEDICINA GENERALA	principal	PL	1	
545	asistent medical		Exec.	OBSTETRICA GINECOLOGIE	principal	PL	1	
546	asistent medical		Exec.	MEDICINA GENERALA	principal	PL	1	
547	asistent medical		Exec.	MEDICINA GENERALA	principal	PL	1	

Personal auxiliar sanitar

548	ingrijitoare		Exec.		baza	Medii	1	
549	ingrijitoare		Exec.		baza	Generale	1	
550	ingrijitoare		Exec.		baza	Generale	1	
551	ingrijitoare		Exec.		baza	Generale	1	
552	ingrijitoare		Exec.		baza	Generale	1	
553	ingrijitoare		Exec.		baza	Medii	1	
554	ingrijitoare		Exec.		baza	Generale	1	
555	ingrijitoare		Exec.		baza	Generale	1	
556	ingrijitoare		Exec.		baza	Generale	1	
557	ingrijitoare		Exec.		baza	Generale	1	
558	ingrijitoare		Exec.		baza	Generale	1	
559	ingrijitoare		Exec.		baza	Generale	1	
560	ingrijitoare		Exec.		baza	Generale	1	
561	ingrijitoare		Exec.		baza	Generale	1	
562	ingrijitoare		Exec.		baza	Medii	1	

Birou Internari

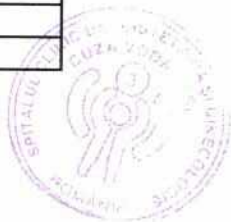

563	registrator		Exec.		principal	Medii	1	
564	registrator		Exec.		baza	Medii	1	
565	registrator		Exec.		principal	Medii	1	
566	registrator		Exec.		baza	Medii	1	
567	registrator		Exec.		principal	Medii	1	

TOTAL COMPARTIMENT	Normate	Ocupate	Vacante
PERSONAL MEDIU	12	11	1
asistenti medicali	7	6	1
registratori medicali	5	5	0
PERSONAL AUXILIAR	15	13	2
ingrijitor	15	13	2

SERVICIU STATISTICA SI INFORMARE MEDICALA

568	statistician		Exec.		principal	Medii	1	
569	statistician		Exec.		principal	Medii	1	
570	statistician		Exec.		principal	Medii	1	
571	statistician		Exec.		principal	Medii	1	
572	statistician		Exec.		principal	Medii	1	
573	statistician		Exec.		baza	Medii	1	
574	statistician		Exec.		baza	Medii	1	
575	registrator		Exec.		principal	Medii	1	
576	registrator		Exec.		baza	Medii	1	
577	statistician		Exec.		deb.	Medii	1	

TOTAL COMPARTIMENT	Normate	Ocupate	Vacante
PERSONAL MEDIU	10	9	1
statisticieni medicali	8	7	1
registratori medicali	2	2	0

AMBULATORIU INTEGRAT

Alt personal superior

578	psiholog specialist		Exec.	PSIHOLOGIE	baza	S	1	
579	psiholog practician		Exec.	PSIHOLOGIE	baza	S	1	
580	asistent social		Exec.	FILOZOFIE	principal	S	1	



Personal mediu sanitar

581	asistent medical		Exec.	MEDICINA GENERALA	principal	PL	1	
582	asistent medical		Exec.	MEDICINA GENERALA	principal	PL	1	
583	asistent medical		Exec.	MEDICINA GENERALA	principal	PL	1	
584	asistent medical		Exec.	MEDICINA GENERALA	baza	PL	1	

585	statistician		Exec.		baza	Medii	1	
586	statistician		Exec.		principal	Medii	1	

Personal auxiliar sanitar

587	ingrijitoare		Exec.		baza	Generale	1	
-----	--------------	--	-------	--	------	----------	---	--

TOTAL AMBULATOR	Normate	Ocupate	Vacante
ALT PERSONAL SUPERIOR	3	3	0
PERSONAL MEDIU	6	6	0
asistenti medicali	4	4	0
statisticieni medicali	2	2	0
PERSONAL AUXILIAR	1	1	0
ingrijitor	1	0	1

588	asistent medical		Exec.	MEDICINA GENERALA	baza	PL	1	
-----	------------------	--	-------	-------------------	------	----	---	--

Personal auxiliar sanitar

589	ingrijitoare		Exec.		baza	Medii	1	
-----	--------------	--	-------	--	------	-------	---	--

TOTAL SPITALIZARE ZI	Normate	Ocupate	Vacante
PERSONAL MEDIU	1	0	1
asistenti medicali	1	0	1
PERSONAL AUXILIAR	1	1	0
ingrijitor	1	1	0



SPALATORIE

590	spalatoreasa		Exec.		baza	Generale	1	
591	spalatoreasa		Exec.		baza	Generale	1	
592	spalatoreasa		Exec.		baza	Medii	1	
593	spalatoreasa		Exec.		baza	Generale	1	
594	spalatoreasa		Exec.		baza	Medii	1	
595	spalatoreasa		Exec.		baza	Medii	1	

TOTAL SPALATORIE	Normate	Ocupate	Vacante
PERSONAL AUXILIAR	6	6	0
spalatoreasa	6	6	0

APARAT FUNCTIONAL

INFORMATICA

596	Sef serviciu	Cond.			GRADUL II	S	1	
597	analist programator		Exec.			S	1	
598	operator date		Exec.			Medii	1	

TOTAL COMPARTIMENT	Normate	Ocupate	Vacante
	3	1	2

AUDIT INTERN

599	auditor		Exec.		I	S	1	
-----	---------	--	-------	--	---	---	---	--

TOTAL COMPARTIMENT	Normate	Ocupate	Vacante
	1	1	0

CONTENCIOS

600	consilier juridic		Exec.		IA	S	1	
-----	-------------------	--	-------	--	----	---	---	--

TOTAL COMPARTIMENT	Normate	Ocupate	Vacante
	1	1	0

SERVICIU RUNOS

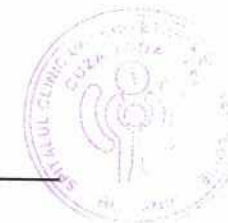

630	Muncitori		Exec.		II (lucat)	Generale	1	
631	Muncitori		Exec.		nec	Medii	1	
632	Muncitori		Exec.		I (timplar)	Generale	1	
633	Muncitori		Exec.		nec	Generale	1	
634	Muncitori		Exec.		III (instal)	Generale	1	
635	Muncitori		Exec.		I fochist	Medii	1	
636	Muncitori		Exec.		I fochist	Medii	1	
637	Muncitori		Exec.		I fochist	Medii	1	
638	Muncitori		Exec.		I fochist	Medii	1	
639	Muncitori		Exec.		I fochist	Medii	1	

640	Muncitori		Exec.		III (tel)	Medii	1	
641	Muncitori		Exec.		IV (tel)	Medii	1	

642	Muncitori		Exec.		I (lenj)	Medii	1	
643	Muncitori		Exec.		I (lenj)	Medii	1	

TOTAL COMPARTIMENT **Normate** **Ocupate** **Vacante**
BLOC ALIMENTAR 17 17 0

644	asistent medical		Exec.	IGIENA	principal	PL	1	
645	Muncitori		Exec.		munc.II (buc)	Medii	1	
646	Muncitori		Exec.		munc.IV (buc.)	Medii	1	
647	Muncitori		Exec.		munc.IV (buc.)	Medii	1	
648	Muncitori		Exec.		munc.III (buc.)	Generale	1	
649	Muncitori		Exec.		munc.IV (buc.)	Medii	1	
650	Muncitori		Exec.		munc.nec.buc.	Generale	1	
651	Muncitori		Exec.		munc.nec.buc.	Generale	1	
652	Muncitori		Exec.		munc.nec.buc.	Generale	1	
653	Muncitori		Exec.		munc.nec.buc.	Generale	1	
654	Muncitori		Exec.		munc.nec.buc.	Generale	1	
655	ingrijitoare		Exec.		munc.nec.buc.	Generale	1	
					baza	Generale	1	

TOTAL COMPARTIMENT **Normate** **Ocupate** **Vacante**
PERSONAL MEDIU 11 8 3
asistenti medicali 1 1 0
PERSONAL AUXILIAR 1 1 0



ingrijitor	1	1	0
MUNCITORI	10	7	3

TRANSFERURI

NUCLEU DE CERCETARE

Alt personal superior

656	cercetator stiintific		Exec.	OBSTETRICA GINECOLOGIE	grad III	S	1	
657	cercetator stiintific		Exec.	OBSTETRICA GINECOLOGIE		S	1	
658	cercetator stiintific		Exec.	OBSTETRICA GINECOLOGIE		S	1	
659	asistent cercetare		Exec.	OBSTETRICA GINECOLOGIE		S	1	
660	cercetator stiintific		Exec.	OBSTETRICA GINECOLOGIE		S	1	

TOTAL COMPARTIMENT	Normate	Ocupate	Vacante
ALT PERSONAL SUPERIOR MEDI	5	2	3

CABINET DE PLANIFICARE FAMILIALA

Personal superior medical

661	medic		Exec.	MEDICINA GENERALA	primar	S	1	
662	medic		Exec.	MEDICINA GENERALA	primar	S	1	

TOTAL COMPARTIMENT	Normate	Ocupate	Vacante
PERSONAL SUPERIOR MEDICAL	2	2	0

MEDICI REZIDENTI

663	medic	rezident	Exec.	GENETICA MEDICALA	rezident anul I	S	1	
664	medic	rezident	Exec.	OBSTETRICA GINECOLOGIE	rezident anul I	S	1	
665	medic	rezident	Exec.	OBSTETRICA GINECOLOGIE	rezident anul I	S	1	
666	medic	rezident	Exec.	GENETICA MEDICALA	rezident anul I	S	1	
667	medic	rezident	Exec.	OBSTETRICA GINECOLOGIE	rezident anul I	S	1	
668	medic	rezident	Exec.	OBSTETRICA GINECOLOGIE	rezident anul I	S	1	
669	medic	rezident	Exec.	OFTALMOLOGIE	rezident anul I	S	1	
670	medic	rezident	Exec.	GASTROENTEROLOGIE	rezident anul I	S	1	
671	medic	rezident	Exec.	GENETICA MEDICALA	rezident anul I	S	1	
672	medic	rezident	Exec.	GENETICA MEDICALA	rezident anul I	S	1	
673	medic	rezident	Exec.	OBSTETRICA GINECOLOGIE	rezident anul I	S	1	



674	medic	rezident	Exec.	OBSTETRICA GINECOLOGIE	rezident anul I	S	1	
675	medic	rezident	Exec.	OBSTETRICA GINECOLOGIE	rezident anul I	S	1	
676	medic	rezident	Exec.	GENETICA MEDICALA	rezident anul I	S	1	
677	medic	rezident	Exec.	OBSTETRICA GINECOLOGIE	rezident anul I	S	1	
678	medic	rezident	Exec.	OBSTETRICA GINECOLOGIE	rezident anul I	S	1	
679	medic	rezident	Exec.	OBSTETRICA GINECOLOGIE	rezident anul I	S	1	
680	medic	rezident	Exec.	OBSTETRICA GINECOLOGIE	rezident anul I	S	1	
681	medic	rezident	Exec.	OBSTETRICA GINECOLOGIE	rezident anul I	S	1	
682	medic	rezident	Exec.	OBSTETRICA GINECOLOGIE	rezident anul I	S	1	
683	medic	rezident	Exec.	OBSTETRICA GINECOLOGIE	rezident anul I	S	1	
684	medic	rezident	Exec.	OBSTETRICA GINECOLOGIE	rezident anul I	S	1	

TOTAL ANUL I **Normate** **22** **Ocupate** **22** **Vacante** **0**

685	medic	rezident	Exec.	OBSTETRICA GINECOLOGIE	rezident anul II	S	1	
686	medic	rezident	Exec.	NEONATOLOGIE	rezident anul II	S	1	
687	medic	rezident	Exec.	OBSTETRICA GINECOLOGIE	rezident anul II	S	1	
688	medic	rezident	Exec.	OBSTETRICA GINECOLOGIE	rezident anul II	S	1	
689	medic	rezident	Exec.	PNEUMOLOGIE	rezident anul II	S	1	
690	medic	rezident	Exec.	OBSTETRICA GINECOLOGIE	rezident anul II	S	1	
691	medic	rezident	Exec.	OBSTETRICA GINECOLOGIE	rezident anul II	S	1	
692	medic	rezident	Exec.	GENETICA MEDICALA	rezident anul II	S	1	
693	medic	rezident	Exec.	GENETICA MEDICALA	rezident anul II	S	1	
694	medic	rezident	Exec.	OBSTETRICA GINECOLOGIE	rezident anul II	S	1	
695	medic	rezident	Exec.	GENETICA MEDICALA	rezident anul II	S	1	
696	medic	rezident	Exec.	OBSTETRICA GINECOLOGIE	rezident anul II	S	1	

TOTAL ANUL II **Normate** **12** **Ocupate** **12** **Vacante** **0**

697	medic	rezident	Exec.	OBSTETRICA GINECOLOGIE	rezident anul III	S	1	
698	medic	rezident	Exec.	OBSTETRICA GINECOLOGIE	rezident anul III	S	1	
699	medic	rezident	Exec.	OBSTETRICA GINECOLOGIE	rezident anul III	S	1	
700	medic	rezident	Exec.	NEONATOLOGIE	rezident anul III	S	1	
701	medic	rezident	Exec.	OBSTETRICA GINECOLOGIE	rezident anul III	S	1	
702	medic	rezident	Exec.	OBSTETRICA GINECOLOGIE	rezident anul III	S	1	
703	medic	rezident	Exec.	NEONATOLOGIE	rezident anul II	S	1	
704	medic	rezident	Exec.	OBSTETRICA GINECOLOGIE	rezident anul III	S	1	
705	medic	rezident	Exec.	NEONATOLOGIE	rezident anul III	S	1	
706	medic	rezident	Exec.	OBSTETRICA GINECOLOGIE	rezident anul III	S	1	
707	medic	rezident	Exec.	OBSTETRICA GINECOLOGIE	rezident anul III	S	1	
708	medic	rezident	Exec.	OBSTETRICA GINECOLOGIE	rezident anul III	S	1	
709	medic	rezident	Exec.	OBSTETRICA GINECOLOGIE	rezident anul III	S	1	
710	medic	rezident	Exec.	OBSTETRICA GINECOLOGIE	rezident anul II	S	1	

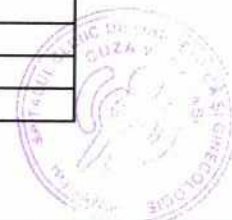

711	medic	rezident	Exec.	OBSTETRICA GINECOLOGIE	rezident anul III	S	1	
712	medic	rezident	Exec.	OBSTETRICA GINECOLOGIE	rezident anul III	S	1	
713	medic	rezident	Exec.	OBSTETRICA GINECOLOGIE	rezident anul III	S	1	

TOTAL ANUL III **Normate** **17** **Ocupate** **17** **Vacante** **0**

714	medic	rezident	Exec.	OBSTETRICA GINECOLOGIE	rezident anul IV	S	1	
715	medic	rezident	Exec.	OBSTETRICA GINECOLOGIE	rezident anul IV	S	1	
716	medic	rezident	Exec.	NEONATOLOGIE	rezident anul IV	S	1	
717	medic	rezident	Exec.	OBSTETRICA GINECOLOGIE	rezident anul IV	S	1	
718	medic	rezident	Exec.	OBSTETRICA GINECOLOGIE	rezident anul IV	S	1	
719	medic	rezident	Exec.	ANATOMIE PATOLOGICA	rezident anul IV	S	1	
720	medic	rezident	Exec.	OBSTETRICA GINECOLOGIE	rezident anul IV	S	1	

TOTAL ANUL IV **Normate** **7** **Ocupate** **7** **Vacante** **0**

721	medic	rezident	Exec.	OBSTETRICA GINECOLOGIE	rezident anul V	S	1	
722	medic	rezident	Exec.	OBSTETRICA GINECOLOGIE	rezident anul V	S	1	

TOTAL ANUL V **Normate** **2** **Ocupate** **2** **Vacante** **0**

Recapitulatie stat functii

Total numar de posturi : **704** din care :

Functii de conducere	31	Functii de executie	673
Comitet Director	4	Medici	65
Sefi sectie	8	Alt personal superior medical	11
Sef Laborator	1	Personal mediu sanitar	315
Farmacist sef	1	Personal auxiliar sanitar	164
Asistent medical sef	12	Personal functional	26
Sef serviciu/birou	5	Muncitori	27
		Rezidenti	60
		Cercetatori	5

Nota Din total numar de posturi normate in statul de functii 18 sunt posturi cu jumatate de norma restul de 686 sunt posturi cu norma intreaga.

MANAGER,
CONF.UNIV. DR BLIDARU IOLANDA ELENA



Sef birou RUNOS,
Insp. Virlean Ioana