



HOTĂRÂREA nr. 407
privind aprobarea organigramei și a statutului de funcții pentru
Spitalul Clinic de Urgență "Prof. Dr. N. Oblu" Iași

Consiliul Județean Iași,

Având în vedere:

- Referatul de aprobare a organigramei și a statutului de funcții pentru Spitalul Clinic de Urgență "Prof. Dr. N. Oblu" Iași, prezentat de Președintele Consiliului Județean Iași, în calitate sa de inițiator, înregistrat sub nr. 43762/21.10.2022;
- Raportul de specialitate privind aprobarea organigramei și a statutului de funcții pentru Spitalul Clinic de Urgență "Prof. Dr. N. Oblu" Iași, elaborat de către Serviciul Resurse Umane și Salarizare și înregistrat sub nr. 43763/21.10.2022;
- Adresa Spitalului Clinic de Urgență "Prof. Dr. N. Oblu" Iași nr. 22079/19.10.2022, înregistrată la Consiliul Județean Iași sub nr. 43480/19.10.2022;
- Nota de fundamentare a Spitalului Clinic de Urgență "Prof. Dr. N. Oblu" Iași nr. 21879/17.10.2022 privind modificările din statutul de funcții;
- Hotărârea Consiliului de administrație al Spitalului Clinic de Urgență "Prof. Dr. N. Oblu" Iași nr. 24/18.10.2022;
- Prevederile Hotărârii Consiliului Județean Iași nr. 89/29.03.2022 privind aprobarea organigramei și a statutului de funcții pentru Spitalul Clinic de Urgență "Prof. Dr. N. Oblu" Iași;
- Prevederile Hotărârii Consiliului Județean Iași nr. 132/27.04.2022 privind aprobarea organigramei, a statutului de funcții și a Regulamentului de organizare și funcționare pentru Spitalul clinic de Urgență pentru Copii „Sf. Maria” Iași;
- Prevederile Legii nr. 95/2006 privind reforma în domeniul sănătății, republicată, cu modificările și completările ulterioare;
- Prevederile Ordinului Ministrului Sănătății nr. 1224/2010 privind aprobarea normativelor de personal pentru asistența medicală spitalicească, precum și pentru modificarea și completarea Ordinului Ministrului Sănătății nr. 1.778/2006 privind aprobarea normativelor de personal;
- Prevederile Ordinului Ministrului Sănătății nr. 1500/2009 privind aprobarea Regulamentului de organizare și funcționare a secțiilor și compartimentelor de anestezie și terapie intensivă din unitățile sanitare, cu modificările și completările ulterioare;

- Prevederile Ordinului Ministrului Sănătății nr. 1706/2007 privind conducerea și organizarea unităților și compartimentelor de primire a urgențelor, cu modificările și completările ulterioare;

- Prevederile Legii nr. 53/2003 – Codul Muncii, republicată cu modificările și completările ulterioare;

- Prevederile Hotărârii Consiliului Județean Iași nr. 167/30.06.2010 privind preluarea de către Județul Iași – Consiliul Județean Iași a ansamblului de competențe și atribuții pentru Spitalul Clinic de Urgență pentru Copii “Sf. Maria” Iași;

- Prevederile art. 173, alin. (1), lit. a) și alin. (2), lit. c) din Ordonanță de Urgență a Guvernului nr. 57/2019 privind Codul administrativ, cu modificările și completările ulterioare;

- Avizele comisiilor de specialitate ale Consiliului Județean Iași din data de 24 octombrie 2022;

- Votul exprimat de către consilierii județeni și Președintele Consiliului Județean Iași în cadrul ședinței ordinare a Consiliului Județean Iași din data de 25 octombrie 2022 și consemnat în procesul-verbal al acesteia, respectiv 36 voturi “*Pentru*”;

În temeiul art. 196, alin. (1), lit. a) din Ordonanță de Urgență a Guvernului nr. 57/2019 privind Codul administrativ, cu modificările și completările ulterioare,

HOTĂRĂȘTE:

Art. 1 Începând cu data prezentei se aprobă organigrama – anexa 1 și statul de funcții - anexa 2 pentru Spitalul Clinic de Urgență “Prof. Dr. N. Oblu” Iași. Anexele 1 și 2 fac parte integrată din prezenta Hotărâre.

Art. 2 Cu aceeași dată încetează aplicabilitatea Hotărârii Consiliului Județean Iași nr.89/29.03.2022 privind aprobarea organigramei și a statului de funcții pentru Spitalul Clinic de Urgență “Prof. Dr. N. Oblu” Iași.

Art. 3 Ducerea la îndeplinire a prevederilor prezentei Hotărâri va fi asigurată de către Serviciul Resurse Umane și Salarizare, prin grija șefului de serviciu și de Spitalul Clinic de Urgență “Prof. Dr. N. Oblu” Iași, prin grija managerului.

Art. 4 Prezenta Hotărâre va fi comunicată în copie Instituției Prefectului Județului Iași, Serviciului Resurse Umane și Salarizare și Spitalului Clinic de Urgență “Prof. Dr. N. Oblu” Iași.

Art. 5 Aducerea la cunoștință publică a prevederilor prezentei Hotărâri va fi asigurată de către compartimentele de specialitate din cadrul Consiliului Județean Iași cu atribuții în acest sens.

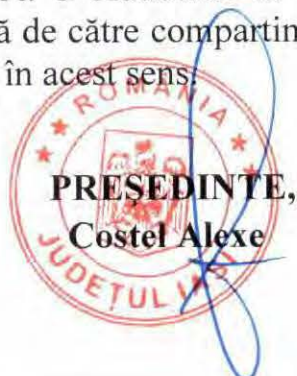
PRESEDINTE,
Costel Alexe

Data astăzi: 25 octombrie 2022

CONTRASEMNEAZĂ,
SECRETAR GENERAL AL JUDEȚULUI,
Lăcrămioara Vernică-Dăscălescu

ORGANIGRAMĂ

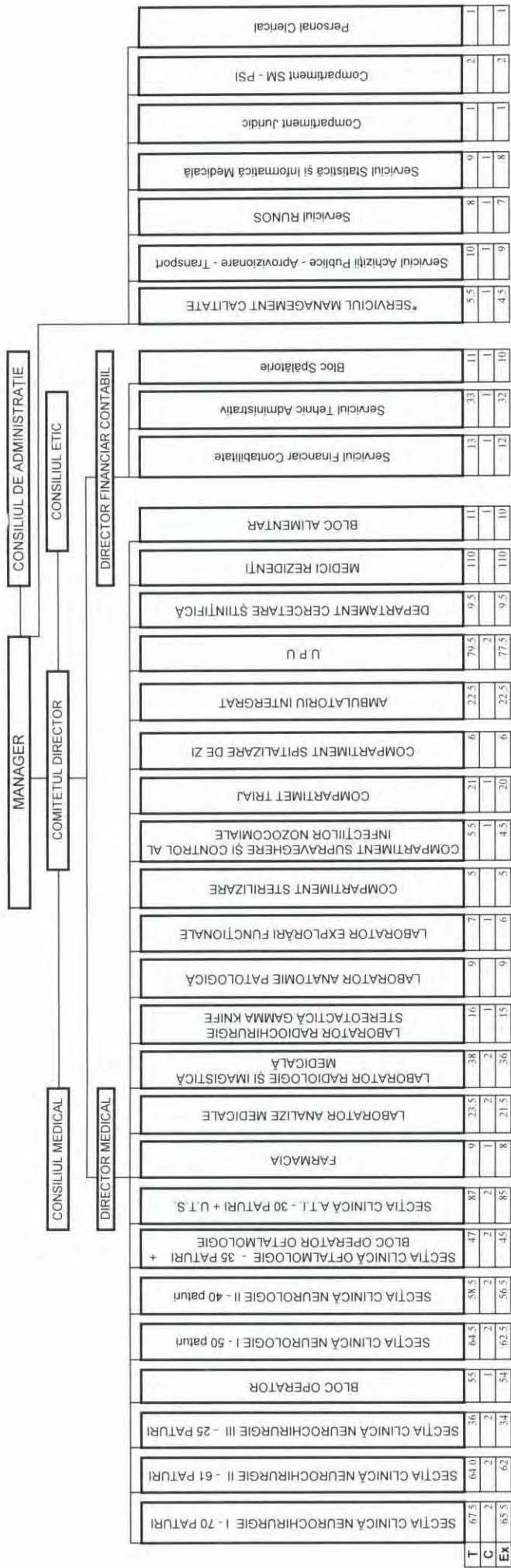

RECAPITULARE	
Total număr de posturi	945.5
Funcții de conducere	908.5
COMITET DIRECTOR	100.5
Medic	3
Alt personal sanitar cu studii superioare	93.5
Medic șef secție clinică	8
Personal mediu sanitar	303.5
Medic șef laborator	1
Personal auxiliar sanitar	207
Șef serviciu / birou	6
Personal TESA	40.5
Farmacisit șef	1
Personal Intreținere	13
Chimist șef	1
Asistent medical șef	13
Rezidenți	42
Tehnician radiologie șef	1
Cercetare	9.5
Asistent de laborator șef	2
Șef formație muncitori	1
Total număr de paturi	331
din care: Spitalizare continuă	321
Spitalizare de zi	10

Sef Serviciu RUNOS interimar,
Ec. Gaspar Elena Nicoleta

Manager,
Conf. Univ. Dr. Lucian Eva
Doctor în științe medicale

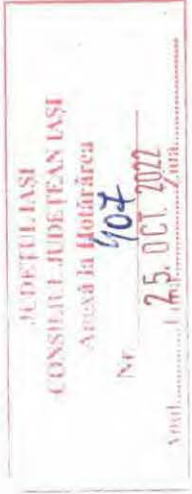

JUDEȚUL IAȘI
CONSILIUL JUDEȚEAN IAȘI
Anexa la Hotărârea
407
25. OCT. 2022

Nr.	Marcă	Funcția	Nume	Conducere	Execuție	Specializare	Treaptă profesională	Nivel studii	Occupat	Vacant	Grădite	Stare post	Salariu de bază	Spor condiții	Salariu brut
COMITET DIRECTOR															
	693	Manager		X		medic	II	S					12.109	6.280	18.389
	550	Director medical		X		medic	II	S					16.733	2.510	19.243
	767	Director financiar-contabil		X		economist	II	S					7.806	1.134	8.940
SECȚIA CLINICĂ NEUROCHIRURGIE I - 70 paturi															
PERSONAL MEDICAL SUPERIOR															
POSTURI APROBATE: 67,5 63,50 4,00															
1	1161	Medic șef secție		X		neurochirurgie	primar	S	1,00		5	TEMPORAR OCUPAT	16.344	5.720	22.064
2	538	Medic		X		neurochirurgie	primar	S	1,00		5	PERMANENT OCUPAT	15.566	5.448	21.014
3	344	Medic		X		neurologie	primar	S	1,00		5	PERMANENT OCUPAT	15.566	5.448	21.014
4	1127	Medic		X		neurochirurgie	primar	S	1,00		5	PERMANENT OCUPAT	15.566	5.448	21.014
5	VACANT	Medic		X		neurochirurgie	primar	S		1,00		VACANT			
6	329	Medic		X		neurochirurgie	primar	S	1,00		5	PERMANENT OCUPAT	15.566	5.448	21.014
7	3384	Medic		X		neurochirurgie	specialist	S	1,00		3	PERMANENT OCUPAT	11.734	4.107	15.841
8	VACANT	Medic		X		neurochirurgie	specialist	S	1,00			VACANT			
9	VACANT	Medic		X		neurochirurgie	primar	S	1,00			VACANT			
10	333	Medic		X		neurochirurgie	primar	S	0,50		5	PERMANENT OCUPAT	7.783	2.724	10.507
11	Rezervat	Medic - rezervat director medical		X		neurochirurgie	primar	S	0,50			REZERVAT			
12	Rezervat	Medic șef secție		X		neurochirurgie	primar	S	0,50			REZERVAT			
ALT PERSONAL SUPERIOR															
POSTURI APROBATE: 1,0 1,00 0,00															
13	42	Psiholog		X		psihologic	principal	S	1,00		5	PERMANENT OCUPAT	8.330	1.667	9.997
PERSONAL SANITAR MEDIU															
POSTURI APROBATE: 33,0 32,00 1,00															
14	367	Asistent medical șef secție		X		medical	principal	S	1,00		5	TEMPORAR OCUPAT	6.223	2.178	8.401
15	282	Asistent medical		X		medical	principal	S	1,00		5	PERMANENT OCUPAT	5.411	1.894	7.305
16	3300	Asistent medical		X		medical	principal	S	1,00		4	PERMANENT OCUPAT	5.279	1.848	7.127
17	995	Asistent medical		X		medical	principal	S	1,00		5	PERMANENT OCUPAT	5.411	1.894	7.305
18	4127	Asistent medical		X		medical	baza	S	1,00		0	CREȘTERE COPIL	3.950	1.383	5.333
19	3455	Asistent medical		X		medical	principal	PL	1,00		3	PERMANENT OCUPAT	4.634	1.622	6.256
20	3307	Asistent medical		X		medical	principal	PL	1,00		5	PERMANENT OCUPAT	4.869	1.704	6.573
21	2037	Asistent medical		X		medical	principal	PL	1,00		5	PERMANENT OCUPAT	4.869	1.704	6.573
22	3201	Asistent medical		X		medical	principal	PL	1,00		4	PERMANENT OCUPAT	4.750	1.663	6.413
23	3551	Asistent medical		X		medical	principal	PL	1,00		2	PERMANENT OCUPAT	4.413	1.545	5.958
24	3298	Asistent medical		X		medical	principal	PL	1,00		3	PERMANENT OCUPAT	4.634	1.622	6.256
25	980	Asistent medical		X		medical	principal	PL	1,00		4	PERMANENT OCUPAT	4.750	1.663	6.413
26	406	Asistent medical		X		medical	principal	PL	1,00		5	PERMANENT OCUPAT	4.869	1.704	6.573
27	1099	Asistent medical		X		medical	principal	PL	1,00		4	PERMANENT OCUPAT	4.750	1.663	6.413
28	3433	Asistent medical		X		medical	principal	PL	1,00		5	PERMANENT OCUPAT	4.869	1.704	6.573
29	2032	Asistent medical		X		medical	principal	PL	1,00		5	PERMANENT OCUPAT	4.869	1.704	6.573
30	3541	Asistent medical		X		medical	principal	PL	1,00		2	CREȘTERE COPIL	4.413	1.545	5.958
31	3119	Asistent medical		X		medical	principal	PL	1,00		3	PERMANENT OCUPAT	4.634	1.622	6.256
32	206	Asistent medical		X		medical	principal	PL	1,00		5	PERMANENT OCUPAT	4.869	1.704	6.573
33	3213	Asistent medical		X		medical	principal	PL	1,00		3	PERMANENT OCUPAT	4.634	1.622	6.256
34	4086	Asistent medical		X		medical	baza	PL	1,00		1	CREȘTERE COPIL	4.150	1.453	5.603
35	971	Asistent medical		X		medical	baza	PL	1,00		4	PERMANENT OCUPAT	4.690	1.642	6.332
36	4022	Asistent medical		X		medical	baza	PL	1,00		1	PERMANENT OCUPAT	4.150	1.453	5.603
37	3498	Asistent medical		X		medical	baza	PL	1,00		5	PERMANENT OCUPAT	4.807	1.682	6.489
38	4088	Asistent medical		X		medical	baza	PL	1,00		4	PERMANENT OCUPAT	4.690	1.642	6.332
39	3564	Asistent medical		X		medical	baza	PL	1,00		2	CREȘTERE COPIL	4.358	1.525	5.883
40	4028	Asistent medical		X		medical	baza	PL	1,00		5	PERMANENT OCUPAT	4.670	1.635	6.305
41	4392	Asistent medical		X		medical	baza	PL	1,00		4	PERMANENT OCUPAT	4.690	1.642	6.332
42	4163	Asistent medical		X		medical	baza	PL	1,00		0	PERMANENT OCUPAT	3.860	1.351	5.211
43	4405	Asistent medical		X		medical	baza	PL	1,00		0	PERMANENT OCUPAT	3.750	1.313	5.063
44	3803	Registrator medical		X		medical	principal	M	1,00		5	PERMANENT OCUPAT	4.200	0,975	5.175
45	4027	Registrator medical		X		medical	baza	M	1,00		5	PERMANENT OCUPAT	4.093	893	4.986
46	VACANT	Registrator medical		X		medical	baza	M		1,00		VACANT			
PERSONAL AUXILIAR															
POSTURI APROBATE: 23,0 21,00 2,00															
47	786	Brancardier		X		baza	M	1,00			5	PERMANENT OCUPAT	3.285	741	4.026
48	3543	Brancardier		X		baza	M	1,00			4	PERMANENT OCUPAT	3.205	723	3.928
49	4132	Infirmeră		X		baza	M	1,00			4	PERMANENT OCUPAT	3.758	733	4.491
50	3496	Infirmeră		X		baza	M	1,00			5	PERMANENT OCUPAT	3.852	752	4.604
51	4074	Infirmeră		X		baza	M	1,00			5	PERMANENT OCUPAT	3.852	752	4.604
52	319	Infirmeră		X		baza	M	1,00			5	PERMANENT OCUPAT	3.852	752	4.604
53	3525	Infirmeră		X		baza	M	1,00			2	PERMANENT OCUPAT	3.492	682	4.174
54	3556	Infirmeră		X		baza	M	1,00			3	PERMANENT OCUPAT	3.666	716	4.382
55	3518	Infirmeră		X		baza	M	1,00			4	PERMANENT OCUPAT	3.758	733	4.491
56	3457	Infirmeră		X		baza	M	1,00			5	PERMANENT OCUPAT	3.852	752	4.604
57	524	Infirmeră		X		baza	M	1,00			5	PERMANENT OCUPAT	3.852	752	4.604
58	465	Infirmeră		X		baza	M	1,00			5	PERMANENT OCUPAT	3.852	752	4.604
59	389	Infirmeră		X		baza	M	1,00			5	PERMANENT OCUPAT	3.852	752	4.604
60	3207	Infirmeră		X		baza	M	1,00			5	PERMANENT OCUPAT	3.852	752	4.604
61	3798	Infirmeră		X		baza	M	1,00			5	PERMANENT OCUPAT	3.852	752	4.604
62	3537	Infirmeră		X		baza	M	1,00			4	PERMANENT OCUPAT	3.758	733	4.491
63	3820	Infirmeră		X		baza	M	1,00			5	PERMANENT OCUPAT	3.852	752	4.604
64	3918	Infirmeră		X		baza	M	1,00			3	PERMANENT OCUPAT	3.666	716	4.382
65	269	Infirmeră		X		baza	M	1,00			5	PERMANENT OCUPAT	3.852	752	4.604
66	4139	Infirmeră		X		baza	M	1,00			0	CREȘTERE COPIL	3.063	665	3.728
67	4406	Infirmeră		X		baza	M	1,00			3	PERMANENT OCUPAT	3.572	708	4.280
68	VACANT	Infirmeră		X		baza	M			1,00		VACANT			
69	VACANT	Ingrjiitoare		X		baza	M			1,00		VACANT			
SECȚIA CLINICĂ NEUROCHIRURGIE II - 61 paturi															
PERSONAL MEDICAL SUPERIOR															
POSTURI APROBATE: 64,0 61,00 3,00															
POSTURI APROBATE: 10,0 10,00 0,00															
70	3203	Medic șef secție		X		neurochirurgie	primar	S	1,00		3	TEMPORAR OCUPAT	15.556	5.445	21.001
71	553	Medic		X		neurochirurgie	primar	S	1,00		5	PERMANENT OCUPAT	15.566	5.448	21.014
72	16	Medic		X		neurochirurgie	primar	S	1,00		5	PERMANENT OCUPAT	15.566	5.448	21.014
73	3283	Medic		X		neurochirurgie	primar	S	1,00		4	PERMANENT OCUPAT	15.186	5.315	20.501
74	2424	Medic		X		neurochirurgie	primar	S	1,00		3	PERMANENT OCUPAT	14.816	5.186	20.002
75	3323	Medic		X		neurochirurgie	primar	S	1,00		3	PERMANENT OCUPAT	14.816	5.186	20.002
76	3314	Medic		X		neurochirurgie	specialist	S	1,00		3	PERMANENT OCUPAT	11.734	4.107	15.841
77	4578	Medic		X		neurochirurgie	specialist	S	1,00		2	PERMANENT OCUPAT	11.175	3.911	15.086
78	17	Medic		X		neurochirurgie	primar	S	1,00		5	PERMANENT OCUPAT	15.566	5.448	21.014
79	Rezervat	Medic - Rezervat Manager		X		neurochirurgie	primar	S	1,00			REZERVAT			
ALT PERSONAL SUPERIOR															
POSTURI APROBATE: 1,0 1,00 0,00															
80	3167	Psiholog		X		psihologic	principal	S	1,00		3	PERMANENT OCUPAT	7.929	1.587	9.516
PERSONAL SANITAR MEDIU															
POSTURI APROBATE: 33,0 30,00 3,00															
81	277	Asistent													

Nr.	Marcă	Functia	Nume	Conducere	Executie	Specializare	Treapta profesională	Nivel studi	Occupat	Vacant	Gradatie	Stare post	Salariu de baza	Spor conditii	Salariu brut			
97	209	Asistent medical		X		medical	principal	PL	1.00		5	PERMANENT OCUPAT	4,869	1,704	6,573			
98	216	Asistent medical		X		medical	principal	PL	1.00		5	PERMANENT OCUPAT	4,869	1,704	6,573			
99	4041	Asistent medical		X		medical	principal	PL	1.00		5	PERMANENT OCUPAT	4,869	1,704	6,573			
100	3380	Asistent medical		X		medical	baza	PL	1.00		5	PERMANENT OCUPAT	4,807	1,682	6,489			
101	3458	Asistent medical		X		medical	baza	PL	1.00		5	PERMANENT OCUPAT	4,807	1,682	6,489			
102	4089	Asistent medical		X		medical	baza	PL	1.00		2	PERMANENT OCUPAT	4,358	1,525	5,883			
103	3809	Asistent medical		X		medical	baza	PL	1.00		2	PERMANENT OCUPAT	4,358	1,525	5,883			
104	4020	Asistent medical		X		medical	baza	PL	1.00		0	PERMANENT OCUPAT	3,750	1,313	5,063			
105	4129	Asistent medical		X		medical	baza	PL	1.00		2	CRESTERE COPIL	4,358	1,525	5,883			
106	3930	Asistent medical		X		medical	principal	PL	1.00		4	PERMANENT OCUPAT	4,750	1,662	6,412			
107	4409	Asistent medical		X		medical	baza	PL	1.00		4	PERMANENT OCUPAT	4,556	1,595	6,151			
108	4393	Asistent medical		X		medical	baza	PL	1.00		3	PERMANENT OCUPAT	4,445	1,556	6,001			
109	VACANT	Asistent medical		X		medical	baza	PL		1.00		VACANT			-			
110	VACANT	Asistent medical		X		medical	baza	PL		1.00		VACANT			-			
111	3956	Registrator medical		X		medical	baza	M	1.00		5	PERMANENT OCUPAT	4,093	893	4,986			
112	3943	Registrator medical		X		medical	baza	M	1.00		2	PERMANENT OCUPAT	3,710	809	4,519			
113	VACANT	Registrator medical		X		medical	baza	M		1.00		VACANT			-			
PERSONAL AUXILIAR																		
POSTURI APROBATE:													20.0	20.00	0.00			
114	3815	Brancardier		X		baza	M	1.00			5	PERMANENT OCUPAT	3,285	741	4,026			
115	1133	Brancardier		X		baza	M	1.00			4	PERMANENT OCUPAT	3,205	723	3,928			
116	4585	Brancardier		X		baza	M	1.00			1	PERMANENT OCUPAT	2,854	665	3,519			
117	4131	Infirmiera		X		baza	M	1.00			5	PERMANENT OCUPAT	3,852	752	4,604			
118	4045	Infirmiera		X		baza	M	1.00			2	PERMANENT OCUPAT	3,492	682	4,174			
119	3822	Infirmiera		X		baza	M	1.00			2	PERMANENT OCUPAT	3,492	682	4,174			
120	108	Infirmiera		X		baza	M	1.00			5	PERMANENT OCUPAT	3,852	752	4,604			
121	149	Infirmiera		X		baza	M	1.00			5	PERMANENT OCUPAT	3,852	752	4,604			
122	3914	Infirmiera		X		baza	M	1.00			4	PERMANENT OCUPAT	3,758	733	4,491			
123	3129	Infirmiera		X		baza	M	1.00			5	PERMANENT OCUPAT	3,852	752	4,604			
124	4133	Infirmiera		X		baza	M	1.00			1	PERMANENT OCUPAT	3,338	665	4,003			
125	1084	Infirmiera		X		baza	M	1.00			5	PERMANENT OCUPAT	3,852	752	4,604			
126	3558	Infirmiera		X		baza	M	1.00			4	PERMANENT OCUPAT	3,758	733	4,491			
127	4001	Infirmiera		X		baza	M	1.00			3	PERMANENT OCUPAT	3,666	716	4,382			
128	4142	Infirmiera		X		baza	M	1.00			2	PERMANENT OCUPAT	3,402	674	4,076			
129	4397	Infirmiera		X		baza	M	1.00			3	PERMANENT OCUPAT	3,572	708	4,280			
130	4180	Infirmiera		X		baza	M	1.00			2	PERMANENT OCUPAT	3,402	674	4,076			
131	4395	Infirmiera		X		baza	M	1.00			0	PERMANENT OCUPAT	3,063	665	3,728			
132	4404	Infirmiera		X		baza	M	1.00			5	PERMANENT OCUPAT	3,754	744	4,498			
13	3913	Ingritoare		X		baza	M	1.00			3	PERMANENT OCUPAT	3,126	705	3,831			
SECTIA CLINICA NEUROCHIRURGIE III - 25 paturi																		
POSTURI APROBATE:													36.0	32.00	4.00			
PERSONAL MEDICAL SUPERIOR																		
POSTURI APROBATE:													5.5	5.50	0.00			
134	522	Medic sef sectie		X		neurochirurgie	primar	S	1.00		5	PERMANENT OCUPAT	16,344	5,720	22,064			
135	387	Medic		X		neurochirurgie	primar	S	1.00		4	PERMANENT OCUPAT	15,186	5,315	20,501			
136	39	Medic		X		neurochirurgie	primar	S	1.00		5	PERMANENT OCUPAT	15,566	5,448	21,014			
137	3255	Medic		X		neurochirurgie	primar	S	1.00		3	PERMANENT OCUPAT	14,816	5,186	20,002			
138	3322	Medic		X		neurochirurgie	primar	S	1.00		3	PERMANENT OCUPAT	14,816	5,186	20,002			
139	3465	Medic		X		neurochirurgie	specialist	S	0.50		5	PERMANENT OCUPAT	7,783	2,724	10,507			
ALT PERSONAL SUPERIOR																		
POSTURI APROBATE:													1.5	1.50	0.00			
140	3179	Bioinginer		X		bioinginerie medicala	principal	S	0.50		4	PERMANENT OCUPAT	3,311	824	4,135			
141	4079	Psiholog		X		psihologie	practicant	S	1.00		1	PERMANENT OCUPAT	5,861	1,209	7,070			
PERSONAL SANITAR MEDIU																		
POSTURI APROBATE:													18.0	16.00	2.00			
142	133	Asistent medical sef sectie		X		medical	principal	S	1.00		5	PERMANENT OCUPAT	6,928	2,443	9,371			
143	395	Asistent medical		X		medical	principal	S	1.00		5	PERMANENT OCUPAT	5,411	1,894	7,305			
144	3121	Asistent medical		X		medical	principal	PL	1.00		3	PERMANENT OCUPAT	4,634	1,622	6,256			
145	2039	Asistent medical		X		medical	principal	PL	1.00		4	PERMANENT OCUPAT	4,750	1,663	6,413			
146	3295	Asistent medical		X		medical	principal	PL	1.00		5	PERMANENT OCUPAT	4,869	1,704	6,573			
147	368	Asistent medical		X		medical	principal	PL	1.00		5	PERMANENT OCUPAT	4,869	1,704	6,573			
148	2031	Asistent medical		X		medical	principal	PL	1.00		5	PERMANENT OCUPAT	4,869	1,704	6,573			
149	3305	Asistent medical		X		medical	principal	PL	1.00		3	PERMANENT OCUPAT	4,634	1,622	6,256			
150	3308	Asistent medical		X		medical	principal	PL	1.00		4	PERMANENT OCUPAT	4,750	1,663	6,413			
151	1160	Asistent medical		X		medical	principal	PL	1.00		4	PERMANENT OCUPAT	4,750	1,663	6,413			
152	3220	Asistent medical		X		medical	principal	PL	1.00		3	PERMANENT OCUPAT	4,634	1,622	6,256			
153	281	Asistent medical		X		medical	principal	PL	1.00		5	PERMANENT OCUPAT	4,869	1,704	6,573			
154	3959	Asistent medical		X		medical	principal	PL	1.00		2	PERMANENT OCUPAT	4,413	1,545	5,958			
155	3452	Asistent medical		X		medical	principal	PL	1.00		2	PERMANENT OCUPAT	4,413	1,545	5,958			
156	3287	Asistent medical		X		medical	baza	PL	1.00		5	PERMANENT OCUPAT	4,670	1,635	6,305			
157	VACANT	Asistent medical		X		medical	baza	PL		1.00		VACANT			-			
158	VACANT	Asistent medical		X		medical	baza	PL		1.00		VACANT			-			
159	302	Registrator medical		X		medical	principal	M	1.00		5	PERMANENT OCUPAT	4,200	975	5,175			
PERSONAL AUXILIAR																		
POSTURI APROBATE:													11.0	9.00	2.00			
160	4070	Brancardier		X		baza	M	1.00			4	PERMANENT OCUPAT	3,205	723	3,928			
161	986	Infirmiera		X		baza	M	1.00			5	PERMANENT OCUPAT	3,852	752	4,604			
162	4046	Infirmiera		X		baza	M	1.00			5	PERMANENT OCUPAT	3,852	752	4,604			
163	4031	Infirmiera		X		baza	M	1.00			5	PERMANENT OCUPAT	3,852	752	4,604			
164	3469	Infirmiera		X		baza	M	1.00			5	PERMANENT OCUPAT	3,852	752	4,604			
165	3560	Infirmiera		X		baza	M	1.00			2	PERMANENT OCUPAT	3,492	682	4,174			
166	3917	Infirmiera		X		baza	M	1.00			5	PERMANENT OCUPAT	3,852	752	4,604			
167	VACANT	Infirmiera		X		baza	M			1.00		VACANT			-			
168	4172	Infirmiera		X		baza	M	1.00			5	PERMANENT OCUPAT	3,852	752	4,604			
169	4174	Infirmiera		X		baza	M	1.00			3	PERMANENT OCUPAT	3,666	716	4,382			
170	VACANT	Ingritoare		X		baza	M			1.00		VACANT			-			
BLOC OPERATOR																		
POSTURI APROBATE:													55.0	51.00	4.00			
ALT PERSONAL SUPERIOR																		
POSTURI APROBATE:													3.0	2.00	1.00			
171	3569	Bioinginer		X		bioinginerie medicala	specialist	S	1.00		2	PERMANENT OCUPAT	5,339	1,791	7,130			
172	VACANT	Bioinginer		X		bioinginerie medicala	baza	S		1.00		VACANT			-			
173	4158	Bioinginer		X		bioinginerie medicala	baza	S	1.00		0	PERMANENT OCUPAT	4,308	1,260	5,568			
PERSONAL SANITAR MEDIU																		
POSTURI APROBATE:													38.0	38.00	0.00			
174	287	Asistent medical sef sectie		X		medical	principal	PL	1.00		5	PERMANENT OCUPAT	6,223	3,112	9,335			
175	478	Asistent medical		X		medical	principal	S	1.00		5	PERMANENT OCUPAT	5,411	2,706	8,117			
176	156	Asistent medical		X		medical	principal	S	1.00		5	PERMANENT OCUPAT	5,411	2,706	8,117			
177	262	Asistent medical		X		medical	principal	S	1.00		5	PERMANENT OCUPAT	5,411	2,706	8,117			
178	752	Asistent medical		X		medical	principal	S	1.00		5	PERMANENT OCUPAT	5,411	2,706	8,117			
179	3953	Asistent medical		X		medical	principal	PL	1.00		5	PERMANENT OCUPAT	4,869	2,435	7,304			
180	3568	Asistent medical		X		medical	principal	PL	1.00		5	PERMANENT OCUPAT	4,869	2,435	7,304			
181	453	Asistent medical		X		medical	principal	PL	1.00		5	PERMANENT OCUPAT	4,869	2,435	7,304			
182	204	Asistent medical		X		medical	principal	PL	1.00		5	PERMANENT OCUPAT	4,869	2,435	7,304			
183	1099	Asistent medical		X		medical	principal	PL	1.00		5	PERMANENT OCUPAT	4,869	2,435	7,304			
184	3526	Asistent medical		X		medical	principal	PL	1.00		5	PERMANENT OCUPAT	4,869	2,435	7,304			
185	3160	Asistent medical		X		medical	principal	PL	1.00		4	PERMANENT OCUPAT	4,750	2,375	7,125			
186	119	Asistent medical		X		medical	principal	PL	1.00		5	PERMANENT OCUPAT	4,869	2,435	7,304			
187	3382	Asistent medical		X		medical	principal	PL	1.00		5	PERMANENT OCUPAT	4,869	2,435	7,304			
188	3448	Asistent medical		X		medical	principal	PL	1.00		2	PERMANENT OCUPAT	4,413	2,207	6,620			
189	365	Asistent medical		X		medical	principal	PL	1.00		5	PERMANENT OCUPAT	4,869	2,435	7,304			
190	134	Asistent medical		X		medical	principal	PL	1.00		5	PERMANENT OCUPAT	4,869	2,435	7,304			
191	1143	Asistent medical		X		medical	principal	PL	1.00		4	PERMANENT OCUPAT	4,750	2,375	7,125			
192	303	Asistent medical		X		medical	principal											

Nr.	Marcă	Funcția	Nume	Conducere	Execuție	Specializare	Treaptă profesională	Nivel studii	Ocupat	Vacant	Gradul	Stare post	Salariu de bază	Spor condiții	Salariu brut
203	3567	Asistent medical			X	medical	principal	PL	1.00		3	PERMANENT OCUPAT	4,634	2,317	6,951
204	164	Asistent medical			X	medical	principal	PL	1.00		5	PERMANENT OCUPAT	4,869	2,435	7,304
205	3427	Asistent medical			X	medical	principal	PL	1.00		2	CREȘTERE COPII	4,413	2,207	6,620
206	3171	Asistent medical			X	medical	principal	PL	1.00		4	PERMANENT OCUPAT	4,750	2,375	7,125
207	4128	Asistent medical			X	medical	principal	PL	1.00		2	PERMANENT OCUPAT	4,413	2,207	6,620
208	87	Asistent medical			X	medical	baza	PL	1.00		2	PERMANENT OCUPAT	4,358	2,179	6,537
209	3960	Asistent medical			X	medical	baza	PL	1.00		2	PERMANENT OCUPAT	4,358	2,179	6,537
210	3954	Asistent medical			X	medical	baza	PL	1.00		2	PERMANENT OCUPAT	4,358	2,179	6,537
211	3516	Registrator medical			X	medical	principal	M	1.00		4	PERMANENT OCUPAT	4,097	1,359	5,456
PERSONAL AUXILIAR													POSTURI APROBATE: 14.0 11.00 3.00		
212	VACANT	Brancardier			X	baza	M			1.00		VACANT			
213	783	Infirmeră			X	baza	M	1.00			5	PERMANENT OCUPAT	3,852	1,074	4,926
214	160	Infirmeră			X	baza	M	1.00			5	PERMANENT OCUPAT	3,852	1,074	4,926
215	4000	Infirmeră			X	baza	M	1.00			4	PERMANENT OCUPAT	3,852	1,074	4,926
216	4032	Infirmeră			X	baza	M	1.00			4	PERMANENT OCUPAT	3,758	1,048	4,806
217	3204	Infirmeră			X	baza	M	1.00			4	PERMANENT OCUPAT	3,758	1,048	4,806
218	3187	Infirmeră			X	baza	M	1.00			5	PERMANENT OCUPAT	3,852	1,074	4,926
219	3536	Infirmeră			X	baza	M	1.00			2	PERMANENT OCUPAT	3,492	974	4,466
220	3937	Infirmeră			X	baza	M	1.00			5	PERMANENT OCUPAT	3,852	1,074	4,926
221	4183	Infirmeră			X	baza	M	1.00			0	PERMANENT OCUPAT	3,063	950	4,013
222	VACANT	Infirmeră			X	baza	M	1.00			1.00	VACANT			
223	3801	Ingrijitoare			X	baza	M	1.00			5	PERMANENT OCUPAT	3,285	1,058	4,343
224	3830	Ingrijitoare			X	baza	M	1.00			4	PERMANENT OCUPAT	3,205	1,033	4,238
225	VACANT	Ingrijitoare			X	baza	M	1.00			1.00	VACANT			
SECȚIA CLINICĂ NEUROLOGIE I - 50 paturi													POSTURI APROBATE: 64.5 56.50 8.00		
PERSONAL SANITAR SUPERIOR													POSTURI APROBATE: 6.5 6.50 0.00		
226	328	Medic șef secție			X	neurologie	primar	S	1.00		5	PERMANENT OCUPAT	16,344	5,720	22,064
227	551	Medic			X	neurologie	primar	S	1.00		5	PERMANENT OCUPAT	15,566	5,448	21,014
228	3431	Medic			X	neurologie	primar	S	1.00		5	PERMANENT OCUPAT	15,566	5,448	21,014
229	569	Medic			X	neurologie	primar	S	1.00		5	PERMANENT OCUPAT	15,566	5,448	21,014
230	3576	Medic			X	neurologie	specialist	S	1.00		4	PERMANENT OCUPAT	12,027	4,209	16,236
231	25	Medic			X	neurologie	primar	S	0.50		5	PERMANENT OCUPAT	7,783	2,724	10,507
232	3976	Medic			X	neurologie	primar	S	1.00		4	PERMANENT OCUPAT	15,186	5,315	20,501
ALT PERSONAL SUPERIOR													POSTURI APROBATE: 1.0 1.00 0.00		
233	3168	Psiholog			X	psihologie	principal	S	1.00		4	PERMANENT OCUPAT	8,127	1,627	9,754
PERSONAL SANITAR MEDIU													POSTURI APROBATE: 32.0 28.00 4.00		
234	208	Asistent medical șef secție			X	medical	principal	S	1.00		5	PERMANENT OCUPAT	6,223	2,178	8,401
235	114	Asistent medical			X	medical	principal	S	1.00		5	PERMANENT OCUPAT	5,411	1,894	7,305
236	3304	Asistent medical			X	medical	principal	S	1.00		3	PERMANENT OCUPAT	5,150	1,803	6,953
237	998	Asistent medical			X	medical	principal	S	1.00		4	PERMANENT OCUPAT	5,279	1,848	7,127
238	247	Asistent medical			X	medical	principal	S	1.00		5	PERMANENT OCUPAT	5,411	1,894	7,305
239	284	Asistent medical			X	medical	principal	S	1.00		5	PERMANENT OCUPAT	5,411	1,894	7,305
240	3273	Asistent medical			X	medical	principal	S	1.00		5	PERMANENT OCUPAT	5,411	1,894	7,305
241	VACANT	Asistent medical			X	medical	baza	S		1.00		VACANT			
242	VACANT	Asistent medical			X	medical	baza	S		1.00		VACANT			
243	889	Asistent medical			X	medical	principal	PL	1.00		5	PERMANENT OCUPAT	4,869	1,704	6,573
244	3303	Asistent medical			X	medical	principal	PL	1.00		4	PERMANENT OCUPAT	4,750	1,663	6,413
245	3386	Asistent medical			X	medical	principal	PL	1.00		5	PERMANENT OCUPAT	4,869	1,704	6,573
246	2079	Asistent medical			X	medical	principal	PL	1.00		5	PERMANENT OCUPAT	4,869	1,704	6,573
247	3256	Asistent medical			X	medical	principal	PL	1.00		5	PERMANENT OCUPAT	4,869	1,704	6,573
248	1100	Asistent medical			X	medical	principal	S	1.00		4	PERMANENT OCUPAT	5,279	1,848	7,127
249	3824	Asistent medical			X	medical	principal	PL	1.00		5	PERMANENT OCUPAT	4,869	1,704	6,573
250	121	Asistent medical			X	medical	principal	PL	1.00		5	PERMANENT OCUPAT	4,869	1,704	6,573
251	1131	Asistent medical			X	medical	principal	PL	1.00		5	PERMANENT OCUPAT	4,869	1,704	6,573
252	1149	Asistent medical			X	medical	principal	PL	1.00		5	PERMANENT OCUPAT	4,869	1,704	6,573
253	3418	Asistent medical			X	medical	principal	PL	1.00		3	PERMANENT OCUPAT	4,634	1,622	6,256
254	3385	Asistent medical			X	medical	principal	PL	1.00		3	PERMANENT OCUPAT	4,634	1,622	6,256
255	488	Asistent medical			X	medical	principal	PL	1.00		5	PERMANENT OCUPAT	4,869	1,704	6,573
256	3927	Asistent medical			X	medical	principal	PL	1.00		4	PERMANENT OCUPAT	4,750	1,663	6,413
257	3424	Asistent medical			X	medical	principal	PL	1.00		3	CREȘTERE COPII	4,634	1,622	6,256
258	528	Asistent medical			X	medical	principal	PL	1.00		5	PERMANENT OCUPAT	4,869	1,704	6,573
259	3999	Asistent medical			X	medical	baza	S	1.00		1	PERMANENT OCUPAT	4,173	1,461	5,634
260	3951	Asistent medical			X	medical	baza	S	1.00		2	PERMANENT OCUPAT	4,905	1,717	6,622
261	VACANT	Asistent medical			X	medical	baza	PL		1.00		VACANT			
262	VACANT	Asistent medical			X	medical	baza	PL		1.00		VACANT			
263	3805	Registrator medical			X	medical	principal	M	1.00		3	CREȘTERE COPII	3,997	928	4,925
264	3479	Registrator medical			X	medical	principal	M	1.00		5	PERMANENT OCUPAT	4,200	975	5,175
265	4586	Registrator medical			X	medical	principal	M	1.00		4	PERMANENT OCUPAT	4,097	951	5,048
PERSONAL AUXILIAR													POSTURI APROBATE: 25.0 21.00 4.00		
266	3865	Brancardier			X	baza	M	1.00			4	PERMANENT OCUPAT	3,205	723	3,928
267	3041	Brancardier			X	baza	M	1.00			5	PERMANENT OCUPAT	3,285	741	4,026
268	VACANT	Brancardier			X	baza	M			1.00		VACANT			
269	VACANT	Brancardier			X	baza	M			1.00		VACANT			
270	3916	Infirmeră			X	baza	M	1.00			2	PERMANENT OCUPAT	3,492	682	4,174
271	314	Infirmeră			X	baza	M	1.00			5	PERMANENT OCUPAT	3,852	752	4,604
272	3806	Infirmeră			X	baza	M	1.00			5	PERMANENT OCUPAT	3,852	752	4,604
273	3818	Infirmeră			X	baza	M	1.00			3	PERMANENT OCUPAT	3,666	716	4,382
274	3823	Infirmeră			X	baza	M	1.00			4	PERMANENT OCUPAT	3,758	733	4,491
275	3935	Infirmeră			X	baza	M	1.00			3	PERMANENT OCUPAT	3,666	716	4,382
276	3797	Infirmeră			X	baza	M	1.00			3	PERMANENT OCUPAT	3,666	716	4,382
277	1093	Infirmeră			X	baza	M	1.00			5	PERMANENT OCUPAT	3,852	752	4,604
278	3473	Infirmeră			X	baza	M	1.00			4	PERMANENT OCUPAT	3,758	733	4,491
279	1008	Infirmeră			X	baza	M	1.00			5	PERMANENT OCUPAT	3,852	752	4,604
280	3952	Infirmeră			X	baza	M	1.00			5	PERMANENT OCUPAT	3,852	752	4,604
281	3291	Infirmeră			X	baza	M	1.00			4	PERMANENT OCUPAT	3,758	733	4,491
282	3555	Infirmeră			X	baza	M	1.00			5	PERMANENT OCUPAT	3,852	752	4,604
283	4029	Infirmeră			X	baza	M	1.00			5	PERMANENT OCUPAT	3,852	752	4,604
284	285	Infirmeră			X	baza	M	1.00			5	PERMANENT OCUPAT	3,852	752	4,604
285	3557	Infirmeră			X	baza	M	1.00			5	PERMANENT OCUPAT	3,852	752	4,604
286	4137	Infirmeră			X	baza	M	1.00			5	PERMANENT OCUPAT	3,754	744	4,498
287	4156	Infirmeră			X	baza	M	1.00			3	PERMANENT OCUPAT	3,572	708	4,280
288	4167	Infirmeră			X	baza	M	1.00			2	PERMANENT OCUPAT	3,492	682	4,174
289	VACANT	Infirmeră			X	baza	M			1.00		VACANT			
290	VACANT	Ingrijitoare			X	baza	M			1.00		VACANT			
SECȚIA CLINICĂ NEUROLOGIE II - 40 paturi													POSTURI APROBATE: 58.5 51.50 7.00		
PERSONAL MEDICAL SUPERIOR													POSTURI APROBATE: 7.5 7.50 0.00		
291	482	Medic șef secție			X	neurologie	primar	S	1.00		5	TEMPORAR OCUPAT	16,344	5,720	22,064
292	24	Medic			X	neurologie	primar	S	1.00		5	PERMANENT OCUPAT	15,566	5,448	21,014
293	3476	Medic			X	neurologie	primar	S	1.00		4	PERMANENT OCUPAT	15,186	5,315	20,501
294	743	Medic			X	neurologie	primar	S	1.00		5	PERMANENT OCUPAT	15,566	5,448	21,014
295	338	Medic			X	neurologie	primar	S	1.00		5	TEMPORAR OCUPAT	15,566	5,448	21,014
296	3486	Medic			X	neurologie	primar	S	1.00		4	PERMANENT OCUPAT	15,186	5,315	20,501
297	334	Medic			X	neurologie	primar	S	0.50		5	PERMANENT OCUPAT	7,783	2,724	10,507
298	4176	Medic			X	neurologie	specialist	S	1.00		2	PERMANENT OCUPAT	11,175	3,911	15,086
ALT PERSONAL SUPERIOR													POSTURI APROBATE: 1.0 1.00 0.00		
299	3812	Psiholog			X	psihologie	practicant	S	1.00		2	PERMANENT OCUPAT	6,153	1,369	7,522
PERSONAL SANITAR MEDIU													POSTURI APROBATE: 29.0 26.00 3.00		
300	128	Asistent medical șef secție			X	medical	principal	S	1.00		5	PERMANENT OCUPAT	6,223	2,178	8,401
301	3230	Asistent medical			X	medical	principal	S	1.00		4	PERMANENT OCUPAT	5,279	1,848	

Nr.	Marcă	Funcția	Nume	Conduce Executie	Specializare	Treaptă profesională	Nivel studii	Output	Vacant	Gradiție	Stare post	Salariu de bază	Spor condiții	Salariu brut
308	3928	Asistent medical		X	medical	principal	PL	1.00		3	PERMANENT OCUPAT	4.634	1.622	6.256
309	3566	Asistent medical		X	medical	principal	PL	1.00		2	PERMANENT OCUPAT	4.413	1.545	5.958
310	3426	Asistent medical		X	medical	principal	PL	1.00		5	PERMANENT OCUPAT	4.869	1.704	6.573
311	408	Asistent medical		X	medical	principal	PL	1.00		5	PERMANENT OCUPAT	4.869	1.704	6.573
312	2038	Asistent medical		X	medical	principal	PL	1.00		4	PERMANENT OCUPAT	4.750	1.663	6.413
313	3924	Asistent medical		X	medical	principal	PL	1.00		5	PERMANENT OCUPAT	4.869	1.704	6.573
314	774	Asistent medical		X	medical	principal	PL	1.00		5	PERMANENT OCUPAT	4.869	1.704	6.573
315	2035	Asistent medical		X	medical	principal	PL	1.00		3	PERMANENT OCUPAT	4.634	1.622	6.256
316	3417	Asistent medical		X	medical	principal	PL	1.00		5	PERMANENT OCUPAT	4.869	1.704	6.573
317	493	Asistent medical		X	medical	principal	PL	1.00		5	PERMANENT OCUPAT	4.869	1.704	6.573
318	679	Asistent medical		X	medical	principal	PL	1.00		5	PERMANENT OCUPAT	4.869	1.704	6.573
319	3925	Asistent medical		X	medical	principal	PL	1.00		3	PERMANENT OCUPAT	4.634	1.622	6.256
320	3826	Asistent medical		X	medical	baza	PL	1.00		2	PERMANENT OCUPAT	4.358	1.525	5.883
321	4021	Asistent medical		X	medical	baza	PL	1.00		1	PERMANENT OCUPAT	4.150	1.453	5.603
322	3811	Asistent medical		X	medical	baza	PL	1.00		5	PERMANENT OCUPAT	4.807	1.682	6.489
323	4391	Asistent medical		X	medical	baza	PL	1.00		0	PERMANENT OCUPAT	3.750	1.313	5.063
324	VACANT	Asistent medical		X	medical	baza	PL	1.00	1.00		VACANT	-	-	-
325	VACANT	Asistent medical		X	medical	baza	PL	1.00	1.00		VACANT	-	-	-
326	VACANT	Asistent medical		X	medical	baza	PL	1.00	1.00		VACANT	-	-	-
327	3488	Registrator medical		X	medical	principal	M	1.00		5	PERMANENT OCUPAT	4.200	975	5.175
328	3835	Registrator medical		X	medical	principal	M	1.00		5	PERMANENT OCUPAT	4.200	975	5.175
PERSONAL AUXILIAR				POSTURI APROBATE: 21.0 17.00 4.00										
329	4140	Brancardier		X		baza	M	1.00		3	PERMANENT OCUPAT	3.126	705	3.831
330	3804	Brancardier		X		baza	M	1.00		2	PERMANENT OCUPAT	2.977	672	3.649
331	770	Infirmeră		X		baza	M	1.00		5	PERMANENT OCUPAT	3.852	752	4.604
332	3539	Infirmeră		X		baza	M	1.00		4	PERMANENT OCUPAT	3.758	733	4.491
333	3921	Infirmeră		X		baza	M	1.00		2	PERMANENT OCUPAT	3.492	682	4.174
334	996	Infirmeră		X		baza	M	1.00		4	PERMANENT OCUPAT	3.758	733	4.491
335	3920	Infirmeră		X		baza	M	1.00		2	PERMANENT OCUPAT	3.492	682	4.174
336	3936	Infirmeră		X		baza	M	1.00		5	PERMANENT OCUPAT	3.852	752	4.604
337	3224	Infirmeră		X		baza	M	1.00		5	PERMANENT OCUPAT	3.852	752	4.604
338	392	Infirmeră		X		baza	M	1.00		5	PERMANENT OCUPAT	3.852	752	4.604
339	306	Infirmeră		X		baza	M	1.00		5	PERMANENT OCUPAT	3.852	752	4.604
340	3162	Infirmeră		X		baza	M	1.00		4	PERMANENT OCUPAT	3.758	733	4.491
341	3292	Infirmeră		X		baza	M	1.00		3	PERMANENT OCUPAT	3.666	716	4.382
342	3554	Infirmeră		X		baza	M	1.00		4	PERMANENT OCUPAT	3.758	733	4.491
343	3130	Infirmeră		X		baza	M	1.00		4	PERMANENT OCUPAT	3.758	733	4.491
344	VACANT	Infirmeră		X		baza	M	1.00	1.00		VACANT	-	-	-
345	VACANT	Infirmeră		X		baza	M	1.00	1.00		VACANT	-	-	-
346	VACANT	Infirmeră		X		baza	M	1.00	1.00		VACANT	-	-	-
347	VACANT	Infirmeră		X		baza	M	1.00	1.00		VACANT	-	-	-
348	3831	Ingrjiitoare		X		baza	M	1.00		4	PERMANENT OCUPAT	3.205	723	3.928
349	3819	Ingrjiitoare		X		baza	M	1.00		5	PERMANENT OCUPAT	3.285	741	4.026
SECȚIA CLINICĂ OFTALMOLOGIE - 45 paturi				POSTURI APROBATE: 34.0 30.00 4.00										
PERSONAL MEDICAL SUPERIOR				POSTURI APROBATE: 8.0 8.00 0.00										
350	4400	Medic șef secție		X	oftalmologie	primar	S	1.00		5	TEMPORAR OCUPAT	16.344	1.961	18.305
351	30	Medic		X	oftalmologie	primar	S	1.00		5	PERMANENT OCUPAT	15.566	1.868	17.434
352	2081	Medic		X	oftalmologie	primar	S	1.00		3	PERMANENT OCUPAT	14.816	1.778	16.594
353	3281	Medic		X	oftalmologie	primar	S	0.50		5	PERMANENT OCUPAT	7.783	934	8.717
354	3485	Medic		X	oftalmologie	primar	S	0.50		3	PERMANENT OCUPAT	7.408	889	8.297
355	339	Medic		X	oftalmologie	primar	S	1.00		5	PERMANENT OCUPAT	15.566	1.868	17.434
356	3817	Medic		X	oftalmologie	specialist	S	1.00		3	PERMANENT OCUPAT	14.816	1.778	16.594
357	3506	Medic		X	oftalmologie	specialist	S	1.00		2	PERMANENT OCUPAT	11.175	1.341	12.516
358	4036	Medic		X	oftalmologie	primar	S	1.00		3	PERMANENT OCUPAT	14.816	1.778	16.594
PERSONAL SANITAR MEDIU				POSTURI APROBATE: 18.0 18.00 0.00										
359	46	Asistent medical șef secție		X	medical	principal	S	1.00		5	PERMANENT OCUPAT	6.223	747	6.970
360	964	Asistent medical		X	medical	principal	S	1.00		5	PERMANENT OCUPAT	5.411	649	6.060
361	3453	Asistent medical		X	medical	principal	S	1.00		2	PERMANENT OCUPAT	4.905	589	5.494
362	1038	Asistent medical		X	medical	principal	PL	1.00		4	PERMANENT OCUPAT	4.750	570	5.320
363	3540	Asistent medical		X	medical	principal	PL	1.00		3	PERMANENT OCUPAT	4.634	556	5.190
364	187	Asistent medical		X	medical	principal	PL	1.00		5	PERMANENT OCUPAT	4.869	584	5.453
365	3133	Asistent medical		X	medical	principal	PL	1.00		5	PERMANENT OCUPAT	4.869	584	5.453
366	3529	Asistent medical		X	medical	principal	PL	1.00		3	CREȘTERE COPII	4.634	556	5.190
367	3221	Asistent medical		X	medical	principal	PL	1.00		4	PERMANENT OCUPAT	4.750	570	5.320
368	405	Asistent medical		X	medical	principal	PL	1.00		5	PERMANENT OCUPAT	4.869	584	5.453
369	3483	Asistent medical		X	medical	principal	PL	1.00		3	PERMANENT OCUPAT	4.634	556	5.190
370	981	Asistent medical		X	medical	principal	PL	1.00		4	PERMANENT OCUPAT	4.750	570	5.320
371	191	Asistent medical		X	medical	principal	PL	1.00		5	PERMANENT OCUPAT	4.869	584	5.453
372	3132	Asistent medical		X	medical	principal	PL	1.00		4	PERMANENT OCUPAT	4.750	570	5.320
373	265	Asistent medical		X	medical	principal	PL	1.00		5	PERMANENT OCUPAT	4.869	584	5.453
374	116	Asistent medical		X	medical	principal	PL	1.00		5	PERMANENT OCUPAT	4.869	584	5.453
3	323	Registrator medical		X	medical	principal	M	1.00		5	PERMANENT OCUPAT	4.200	418	4.618
3	3528	Registrator medical		X	medical	principal	M	1.00		3	PERMANENT OCUPAT	3.997	398	4.395
PERSONAL AUXILIAR				POSTURI APROBATE: 8.0 4.00 4.00										
377	219	Infirmeră		X		baza	M	1.00		5	PERMANENT OCUPAT	3.852	258	4.110
378	1177	Infirmeră		X		baza	M	1.00		5	PERMANENT OCUPAT	3.852	258	4.110
379	3122	Infirmeră		X		baza	M	1.00		5	PERMANENT OCUPAT	3.852	258	4.110
380	VACANT	Infirmeră		X		baza	M	1.00	1.00		VACANT	-	-	-
381	VACANT	Infirmeră		X		baza	M	1.00	1.00		VACANT	-	-	-
382	VACANT	Infirmeră		X		baza	M	1.00	1.00		VACANT	-	-	-
383	3832	Ingrjiitoare		X		baza	M	1.00		5	PERMANENT OCUPAT	3.285	254	3.539
384	VACANT	Ingrjiitoare		X		baza	M	1.00	1.00		VACANT	-	-	-
BLOC OPERATOR OFTALMOLOGIE				POSTURI APROBATE: 13.0 9.00 4.00										
PERSONAL MEDICAL SUPERIOR				POSTURI APROBATE: 1.0 0.00 1.00										
385	VACANT	Medic		X	oftalmologie	primar	S	1.00			VACANT	-	-	-
PERSONAL SANITAR MEDIU				POSTURI APROBATE: 9.0 7.00 2.00										
386	407	Asistent medical		X	medical	principal	S	1.00		5	PERMANENT OCUPAT	5.411	2.706	8.117
387	252	Asistent medical		X	medical	principal	S	1.00		5	PERMANENT OCUPAT	5.411	2.706	8.117
388	316	Asistent medical		X	medical	principal	PL	1.00		5	PERMANENT OCUPAT	4.869	2.435	7.304
389	279	Asistent medical		X	medical	principal	PL	1.00		5	PERMANENT OCUPAT	4.869	2.435	7.304
390	895	Asistent medical		X	medical	principal	PL	1.00		5	PERMANENT OCUPAT	4.869	2.435	7.304
391	470	Asistent medical		X	medical	principal	PL	1.00		5	PERMANENT OCUPAT	4.869	2.435	7.304
392	3144	Asistent medical		X	medical	principal	PL	1.00		5	PERMANENT OCUPAT	4.869	2.435	7.304
393	VACANT	Asistent medical		X	medical	principal	PL	1.00	1.00		VACANT	-	-	-
394	VACANT	Asistent medical		X	medical	principal	PL	1.00	1.00		VACANT	-	-	-
PERSONAL AUXILIAR				POSTURI APROBATE: 3.0 2.00 1.00										
395	VACANT	Ingrjiitoare		X		baza	M	1.00	1.00		VACANT	-	-	-
396	997	Infirmeră		X		baza	M	1.00		5	PERMANENT OCUPAT	3.852	1.074	4.926
397	1129	Infirmeră		X		baza	M	1.00		5	PERMANENT OCUPAT	3.852	1.074	4.926
SECȚIA CLINICĂ ANESTEZIE ȘI TERAPIE INTENSIVĂ - 30 paturi				POSTURI APROBATE: 87.0 84.00 3.00										
PERSONAL MEDICAL SUPERIOR				POSTURI APROBATE: 15.0 14.00 1.00										
398	3189	Medic șef secție		X	ATI	primar	S	1.00		4	TEMPORAR OCUPAT	17.015	9.358	26.373
399	847	Medic		X	ATI	primar	S	1.00		5	PERMANENT OCUPAT	16.609	9.135	25.744
400	3229	Medic		X	ATI	primar	S	1.00		4	PERMANENT OCUPAT	16.204	8.912	25.116
401	3377	Medic		X	ATI	primar	S	1.00		4	PERMANENT OCUPAT	16.204	8.912	25.116
402	3447	Medic		X	ATI	specialist	S	1.00		2	PERMANENT OCUPAT	11.923	6.558	18.481
403	3800	Medic		X	ATI	specialist	S	1.00		3	PERMANENT OCUPAT	12.520	6.886	19.406
404	4085	Medic		X	ATI	specialist	S	1.00		2	PERMANENT OCUPAT	11.923	6.558	18.481
405	3410	Medic		X	ATI	specialist	S	1.00		3	PERMANENT OCUPAT	12.520	6.886	19.406
406	3446	Medic		X	ATI	specialist	S	1.00		3	PERMANENT OCUPAT	12.520	6.886	19.406
407	4154	Medic		X	ATI	primar	S	1.00		3	PERMANENT OCUPAT	15.810	8.696	24.506
408	3863	Medic		X	ATI	specialist	S	1.00		3	PERMANENT OCUPAT	15.810	8.696	24.506
409	3394	Medic		X	ATI	specialist	S	1.00		3	PERMANENT OCUPAT	12.520	6.886	19.406
410	VACANT													

Nr.	Marcă	Funcția	Nume	Conducere Executie	Specializare	Trecută de bază	Nivel studii	Occupat	Vacant	Gradație	Stare post	Salariu de bază	Spor condiții	Salariu brut				
412	4151	Medic		X	ATI	specialist	S	1.00		2	PERMANENT OCUPAT	11,923	6,558	18,481				
PERSONAL SANITAR MEDIU												48.0	48.00	0.00				
413	185	Asistent medical șef secție		X	medical	principal	S	1.00		5	PERMANENT OCUPAT	6,639	3,651	10,290				
414	370	Asistent medical		X	medical	principal	S	1.00		5	PERMANENT OCUPAT	5,773	3,175	8,948				
415	124	Asistent medical		X	medical	principal	S	1.00		5	PERMANENT OCUPAT	5,773	3,175	8,948				
416	850	Asistent medical		X	medical	principal	S	1.00		4	PERMANENT OCUPAT	5,632	3,098	8,730				
417	3454	Asistent medical		X	medical	principal	S	1.00		4	PERMANENT OCUPAT	5,632	3,098	8,730				
418	318	Asistent medical		X	medical	principal	S	1.00		5	PERMANENT OCUPAT	5,773	3,175	8,948				
419	2077	Asistent medical		X	medical	principal	S	1.00		5	PERMANENT OCUPAT	5,773	3,175	8,948				
420	3124	Asistent medical		X	medical	principal	S	1.00		4	CREȘTERE COPIL	5,632	3,098	8,730				
421	462	Asistent medical		X	medical	principal	S	1.00		5	PERMANENT OCUPAT	5,773	3,175	8,948				
422	239	Asistent medical		X	medical	principal	S	1.00		5	PERMANENT OCUPAT	5,773	3,175	8,948				
423	3232	Asistent medical		X	medical	principal	S	1.00		3	PERMANENT OCUPAT	5,495	3,022	8,517				
424	51	Asistent medical		X	medical	principal	PL	1.00		5	PERMANENT OCUPAT	5,182	2,850	8,032				
425	1168	Asistent medical		X	medical	principal	PL	1.00		5	PERMANENT OCUPAT	5,182	2,850	8,032				
426	360	Asistent medical		X	medical	principal	PL	1.00		5	PERMANENT OCUPAT	5,182	2,850	8,032				
427	3462	Asistent medical		X	medical	principal	PL	1.00		3	PERMANENT OCUPAT	4,932	2,713	7,645				
428	3123	Asistent medical		X	medical	principal	PL	1.00		5	PERMANENT OCUPAT	5,182	2,850	8,032				
429	498	Asistent medical		X	medical	principal	PL	1.00		4	PERMANENT OCUPAT	5,055	2,780	7,835				
430	3227	Asistent medical		X	medical	principal	PL	1.00		5	PERMANENT OCUPAT	5,182	2,850	8,032				
431	207	Asistent medical		X	medical	principal	PL	1.00		5	PERMANENT OCUPAT	5,182	2,850	8,032				
432	202	Asistent medical		X	medical	principal	PL	1.00		5	PERMANENT OCUPAT	5,182	2,850	8,032				
433	3299	Asistent medical		X	medical	principal	PL	1.00		4	PERMANENT OCUPAT	5,055	2,780	7,835				
434	346	Asistent medical		X	medical	principal	PL	1.00		5	PERMANENT OCUPAT	5,182	2,850	8,032				
435	496	Asistent medical		X	medical	principal	PL	1.00		5	PERMANENT OCUPAT	5,182	2,850	8,031				
436	443	Asistent medical		X	medical	principal	PL	1.00		5	PERMANENT OCUPAT	5,182	2,850	8,031				
437	137	Asistent medical		X	medical	principal	PL	1.00		5	PERMANENT OCUPAT	5,182	2,850	8,032				
438	3388	Asistent medical		X	medical	principal	PL	1.00		4	PERMANENT OCUPAT	5,055	2,780	7,835				
439	3120	Asistent medical		X	medical	principal	PL	1.00		3	PERMANENT OCUPAT	4,932	2,713	7,645				
440	3808	Asistent medical		X	medical	principal	PL	1.00		4	PERMANENT OCUPAT	5,055	2,780	7,835				
441	3186	Asistent medical		X	medical	principal	PL	1.00		3	PERMANENT OCUPAT	4,932	2,713	7,645				
442	1070	Asistent medical		X	medical	principal	PL	1.00		4	PERMANENT OCUPAT	5,055	2,780	7,835				
443	297	Asistent medical		X	medical	principal	PL	1.00		5	PERMANENT OCUPAT	5,182	2,850	8,032				
444	1088	Asistent medical		X	medical	principal	PL	1.00		4	PERMANENT OCUPAT	5,055	2,780	7,835				
445	3293	Asistent medical		X	medical	principal	PL	1.00		4	PERMANENT OCUPAT	5,055	2,780	7,835				
446	464	Asistent medical		X	medical	principal	PL	1.00		5	PERMANENT OCUPAT	5,182	2,850	8,031				
447	1091	Asistent medical		X	medical	principal	PL	1.00		5	PERMANENT OCUPAT	5,182	2,850	8,031				
448	1080	Asistent medical		X	medical	principal	PL	1.00		4	PERMANENT OCUPAT	5,055	2,780	7,835				
449	3302	Asistent medical		X	medical	principal	PL	1.00		5	PERMANENT OCUPAT	5,182	2,850	8,031				
450	800	Asistent medical		X	medical	principal	PL	1.00		4	PERMANENT OCUPAT	5,055	2,780	7,835				
451	3825	Asistent medical		X	medical	principal	PL	1.00		2	PERMANENT OCUPAT	4,697	2,583	7,280				
452	3531	Asistent medical		X	medical	principal	PL	1.00		2	PERMANENT OCUPAT	4,697	2,583	7,280				
453	3542	Asistent medical		X	medical	principal	PL	1.00		2	PERMANENT OCUPAT	4,697	2,583	7,280				
454	3425	Asistent medical		X	medical	principal	PL	1.00		5	PERMANENT OCUPAT	5,182	2,850	8,032				
455	4162	Asistent medical		X	medical	baza	PL	1.00		3	PERMANENT OCUPAT	4,742	2,608	7,350				
456	4157	Asistent medical		X	medical	baza	PL	1.00		2	PERMANENT OCUPAT	4,516	2,484	7,000				
457	4161	Asistent medical		X	medical	baza	PL	1.00		2	PERMANENT OCUPAT	4,457	2,451	6,908				
458	4394	Asistent medical		X	medical	baza	PL	1.00		3	PERMANENT OCUPAT	4,680	2,574	7,254				
459	3548	Registrator medical		X	medical	principal	M	1.00		5	PERMANENT OCUPAT	4,462	1,596	6,058				
460	3391	Registrator medical		X	medical	baza	M	1.00		5	PERMANENT OCUPAT	4,303	1,465	5,768				
PERSONAL AUXILIAR												24.0	22.00	2.00				
461	3501	Brancardier		X		baza	M	1.00		5	PERMANENT OCUPAT	3,371	1,252	4,623				
462	1075	Brancardier		X		baza	M	1.00		5	PERMANENT OCUPAT	3,371	1,252	4,623				
463	3912	Brancardier		X		baza	M	1.00		2	PERMANENT OCUPAT	3,055	1,135	4,190				
464	892	Infirmieră		X		baza	M	1.00		5	PERMANENT OCUPAT	3,949	1,271	5,220				
465	3290	Infirmieră		X		baza	M	1.00		5	PERMANENT OCUPAT	3,949	1,271	5,220				
466	3128	Infirmieră		X		baza	M	1.00		3	PERMANENT OCUPAT	3,759	1,209	4,968				
467	VACANT	Infirmieră		X		baza	M	1.00		1.00	VACANT	-	-	-				
468	975	Infirmieră		X		baza	M	1.00		5	PERMANENT OCUPAT	3,949	1,271	5,220				
469	1040	Infirmieră		X		baza	M	1.00		5	PERMANENT OCUPAT	3,949	1,271	5,220				
470	3919	Infirmieră		X		baza	M	1.00		3	PERMANENT OCUPAT	3,759	1,209	4,968				
471	3519	Infirmieră		X		baza	M	1.00		5	PERMANENT OCUPAT	3,949	1,271	5,220				
472	3288	Infirmieră		X		baza	M	1.00		3	PERMANENT OCUPAT	3,759	1,209	4,968				
473	1083	Infirmieră		X		baza	M	1.00		4	PERMANENT OCUPAT	3,853	1,240	5,093				
474	3821	Infirmieră		X		baza	M	1.00		4	PERMANENT OCUPAT	3,853	1,240	5,093				
475	3139	Infirmieră		X		baza	M	1.00		5	PERMANENT OCUPAT	3,949	1,271	5,220				
476	379	Infirmieră		X		baza	M	1.00		5	PERMANENT OCUPAT	3,949	1,271	5,220				
477	376	Infirmieră		X		baza	M	1.00		5	PERMANENT OCUPAT	3,949	1,271	5,220				
478	3126	Infirmieră		X		baza	M	1.00		4	PERMANENT OCUPAT	3,853	1,240	5,093				
479	356	Infirmieră		X		baza	M	1.00		5	PERMANENT OCUPAT	3,949	1,271	5,220				
480	4173	Infirmieră		X		baza	M	1.00		5	PERMANENT OCUPAT	3,949	1,271	5,220				
481	4175	Infirmieră		X		baza	M	1.00		5	PERMANENT OCUPAT	3,949	1,271	5,220				
482	VACANT	Infirmieră		X		baza	M	1.00		1.00	VACANT	-	-	-				
483	4181	Infirmieră		X		baza	M	1.00		2	PERMANENT OCUPAT	3,523	1,139	4,662				
484	4182	Infirmieră		X		baza	M	1.00		4	PERMANENT OCUPAT	3,793	1,225	5,018				
FARMACIE												9.0	9.00	0.00				
PERSONAL SUPERIOR												2.0	2.00	0.00				
485	8	Farmacista șef		X	farmacie	primar	S	1.00		5	PERMANENT OCUPAT	9,634	729	10,363				
486	3173	Farmacista		X	farmacie	baza	S	1.00		3	PERMANENT OCUPAT	6,905	405	7,310				
PERSONAL SANITAR MEDIU												6.0	6.00	0.00				
487	736	Asistent de farmacie		X	farmacie	principal	PL	1.00		5	PERMANENT OCUPAT	5,112	511	5,623				
488	4019	Asistent de farmacie		X	farmacie	principal	PL	1.00		4	PERMANENT OCUPAT	4,988	499	5,487				
489	1013	Asistent de farmacie		X	farmacie	principal	PL	1.00		5	PERMANENT OCUPAT	5,112	511	5,623				
490	3148	Asistent de farmacie		X	farmacie	principal	PL	1.00		5	PERMANENT OCUPAT	5,112	511	5,623				
491	3478	Asistent de farmacie		X	farmacie	principal	PL	1.00		5	PERMANENT OCUPAT	5,112	511	5,623				
492	4171	Asistent de farmacie		X	farmacie	baza	PL	1.00		0	PERMANENT OCUPAT	4,053	405	4,458				
PERSONAL AUXILIAR												1.0	1.00	0.00				
493	2049	Infirmieră		X		baza	M	1.00		5	PERMANENT OCUPAT	3,852	215	4,067				
LABORATOR ANALIZE MEDICALE												23.5	15.50	8.00				
PERSONAL MEDICAL SUPERIOR												2.5	2.50	0.00				
494	38	Medic		X	medicina de laborator	primar	S	1.00		5	PERMANENT OCUPAT	15,566	2,335	17,901				
495	4144	Medic		X	medicina de laborator	primar	S	0.50		5	PERMANENT OCUPAT	7,783	1,167	8,950				
496	3466	Medic		X	medicina de laborator	primar	S	1.00		5	PERMANENT OCUPAT	15,566	2,335	17,901				
ALT PERSONAL SUPERIOR												6.0	4.00	2.00				
497	67	Chimist șef		X	medicina de laborator	principal	S	1.00		5	PERMANENT OCUPAT	8,141	985	9,126				

Nr.	Marcă	Funcția	Nume	Conducere	Execuție	Specializare	Trecută profesională	Nivel studii	Ocupat	Vacant	Graditate	Stare post	Salariu de bază	Spor condiții	Salariu brut			
516	1068	Infirmieră			X		baza	M	1.00			PERMANENT OCUPAT	3,758	314	4,072			
517	VACANT	Ingrjiitoare			X		baza	M		1.00		VACANT						
LABORATOR RADIOLOGIE SI IMAGISTICA MEDICALA																		
POSTURI APROBATE:													38.0	34.50	3.50			
PERSONAL MEDICAL SUPERIOR																		
POSTURI APROBATE:													9.0	8.50	0.50			
518	3430	Medic șef laborator		X		radiologie	II	S	1.00		4	PERMANENT OCUPAT	15,945	3,189	19,134			
519	3376	Medic		X		radiologie	primar	S	1.00		4	PERMANENT OCUPAT	15,186	3,037	18,223			
520	6	Medic		X		radiologie	primar	S	1.00		5	PERMANENT OCUPAT	15,566	3,113	18,679			
521	4367	Medic		X		radiologie	primar	S	1.00		3	PERMANENT OCUPAT	14,816	2,963	17,779			
522	799	Medic		X		radiologie	primar	S	1.00		5	PERMANENT OCUPAT	15,566	3,113	18,679			
523	3166	Medic		X		radiologie	primar	S	1.00		5	PERMANENT OCUPAT	15,566	3,113	18,679			
524	358	Medic		X		radiologie	primar	S	0.50		5	PERMANENT OCUPAT	7,783	1,557	9,340			
525	3492	Medic		X		radiologie	primar	S	0.50		4	PERMANENT OCUPAT	7,593	1,519	9,112			
526	4368	Medic		X		radiologie	specialist	S	1.00		2	PERMANENT OCUPAT	14,110	2,822	16,932			
527	3964	Medic		X		radiologie	specialist	S	0.50		2	PERMANENT OCUPAT	5,588	1,118	6,706			
528	VACANT	Medic		X		radiologie	specialist	S		0.50		VACANT						
ALT PERSONAL SUPERIOR																		
POSTURI APROBATE:													2.0	1.00	1.00			
529	3156	Expert în fizică medicală		X		radiologie	expert	S	1.00		3	PERMANENT OCUPAT	7,208	874	8,082			
530	VACANT	Fizician		X		radiologie	principal	S		1.00		VACANT						
PERSONAL MEDIU SANITAR																		
POSTURI APROBATE:													24.0	23.00	1.00			
531	363	Tehnician radiologie șef		X		radiologie	principal	S	1.00		5	PERMANENT OCUPAT	6,223	1,245	7,468			
532	3460	Tehnician radiologie		X		radiologie	principal	S	1.00		2	PERMANENT OCUPAT	4,905	981	5,886			
533	3275	Tehnician radiologie		X		radiologie	principal	S	1.00		5	PERMANENT OCUPAT	5,411	1,082	6,493			
534	244	Tehnician radiologie		X		radiologie	principal	S	1.00		5	PERMANENT OCUPAT	5,411	1,082	6,493			
535	3270	Tehnician radiologie		X		radiologie	principal	S	1.00		3	PERMANENT OCUPAT	5,150	1,030	6,180			
536	117	Tehnician radiologie		X		radiologie	principal	S	1.00		5	PERMANENT OCUPAT	5,411	1,082	6,493			
537	173	Tehnician radiologie		X		radiologie	principal	S	1.00		5	PERMANENT OCUPAT	5,411	1,082	6,493			
538	468	Tehnician radiologie		X		radiologie	principal	S	1.00		5	PERMANENT OCUPAT	5,411	1,082	6,493			
539	3474	Tehnician radiologie		X		radiologie	principal	S	1.00		2	PERMANENT OCUPAT	4,905	981	5,886			
540	2067	Asistent radiologie		X		radiologie	principal	S	1.00		4	PERMANENT OCUPAT	5,279	1,056	6,335			
541	375	Asistent radiologie		X		radiologie	principal	S	1.00		5	PERMANENT OCUPAT	5,411	1,082	6,493			
542	4043	Asistent radiologie		X		radiologie	baza	S	4.00		2	PERMANENT OCUPAT	4,486	897	5,383			
543	1166	Asistent radiologie		X		radiologie	principal	PL	1.00		5	PERMANENT OCUPAT	4,869	974	5,843			
544	3939	Asistent radiologie		X		radiologie	principal	PL	1.00		2	PERMANENT OCUPAT	4,413	883	5,296			
545	144	Asistent radiologie		X		radiologie	principal	PL	1.00		5	TEMPORAR OCUPAT	4,869	974	5,843			
546	3958	Asistent radiologie		X		radiologie	baza	PL	1.00		2	CREȘTERE COPIL	4,358	872	5,230			
547	4044	Asistent radiologie		X		radiologie	baza	PL	1.00		2	PERMANENT OCUPAT	4,358	872	5,230			
548	4118	Asistent radiologie		X		radiologie	baza	PL	1.00		0	PERMANENT OCUPAT	3,750	750	4,500			
549	4136	Asistent radiologie		X		radiologie	baza	PL	1.00		0	PERMANENT OCUPAT	3,750	750	4,500			
550	VACANT	Asistent radiologie		X		radiologie	baza	PL		1.00		VACANT						
551	3181	Registrator medical		X		radiologie	principal	M	1.00		5	PERMANENT OCUPAT	4,200	557	4,757			
552	3562	Registrator medical		X		radiologie	principal	M	1.00		2	PERMANENT OCUPAT	3,806	505	4,311			
553	3480	Registrator medical		X		radiologie	principal	M	1.00		2	CREȘTERE COPIL	3,806	505	4,311			
554	3375	Registrator medical		X		radiologie	baza	M	1.00		4	PERMANENT OCUPAT	3,994	498	4,492			
PERSONAL AUXILIAR																		
POSTURI APROBATE:													3.0	2.00	1.00			
555	992	Ingrjiitoare		X		baza	M	1.00			5	PERMANENT OCUPAT	3,285	423	3,708			
556	3218	Ingrjiitoare		X		baza	M	1.00			5	PERMANENT OCUPAT	3,285	423	3,708			
557	VACANT	Ingrjiitoare		X		baza	M			1.00		VACANT						
LABORATOR RADIOCHIRURGIE STEREOACTIVA - GAMMA KNIFE																		
POSTURI APROBATE:													16.0	5.00	11.00			
PERSONAL MEDICAL SUPERIOR																		
POSTURI APROBATE:													5.0	0.00	5.00			
558	VACANT	Medic		X		radioterapie	primar	S		1.00		VACANT						
559	VACANT	Medic		X		radioterapie	primar	S		1.00		VACANT						
560	VACANT	Medic		X		radioterapie	specialist	S		1.00		VACANT						
561	VACANT	Medic		X		radioterapie	specialist	S		1.00		VACANT						
562	VACANT	Medic		X		radioterapie	specialist	S		1.00		VACANT						
ALT PERSONAL SUPERIOR																		
POSTURI APROBATE:													2.0	2.00	0.00			
563	4147	Expert în fizică medicală		X		medicina de laborator	specialist	S	1.00		5	PERMANENT OCUPAT	7,573	2,295	9,868			
564	4401	Fizician		X		medicina de laborator	baza	S	1.00		2	PERMANENT OCUPAT	5,535	1,748	7,283			
PERSONAL SANITAR MEDIU																		
POSTURI APROBATE:													7.0	2.00	5.00			
565	1132	Asistent medical șef secție		X		medicina de laborator	principal	S	1.00		4	PERMANENT OCUPAT	6,223	3,112	9,335			
566	VACANT	Asistent medical		X		medicina de laborator	baza	S		1.00		VACANT						
567	776	Asistent medical		X		medicina de laborator	baza	PL	1.00		5	PERMANENT OCUPAT	4,869	2,435	7,304			
568	VACANT	Asistent medical		X		medicina de laborator	baza	PL	1.00			VACANT						
569	VACANT	Asistent medical		X		medicina de laborator	baza	PL	1.00			VACANT						
570	VACANT	Registrator medical		X		medicina de laborator	baza	M	1.00			VACANT						
571	VACANT	Registrator medical		X		medicina de laborator	baza	M	1.00			VACANT						
PERSONAL INTREȚINERE																		
POSTURI APROBATE:													1.0	0.00	1.00			
572	VACANT	Inginer		X		specialist		S		1.00		VACANT						
PERSONAL AUXILIAR																		
POSTURI APROBATE:													1.0	1.00	0.00			
573	4073	Infirmieră		X		baza	M	1.00			2	PERMANENT OCUPAT	3,492	974	4,466			
LABORATOR ANATOMIE PATOLOGICA																		
POSTURI APROBATE:													9.0	6.50	2.50			
PERSONAL MEDICAL SUPERIOR																		
POSTURI APROBATE:													2.0	1.50	0.50			
574	354	Medic coordonator		X		anatomie patologica	primar	S	1.00		5	PERMANENT OCUPAT	20,235	11,129	31,364			
575	1006	Medic		X		anatomie patologica	primar	S	0.50		5	PERMANENT OCUPAT	10,118	5,565	15,683			
576	VACANT	Medic		X		anatomie patologica	specialist	S		0.50		VACANT						
ALT PERSONAL SUPERIOR																		
POSTURI APROBATE:													1.0	1.00	0.00			
577	273	Chimist		X		medicina de laborator	specialist	S	1.00		5	PERMANENT OCUPAT	8,666	3,861	12,527			
PERSONAL SANITAR MEDIU																		
POSTURI APROBATE:													5.0	4.00	1.00			
578	3477	Asistent medical		X		medicina de laborator	principal	S	1.00		4	PERMANENT OCUPAT	6,863	3,775	10,638			
579	4077	Asistent medical		X		medicina de laborator	baza	PL	1.00		3	PERMANENT OCUPAT	5,778	3,178	8,956			
580	3163	Autopsier		X		medicina de laborator	baza	M	1.00		5	PERMANENT OCUPAT	5,545	2,447	7,992			
581	3549	Registrator medical		X		medicina de laborator	principal	M	1.00		5	PERMANENT OCUPAT	5,832	2,811	8,643			
582	VACANT	Registrator medical		X		medicina de laborator	baza	M		1.00	0	VACANT						
PERSONAL AUXILIAR																		
POSTURI APROBATE:													1.0	0.00	1.00			
583	4179	Ingrjiitoare		X		baza	M	1.00			2	PERMANENT OCUPAT	3,979	1,610	5,589			
LABORATOR EXPLORARI FUNCTIONALE																		
PERSONAL MEDICAL SUPERIOR																		
POSTURI APROBATE:													7.0	5.25	1.75			
584	6110	Medic		X		neurologie	primar	S	0.25	0.75		TEMPORAR OCUPAT	3,892	195	4,087			
585	VACANT	Medic		X		recuperare-fizioterapie	specialist	S		1.00		VACANT						
PERSONAL SANITAR MEDIU																		
POSTURI APROBATE:													4.0	4.00	0.00			
586	371	Asistent medical șef secție		X		medical	principal	PL	1.00		5	PERMANENT OCUPAT	6,223	747	6,970			
587	309	Asistent medical		X		medical	principal	PL	1.00		5	PERMANENT OCUPAT	4,869	584	5,453			
588	2036	Asistent medical		X		medical	principal	PL	1.00		4	PERMANENT OCUPAT	4,750	570	5,320			
589	3996	Asistent medical		X		medical	baza	PL	1.00		5	PERMANENT OCUPAT	4,807	577	5,384			
PERSONAL AUXILIAR																		
POSTURI APROBATE:													1.0	1.00	0.00			
590	359	Ingrjiitoare		X		baza	M	1.00			5	PERMANENT OCUPAT	3,285					

Nr.	Marcă	Funcția	Nume	Conducere	Execuție	Specializare	Treaptă profesională	Nivel studii	Ocupat	Vacant	Gradanție	Stare post	Salariu de bază	Spor condiții	Salariu brut	
603	VACANT	Asistent medical		X	X	medical	baza	PL	1.00	1.00		VACANT				
CABINET DIABET ZAHARAT ȘI NUTRIȚIE																
604	3429	Medic		X	X	diabetologie	primar	S	1.00		4	PERMANENT OCUPAT	15.186	1.063	16.249	
605	VACANT	Asistent medical		X	X	medical	baza	PL		1.00		VACANT				
CABINET MEDICINĂ INTERNĂ																
606	VACANT	Medic		X	X	medicina internă	primar	S		1.00		VACANT				
607	1004	Asistent medical		X	X	medicina internă	primar	S	1.00		5	PERMANENT OCUPAT	15.566	1.090	16.656	
608	VACANT	Asistent medical		X	X	medical	baza	PL		1.00		VACANT				
CABINET OMF																
609	VACANT	Medic		X	X	chirurgie maxilo-facială	specialist	S		0.50		VACANT				
CABINET DE ORTOPEDIE-TRAUMATOLOGIE																
610	VACANT	Medic		X	X	ortopedie-traumatologie	primar	S		1.00		VACANT				
CABINET KINETOTERAPIE																
611	3532	Kinetoterapeut		X	X	kinetoterapie	principal	S	1.00		2	PERMANENT OCUPAT	6.624	2.159	8.783	
612	3428	Kinetoterapeut		X	X	kinetoterapie	principal	S	1.00		2	CREȘTERE COPII	6.624	1.374	7.998	
613	3547	Kinetoterapeut		X	X	kinetoterapie	principal	S	1.00		2	PERMANENT OCUPAT	6.624	1.374	7.998	
614	3802	Kinetoterapeut		X	X	kinetoterapie	principal	S	1.00		2	PERMANENT OCUPAT	6.624	1.374	7.998	
615	3523	Kinetoterapeut		X	X	kinetoterapie	principal	S	1.00		4	PERMANENT OCUPAT	7.129	1.479	8.608	
616	3114	Kinetoterapeut		X	X	kinetoterapie	principal	S	1.00		3	PERMANENT OCUPAT	6.955	1.443	8.398	
617	3546	Kinetoterapeut		X	X	kinetoterapie	principal	S	1.00		2	PERMANENT OCUPAT	6.624	2.159	8.783	
618	3276	Kinetoterapeut		X	X	kinetoterapie	principal	S	1.00		3	PERMANENT OCUPAT	6.955	1.443	8.398	
619	4023	Kinetoterapeut		X	X	kinetoterapie	baza	S	1.00		1	PERMANENT OCUPAT	5.586	1.099	6.685	
620	3834	Kinetoterapeut		X	X	kinetoterapie	baza	S	1.00		2	CREȘTERE COPII	5.865	1.154	7.019	
621	VACANT	Kinetoterapeut		X	X	kinetoterapie	baza	S		1.00		VACANT				
CABINET RECUPERARE, MEDICINĂ FIZICĂ ȘI BALNEOLOGIE																
622	VACANT	Medic		X	X	recuperare	specialist	S		1.00		VACANT				
CABINET CARDIOLOGIE																
623	VACANT	Medic		X	X	cardiologie	specialist	S		1.00		VACANT				
CABINET PSIHIATRIE																
624	VACANT	Medic		X	X	psihiatrie	specialist	S		1.00		VACANT				
COMPARTIMENT TRIAJ																
PERSONAL SANITAR MEDIU																
POSTURI APROBATE: 21.0 15.00 6.00																
POSTURI APROBATE: 12.0 10.00 2.00																
625	110	Asistent medical șef secție		X	X	medical	principal	PL	1.00		5	PERMANENT OCUPAT	6.223	747	6.970	
626	765	Asistent medical		X	X	medical	principal	PL	1.00		5	PERMANENT OCUPAT	4.869	584	5.453	
627	3475	Asistent medical		X	X	medical	baza	PL	1.00		5	PERMANENT OCUPAT	4.807	577	5.384	
628	102	Registrator medical		X	X	medical	principal	M	1.00		5	PERMANENT OCUPAT	4.200	418	4.618	
629	3500	Registrator medical		X	X	medical	principal	M	1.00		5	PERMANENT OCUPAT	4.200	418	4.618	
630	3995	Registrator medical		X	X	medical	baza	M	1.00		5	PERMANENT OCUPAT	4.093	418	4.511	
631	3997	Registrator medical		X	X	medical	baza	M	1.00		3	PERMANENT OCUPAT	3.896	364	4.260	
632	4071	Registrator medical		X	X	medical	baza	M	1.00		5	PERMANENT OCUPAT	4.093	383	4.476	
633	4185	Registrator medical		X	X	medical	baza	M	1.00		0	PERMANENT OCUPAT	3.205	299	3.504	
634	4587	Registrator medical		X	X	medical	baza	M	1.00		1	PERMANENT OCUPAT	3.446	321	3.767	
635	VACANT	Registrator medical		X	X	medical	baza	M		1.00		VACANT				
636	VACANT	Registrator medical		X	X	medical	baza	M		1.00		VACANT				
PERSONAL AUXILIAR																
POSTURI APROBATE: 9.0 5.00 2.00																
637	3383	Ambulanțier		X	X	sofer autosanitar	II	M	1.00		4	PERMANENT OCUPAT	4.677	234	4.911	
638	3945	Ambulanțier		X	X	sofer autosanitar	M	1.00		2	PERMANENT OCUPAT	4.346	217	4.563		
639	221	Infirmieră		X	X	medical	baza	M	1.00		5	PERMANENT OCUPAT	3.852	258	4.110	
640	VACANT	Infirmieră		X	X	medical	baza	M		1.00		VACANT				
641	VACANT	Infirmieră		X	X	medical	baza	M		1.00		VACANT				
642	3910	Ingrjiitoare		X	X	medical	baza	M	1.00		4	PERMANENT OCUPAT	3.205	248	3.453	
643	3998	Ingrjiitoare		X	X	medical	baza	M	1.00		5	PERMANENT OCUPAT	3.285	254	3.539	
644	VACANT	Ingrjiitoare		X	X	medical	baza	M		1.00		VACANT				
645	VACANT	Ingrjiitoare		X	X	medical	baza	M		1.00		VACANT				
COMPARTIMENT SPITALIZARE DE ZI																
POSTURI APROBATE: 6.0 6.00 0.00																
PERSONAL SANITAR MEDIU																
POSTURI APROBATE: 3.0 3.00 0.00																
646	4579	Asistent medical		X	X	medical	baza	PL	1.00		2	PERMANENT OCUPAT	4.358	523	4.881	
647	4583	Asistent medical		X	X	medical	baza	PL	1.00		4	PERMANENT OCUPAT	4.556	547	5.103	
648	4582	Asistent medical		X	X	medical	baza	S	1.00		1	PERMANENT OCUPAT	4.173	501	4.674	
PERSONAL AUXILIAR																
POSTURI APROBATE: 3.0 3.00 0.00																
649	4580	Infirmieră		X	X	medical	baza	M	1.00		5	PERMANENT OCUPAT	3.852	258	4.110	
650	4584	Infirmieră		X	X	medical	baza	M	1.00		5	PERMANENT OCUPAT	3.852	258	4.110	
651	4581	Ingrjiitoare		X	X	medical	baza	M	1.00		2	PERMANENT OCUPAT	2.977	230	3.207	
SERVICIUL MANAGEMENTUL CALITATII																
POSTURI APROBATE: 5.5 1.00 4.50																
652	VACANT	Șef serviciu		X	X	II	S	S		1.00		VACANT				
653	3990	Medic coordonator		X	X	sanatate publica	specialist	S	1.00		2	PERMANENT OCUPAT	11.175	1.676	12.851	
654	VACANT	Medic		X	X	specialist	S	S		0.50		VACANT				
655	VACANT	Referent		X	X	III	S	S		1.00		VACANT				
656	VACANT	Referent de specialitate		X	X	III	S	S		1.00		VACANT				
657	VACANT	Consilier		X	X	I	S	S		1.00		VACANT				
COMPARTIMENT CLERICAL																
POSTURI APROBATE: 1.0 1.00 0.00																
658	739	Pret		X	X	clerical	I	S	1.00		5	PERMANENT OCUPAT	4.467	541	5.008	
COMPARTIMENT JURIDIC																
POSTURI APROBATE: 1.0 0.00 1.00																
659	VACANT	Consilier juridic		X	X	juridic	IA	S		1.00	5	VACANT				
SERVICIUL RESURSE UMANE - NORMARE - ORGANIZARE - SALARIZARE																
POSTURI APROBATE: 9.0 9.00 0.00																
660	4092	Șef serviciu		X	X	economic	IA	S	1.00		5	TEMPORAR OCUPAT	6.675	869	7.544	
661	4018	Economist		X	X	economic	II	S	1.00		1	TEMP SUSPENDAT	3.725	368	4.093	
662	1036	Economist		X	X	economic	IA	S	1.00		4	PERMANENT OCUPAT	5.073	644	5.717	
663	4389	Economist		X	X	economic	IA	S	1.00		5	PERMANENT OCUPAT	5.200	660	5.860	
664	1148	Economist		X	X	economic	IA	S	1.00		5	PERMANENT OCUPAT	5.200	660	5.860	
665	833	Economist		X	X	economic	IA	S	1.00		5	PERMANENT OCUPAT	5.200	660	5.860	
666	3513	Referent de specialitate		X	X	economic	I	S	1.00		5	PERMANENT OCUPAT	5.720	726	6.446	
667	249	Secretar dactilograf		X	X	secretariat general	IA	M	1.00		5	TEMPORAR OCUPAT	4.150	446	4.596	
668	Rezervat	Economist - Rezervat Șef serviciu		X	X	economic	IA	S	1.00			REZERVAT				
COMPARTIMENT SSM - PSI																
POSTURI APROBATE: 2.0 2.00 0.00																
669	414	Inginer SSM		X	X	inginer SSM	IA	S	1.00		5	PERMANENT OCUPAT	5.200	660	5.860	
670	142	Tehnician PSI		X	X	tehnician PSI	IA	M	1.00		5	PERMANENT OCUPAT	4.091	407	4.498	
SERVICIUL FINANCIAR - CONTABIL																
POSTURI APROBATE: 13.0 10.00 3.00																
671	3521	Șef serviciu		X	X	economic	II-IA	S	1.00		5	TEMPORAR OCUPAT	6.069	790	6.859	
672	3415	Economist		X	X	economic	IA	S	1.00		3	CREȘTERE COPII	4.950	628	5.578	
673	4589	Economist		X	X	economic	IA	S	1.00			PERMANENT OCUPAT	5.200	660	5.860	
674	4590	Economist		X	X	economic	II	S	1.00			PERMANENT OCUPAT	3.465	343	3.808	
675	VACANT	Economist		X	X	economic	II	S		1.00		VACANT				
676	VACANT	Economist		X	X	economic	IA	S		1.00		VACANT				
677	3572	Contabil		X	X	economic	IA	M	1.00		5	PERMANENT OCUPAT	4.091	407	4.498	
678	4160	Contabil		X	X	economic	II	M	1.00		5	PERMANENT OCUPAT	3.824	366	4.200	
679	4026	Magaziner		X	X	magaziner	I	M	1.00		5	PERMANENT OCUPAT	3.914	398	4.312	
680	3932	Magaziner		X	X	magaziner	I	M	1.00		5	PERMANENT OCUPAT	3.914	398	4.312	
681	3931	Magaziner		X	X	magaziner	I	M	1.00		5	PERMANENT OCUPAT	3.914	398	4.312	
682	VACANT	Mercocolog		X	X	mercocolog	IA	M		1.00		VACANT				
683	Rezervat	Economist - Rezervat Director Finant		X	X	economic	IA	S	1.00			REZERVAT				
SERVICIUL ACIZIȚII PUBLICE - APROVIZIONARE - TRANSPORT																
POSTURI APROBATE: 10.0 8.00 2.00																
684	VACANT	Șef serviciu		X	X	economic	II-IA	S		1.00		VACANT				
685	4033	Economist		X	X	economic	IA	S	1.00		5	PERMANENT OCUPAT	5.200	660	5.860	
686	3040	Economist		X	X	economic	IA	S	1.00		5	PERMANENT OCUPAT	5.200	660	5.860	
687	4385															

Nr.	Marcă	Funcția	Nume	Conducere Executie	Specializare	Treaptă profesională	Nivel studii	Ocupat	Vacant	Gradul	Stare post	Salariu de bază	Spor condiții	Salariu brut			
696	3116	Referent de specialitate		X	statistica	II	S	1.00		3	PERMANENT OCUPAT	4,443	515	4,958			
697	342	Referent de specialitate		X	statistica	III	S	1.00		5	PERMANENT OCUPAT	4,362	446	4,808			
698	4143	Referent de specialitate		X	statistica	III	S	1.00		2	PERMANENT OCUPAT	3,954	404	4,358			
699	VACANT	Statistician		X	medicală	principal	S		1.00		VACANT						
700	VACANT	Traducător		X	limbi straine	II	S	0.50			VACANT						
701	VACANT	Registrator medical		X	medical	baza	M	0.50			VACANT						
702	VACANT	Registrator medical		X	medical	baza	M	1.00			VACANT						
703	VACANT	Inginer sistem		X	informatică	IA	S	1.00			VACANT						
BLOC ALIMENTAR																	
POSTURI APROBATE:												11.0	10.00	1.00			
704	322	Asistent medical șef secție		X	nutriție	principal	S	1.00		5	PERMANENT OCUPAT	6,223	747	6,970			
705	415	Muncitor		X	bucatar	I	M	1.00		5	PERMANENT OCUPAT	3,878	-	3,878			
706	4155	Muncitor		X	bucatar	II	M	1.00		3	PERMANENT OCUPAT	3,582	-	3,582			
707	VACANT	Muncitor		X	bucatar	I	M		1.00		VACANT						
708	501	Muncitor		X	bucatar	II	M	1.00		5	PERMANENT OCUPAT	3,764	-	3,764			
709	2056	Muncitor		X	bucatar	II	M	1.00		4	PERMANENT OCUPAT	3,673	-	3,673			
710	106	Muncitor		X	bucatar	II	M	1.00		5	PERMANENT OCUPAT	3,764	-	3,764			
711	1069	Muncitor		X	bucatar	II	M	1.00		4	PERMANENT OCUPAT	3,673	-	3,673			
712	4134	Muncitor		X	bucatar	II	M	1.00		4	PERMANENT OCUPAT	3,673	-	3,673			
713	3544	Muncitor		X	bucatar	II	M	1.00		4	PERMANENT OCUPAT	3,673	-	3,673			
714	2587	Muncitor		X	bucatar	II	M	1.00		2	PERMANENT OCUPAT	3,413	-	3,413			
BLOC SPALATORIE																	
POSTURI APROBATE:												11.0	10.00	1.00			
715	3150	Șef formație muncitori		X	șef bloc spalatorie	I	M	1.00		5	PERMANENT OCUPAT	4,021	238	4,259			
716	4165	Muncitor		X	lenjer-croitor	baza	M	1.00		5	PERMANENT OCUPAT	3,871	235	4,106			
717	3165	Spălătoareasă		X	spalatoarea	baza	M	1.00		5	PERMANENT OCUPAT	3,286	212	3,498			
718	3164	Spălătoareasă		X	spalatoarea	baza	M	1.00		3	PERMANENT OCUPAT	3,126	202	3,328			
719	VACANT	Spălătoareasă		X	spalatoarea	baza	M		1.00		VACANT						
720	3957	Spălătoareasă		X	spalatoarea	baza	M	1.00		5	PERMANENT OCUPAT	3,286	212	3,498			
721	307	Spălătoareasă		X	spalatoarea	baza	M	1.00		5	PERMANENT OCUPAT	3,286	212	3,498			
722	4025	Spălătoareasă		X	spalatoarea	baza	M	1.00		3	PERMANENT OCUPAT	3,126	202	3,328			
723	3816	Spălătoareasă		X	spalatoarea	baza	M	1.00		4	PERMANENT OCUPAT	3,205	207	3,412			
724	4024	Spălătoareasă		X	spalatoarea	baza	M	1.00		5	PERMANENT OCUPAT	3,286	212	3,498			
725	4164	Spălătoareasă		X	spalatoarea	baza	M	1.00		5	PERMANENT OCUPAT	3,286	212	3,498			
SERVICIUL TEHNIC ADMINISTRATIV																	
POSTURI APROBATE:												33.0	26.00	7.00			
726	2050	Șef serviciu		X	inginer	II-IA	S	1.00		5	PERMANENT OCUPAT	9,069	790	6,859			
727	VACANT	Inginer		X	inginer	IA	S		1.00		VACANT						
728	4135	Tehnician		X	specialist	II	M	1.00		0	PERMANENT OCUPAT	3,079	196	3,275			
729	416	Muncitor		X	electrician	I	M	1.00		5	PERMANENT OCUPAT	3,878	235	4,113			
731	4035	Muncitor		X	electrician	I	M	1.00		4	PERMANENT OCUPAT	3,781	229	4,010			
731	103	Muncitor		X	electrician	I	M	1.00		5	PERMANENT OCUPAT	3,878	235	4,113			
732	3393	Muncitor		X	electrician	I	M	1.00		5	TEMPORAR OCUPAT	3,878	235	4,113			
733	4146	Muncitor		X	electrician	II	M	1.00		2	PERMANENT OCUPAT	3,413	204	3,617			
734	VACANT	Muncitor		X	electrician	I	M		1.00		VACANT						
735	2070	Muncitor		X	electromecanic	I	M	1.00		5	PERMANENT OCUPAT	3,878	235	4,113			
736	3138	Muncitor		X	telefonist	II	M	1.00		5	PERMANENT OCUPAT	3,764	-	3,764			
737	513	Muncitor		X	telefonist	II	M	1.00		5	PERMANENT OCUPAT	3,764	-	3,764			
738	101	Muncitor		X	telefonist	III	M	1.00		5	PERMANENT OCUPAT	3,764	-	3,764			
739	970	Muncitor		X	telefonist	III	M	1.00		4	PERMANENT OCUPAT	3,630	-	3,630			
740	856	Muncitor		X	termist	I	M	1.00		5	PERMANENT OCUPAT	3,878	235	4,113			
741	3570	Muncitor		X	instalator sanitar	M	1.00		5	PERMANENT OCUPAT	3,878	235	4,113				
742	467	Muncitor		X	instalator sanitar	M	1.00		5	PERMANENT OCUPAT	3,878	235	4,113				
743	327	Muncitor		X	instalator sanitar	M	1.00		5	PERMANENT OCUPAT	3,878	235	4,113				
744	3962	Muncitor		X	instalator sanitar	M	1.00		5	PERMANENT OCUPAT	3,878	235	4,113				
745	76	Muncitor		X	instalator sanitar	I	M	1.00		5	PERMANENT OCUPAT	3,878	235	4,113			
746	345	Muncitor		X	instalator sanitar	I	M	1.00		5	TEMPORAR OCUPAT	3,878	235	4,113			
747	3571	Muncitor		X	lacatus mecanic	M	1.00		5	PERMANENT OCUPAT	3,878	235	4,113				
748	3223	Muncitor		X	lacatus mecanic	I	M	1.00		5	TEMPORAR OCUPAT	3,878	235	4,113			
749	VACANT	Muncitor		X	lacatus mecanic	I	M		1.00		VACANT						
750	VACANT	Muncitor		X	lifrier	I	M		1.00		VACANT						
751	3210	Muncitor		X	lifrier	I	M	1.00		5	PERMANENT OCUPAT	3,878	235	4,113			
752	VACANT	Muncitor		X	manipulant bunuri	baza	M		1.00		VACANT						
753	3933	Muncitor		X	manipulant bunuri	baza	M	1.00		5	PERMANENT OCUPAT	3,102	215	3,317			
754	385	Muncitor		X	manipulant bunuri	baza	M	1.00		5	PERMANENT OCUPAT	3,102	215	3,317			
755	3209	Muncitor		X	manipulant bunuri	baza	M	1.00		5	PERMANENT OCUPAT	3,102	215	3,317			
756	3836	Muncitor		X	manipulant bunuri	baza	M	1.00		5	TEMPORAR OCUPAT	3,102	215	3,317			
757	VACANT	Muncitor		X	lifrier	II	M		1.00		VACANT						
758	VACANT	Muncitor		X	zugrav-vopsitor	I	M		1.00		VACANT						
UNITATE DE PRIMIRE URGENTA																	
PERSONAL MEDICAL SUPERIOR																	
POSTURI APROBATE:												79.5	76.00	3.50			
759	3974	Medic șef secție		X	medicina de urgenta	II	S	1.00		3	TEMPORAR OCUPAT	476,282	235,239	711,521			
760	3421	Medic		X	medicina de urgenta	primar	S	1.00		3	PERMANENT OCUPAT	16,598	9,129	25,727			
761	3467	Medic		X	medicina de urgenta	primar	S	1.00		3	PERMANENT OCUPAT	15,809	8,695	24,504			
762	484	Medic		X	medicina de urgenta	primar	S	1.00		5	PERMANENT OCUPAT	16,609	9,135	25,744			
763	3989	Medic		X	medicina de urgenta	primar	S	1.00		5	PERMANENT OCUPAT	16,609	9,135	25,744			
764	486	Medic		X	medicina de urgenta	primar	S	1.00		5	PERMANENT OCUPAT	16,609	9,135	25,744			
765	3487	Medic		X	medicina de urgenta	primar	S	1.00		3	PERMANENT OCUPAT	15,809	8,695	24,504			
766	3226	Medic		X	medicina de urgenta	primar	S	1.00		4	PERMANENT OCUPAT	16,204	8,912	25,116			
767	3423	Medic		X	medicina de urgenta	primar	S	1.00		4	PERMANENT OCUPAT	16,204	8,912	25,116			
768	4497	Medic		X	medicina de urgenta	specialist	S	1.00		3	PERMANENT OCUPAT	12,520	6,886	19,406			
769	1077	Medic		X	medicina de urgenta	specialist	S	1.00		5	PERMANENT OCUPAT	13,153	7,234	20,387			
770	1094	Medic		X	medicina de urgenta	specialist	S	1.00		5	PERMANENT OCUPAT	13,153	7,234	20,387			
771	4150	Medic		X	medicina de urgenta	primar	S	1.00		3	PERMANENT OCUPAT	15,810	8,696	24,506			
772	VACANT	Medic		X	medicina de urgenta	specialist	S		0.50		VACANT						
ALT PERSONAL MEDICAL SUPERIOR																	
POSTURI APROBATE:												1.0	0.00	1.00			
773	VACANT	Asistent social		X	medical	baza	S		1.00		VACANT						
PERSONAL DE INFORMATICA																	
POSTURI APROBATE:												1.0	0.00	1.00			
774	VACANT	Informatician		X	medical	baza	S		1.00		VACANT						
ADMINISTRATORI																	
POSTURI APROBATE:												1.0	0.00	1.00			
775	VACANT	Administrator		X	medical	baza	S		1.00		VACANT						
PERSONAL SANITAR MEDIU																	
POSTURI APROBATE:												36.0	36.00	0.00			
776	396	Asistent medical șef secție		X	medicina de urgenta	principal	S	1.00		5	PERMANENT OCUPAT	6,639	3,651	10,290			
777	2074	Asistent medical		X	medicina de urgenta	principal	S	1.00		4	CREȘTERE COPIL	5,632	3,098	8,730			
778	220	Asistent medical		X	medicina de urgenta	principal	S	1.00		5	PERMANENT OCUPAT	5,273	3,175	8,448			
779	2041	Asistent medical		X	medicina de urgenta	principal	S	1.00		4	PERMANENT OCUPAT	5,632	3,098	8,730			
780	775	Asistent medical		X	medicina de urgenta	principal	S	1.00		4	PERMANENT OCUPAT	5,632	3,098	8,730			
781	492	Asistent medical		X	medicina de urgenta	principal	S	1.00		5	PERMANENT OCUPAT	5,773	3,175	8,948			
782	3177	Asistent medical															

Nr.	Marcă	Funcția	Nume	Conducere Executie	Specializare	Trecută profesională	Nivel studii	Output	Vacant	Gradul	Stare post	Salariu de bază	Spor condiții	Salariu brut			
802	3153	Asistent medical		X	medicina de urgenta	baza	PL	1.00		3	PERMANENT OCUPAT	4.742	2.608	7.350			
803	3829	Asistent medical		X	medicina de urgenta	baza	PL	1.00		2	PERMANENT OCUPAT	4.457	2.451	6.908			
804	993	Registrator medical		X	medicina de urgenta	principal	M	1.00		4	PERMANENT OCUPAT	4.354	1.557	5.911			
805	460	Registrator medical		X	medicina de urgenta	principal	M	1.00		5	PERMANENT OCUPAT	4.462	1.596	6.058			
806	3941	Registrator medical		X	medicina de urgenta	principal	M	1.00		4	PERMANENT OCUPAT	4.354	1.557	5.911			
807	3938	Registrator medical		X	medicina de urgenta	principal	M	1.00		3	PERMANENT OCUPAT	4.248	1.519	5.767			
808	3464	Registrator medical		X	medicina de urgenta	principal	M	1.00		3	CREȘTERE COPII	4.248	1.519	5.767			
809	4138	Registrator medical		X	medicina de urgenta	baza	M	1.00		2	PERMANENT OCUPAT	3.901	1.328	5.229			
810	3833	Registrator medical		X	medicina de urgenta	baza	M	1.00		2	PERMANENT OCUPAT	3.901	1.328	5.229			
811	4410	Registrator medical		X	medicina de urgenta	baza	M	1.00		0	PERMANENT OCUPAT	3.418	1.430	4.848			
PERSONAL AUXILIAR																	
POSTURI APROBATE:												27.0	27.00	0.00			
812	1130	Brancardier		X	baza	M	1.00			4	PERMANENT OCUPAT	3.288	1.221	4.509			
813	3510	Brancardier		X	baza	M	1.00			2	PERMANENT OCUPAT	3.055	1.135	4.190			
814	2044	Brancardier		X	baza	M	1.00			5	PERMANENT OCUPAT	3.371	1.252	4.623			
815	3414	Brancardier		X	baza	M	1.00			5	PERMANENT OCUPAT	3.371	1.252	4.623			
816	104	Brancardier		X	baza	M	1.00			5	PERMANENT OCUPAT	3.371	1.252	4.623			
817	3127	Brancardier		X	baza	M	1.00			5	PERMANENT OCUPAT	3.371	1.252	4.623			
818	3176	Brancardier		X	baza	M	1.00			3	PERMANENT OCUPAT	3.209	1.191	4.400			
819	4141	Brancardier		X	baza	M	1.00			0	PERMANENT OCUPAT	2.726	1.045	3.771			
820	3161	Brancardier		X	baza	M	1.00			5	PERMANENT OCUPAT	3.371	1.252	4.623			
821	506	Brancardier		X	baza	M	1.00			5	PERMANENT OCUPAT	3.371	1.252	4.623			
822	3151	Brancardier		X	baza	M	1.00			3	PERMANENT OCUPAT	3.209	1.191	4.400			
823	489	Infirmieră		X	baza	M	1.00			5	PERMANENT OCUPAT	5.949	1.271	5.220			
824	4030	Infirmieră		X	baza	M	1.00			3	PERMANENT OCUPAT	3.759	1.100	4.859			
825	3538	Infirmieră		X	baza	M	1.00			4	PERMANENT OCUPAT	3.853	1.240	5.093			
826	3950	Infirmieră		X	baza	M	1.00			4	PERMANENT OCUPAT	3.853	1.240	5.093			
827	3810	Infirmieră		X	baza	M	1.00			5	PERMANENT OCUPAT	3.949	1.271	5.220			
828	3472	Infirmieră		X	baza	M	1.00			5	PERMANENT OCUPAT	3.949	1.271	5.220			
829	3169	Infirmieră		X	baza	M	1.00			3	PERMANENT OCUPAT	3.759	1.100	4.859			
830	3553	Infirmieră		X	baza	M	1.00			5	PERMANENT OCUPAT	3.949	1.271	5.220			
831	3511	Infirmieră		X	baza	M	1.00			5	PERMANENT OCUPAT	3.949	1.271	5.220			
832	3286	Infirmieră		X	baza	M	1.00			5	PERMANENT OCUPAT	3.949	1.271	5.220			
833	3491	Infirmieră		X	baza	M	1.00			3	PERMANENT OCUPAT	3.759	1.100	4.859			
834	3795	Infirmieră		X	baza	M	1.00			5	PERMANENT OCUPAT	3.949	1.271	5.220			
835	3955	Infirmieră		X	baza	M	1.00			5	PERMANENT OCUPAT	3.949	1.271	5.220			
836	4408	Infirmieră		X	baza	M	1.00			2	PERMANENT OCUPAT	3.523	1.139	4.662			
837	4407	Infirmieră		X	baza	M	1.00			2	PERMANENT OCUPAT	3.523	1.139	4.662			
838	3559	Ingrjiitoare		X	baza	M	1.00			4	PERMANENT OCUPAT	3.289	1.221	4.510			
DEPARTAMENT CERCETARE																	
POSTURI APROBATE:												9.5	0.00	9.50			
839	VACANT	Medic		X	cercetare	specialist	S	1.00			VACANT	-	-	-			
840	VACANT	Medic		X	cercetare	specialist	S	0.50			VACANT	-	-	-			
841	VACANT	Cercetător științific		X	cercetare	I	S	1.00			VACANT	-	-	-			
842	VACANT	Cercetător științific		X	cercetare	II	S	1.00			VACANT	-	-	-			
843	VACANT	Cercetător științific		X	cercetare	II	S	1.00			VACANT	-	-	-			
844	VACANT	Asistent de cercetare științifică		X	cercetare	baza	S	1.00			VACANT	-	-	-			
845	VACANT	Asistent de cercetare științifică		X	cercetare	baza	S	1.00			VACANT	-	-	-			
846	VACANT	Asistent de cercetare științifică		X	cercetare	baza	S	1.00			VACANT	-	-	-			
847	VACANT	Asistent de cercetare științifică		X	cercetare	baza	S	1.00			VACANT	-	-	-			
848	VACANT	Asistent de cercetare științifică		X	cercetare	baza	S	1.00			VACANT	-	-	-			
MEDICI REZIDENTI																	
POSTURI APROBATE:												110.0	110.00	0.00			
849	4411	Medic rezident		X	neurochirurgie	an I	S	1.00		0	TEMPORAR OCUPAT	5.700	1.995	7.695			
850	4414	Medic rezident		X	neurologie	an I	S	1.00		0	TEMPORAR OCUPAT	5.700	1.995	7.695			
851	4439	Medic rezident		X	neurochirurgie	an I	S	1.00		0	TEMPORAR OCUPAT	5.700	1.995	7.695			
852	4437	Medic rezident		X	oftalmologie	an I	S	1.00		0	TEMPORAR OCUPAT	5.700	1.995	7.695			
853	4440	Medic rezident		X	neurochirurgie	an I	S	1.00		0	TEMPORAR OCUPAT	5.700	1.995	7.695			
854	4412	Medic rezident		X	neurologie	an I	S	1.00		0	TEMPORAR OCUPAT	5.700	1.995	7.695			
855	4419	Medic rezident		X	neurologie	an I	S	1.00		0	TEMPORAR OCUPAT	5.700	1.995	7.695			
856	4108	Medic rezident		X	neurologie	an I	S	1.00		0	TEMPORAR OCUPAT	5.700	1.995	7.695			
857	4388	Medic rezident		X	neurologie	an II	S	1.00		0	TEMPORAR OCUPAT	6.100	2.135	8.235			
858	3586	Medic rezident		X	neurologie	an I	S	1.00		2	SUSPENDAT TEMP.	6.434	2.252	8.686			
859	4577	Medic rezident		X	neurologie	an I	S	1.00		0	TEMPORAR OCUPAT	5.700	1.995	7.695			
860	4425	Medic rezident		X	neurologie	an I	S	1.00		0	TEMPORAR OCUPAT	5.700	1.995	7.695			
861	4427	Medic rezident		X	neurologie	an I	S	1.00		0	TEMPORAR OCUPAT	5.700	1.995	7.695			
862	4428	Medic rezident		X	neurologie	an I	S	1.00		0	TEMPORAR OCUPAT	5.700	1.995	7.695			
863	4429	Medic rezident		X	neurologie	an I	S	1.00		0	TEMPORAR OCUPAT	5.700	1.995	7.695			
864	4430	Medic rezident		X	neurologie	an I	S	1.00		0	TEMPORAR OCUPAT	5.700	1.995	7.695			
865	4433	Medic rezident		X	neurologie	an I	S	1.00		0	TEMPORAR OCUPAT	5.700	1.995	7.695			
866	4438	Medic rezident		X	neurologie	an I	S	1.00		0	TEMPORAR OCUPAT	5.700	1.995	7.695			
867	4441	Medic rezident		X	neurologie	an I	S	1.00		0	TEMPORAR OCUPAT	5.700	1.995	7.695			
868	4442	Medic rezident		X	neurologie	an I	S	1.00		0	TEMPORAR OCUPAT	5.700	1.995	7.695			
869	4443	Medic rezident		X	neurologie	an I	S	1.00		0	TEMPORAR OCUPAT	5.700	1.995	7.695			
870	4444	Medic rezident		X	neurologie	an I	S	1.00		0	TEMPORAR OCUPAT	5.700	1.995	7.695			
871	4413	Medic rezident		X	oftalmologie	an I	S	1.00		0	TEMPORAR OCUPAT	5.700	1.995	7.695			
872	4417	Medic rezident		X	oftalmologie	an I	S	1.00		0	TEMPORAR OCUPAT	5.700	1.995	7.695			
873	4415	Medic rezident		X	oftalmologie	an I	S	1.00		0	TEMPORAR OCUPAT	5.700	1.995	7.695			
874	4498	Medic rezident		X	neurologie	an I	S	1.00		0	TEMPORAR OCUPAT	5.700	1.995	7.695			
875	4421	Medic rezident		X	oftalmologie	an I	S	1.00		0	TEMPORAR OCUPAT	5.700	1.995	7.695			
876	4418	Medic rezident		X	oftalmologie	an I	S	1.00		0	TEMPORAR SUSP	5.700	1.995	7.695			
877	4420	Medic rezident		X	oftalmologie	an I	S	1.00		0	TEMPORAR OCUPAT	5.700	1.995	7.695			
878	4423	Medic rezident		X	oftalmologie	an I	S	1.00		0	TEMPORAR OCUPAT	5.700	1.995	7.695			
879	4422	Medic rezident		X	oftalmologie	an I	S	1.00		0	TEMPORAR OCUPAT	5.700	1.995	7.695			
880	4426	Medic rezident		X	oftalmologie	an I	S	1.00		0	TEMPORAR OCUPAT	5.700	1.995	7.695			
881	4431	Medic rezident		X	oftalmologie	an I	S	1.00		0	TEMPORAR OCUPAT	5.700	1.995	7.695			
882	4432	Medic rezident		X	oftalmologie	an I	S	1.00		0	TEMPORAR OCUPAT	5.700	1.995	7.695			
883	4434	Medic rezident		X	oftalmologie	an I	S	1.00		0	TEMPORAR OCUPAT	5.700	1.995	7.695			
884	4588	Medic rezident		X	neurologie	an I	S	1.00		0	TEMPORAR OCUPAT	5.700	1.995	7.695			
885	4436	Medic rezident		X	oftalmologie	an I	S	1.00		0	TEMPORAR OCUPAT	5.700	1.995	7.695			
886	4048	Medic rezident		X	dermatovenerologie	an I	S	1.00		1	TEMPORAR SUSP	6.128	735	6.863			
887	4386	Medic rezident		X	radiologie	an I	S	1.00		0	CREȘTERE COPII	5.700	1.140	6.840			
888	4378	Medic rezident		X	psihiatric	an I	S	1.00		0	TEMPORAR OCUPAT	5.700	2.850	8.550			
889	4102	Medic rezident		X	neurochirurgie	an III	S	1.00		0	TEMPORAR OCUPAT	6.700	2.345	9.045			
890	4377	Medic rezident		X	neurochirurgie	an II	S	1.00		0	TEMPORAR OCUPAT	6.100	2.135	8.235			
891	4375	Medic rezident		X	neurochirurgie	an II	S	1.00		0	TEMPORAR OCUPAT	6.100	2.135	8.235			
892	4374	Medic rezident		X	neurochirurgie	an II	S	1.00		0	TEMPORAR OCUPAT	6.100	2.135	8.235			
893	4107	Medic rezident		X	neurochirurgie	an III	S	1.00		0	TEMPORAR OCUPAT	6.700	2.345	9.045			
894	4110	Medic rezident		X	neurochirurgie	an III	S	1.00		0	TEMPORAR OCUPAT	6.700	2.345	9.045			
895	4117	Medic rezident		X	neurochirurgie	an III	S	1.00		2	TEMPORAR OCUPAT	7.563	2.647	10.210			
896	4120	Medic rezident		X	neurochirurgie	an III	S	1.00		0	TEMPORAR OCUPAT	6.700	2.345	9.045			
897	4123	Medic rezident		X	neurochirurgie	an III	S	1.00		1	TEMPORAR OCUPAT	7.203	2.521	9.724			
898	4373	Medic rezident		X	neurochirurgie	an II	S	1.00		0	TEMPORAR OCUPAT	6.100	2.135	8.235			
899	4379	Medic rezident		X	neurologie	an II	S	1.00		0	TEMPORAR OCUPAT	6.100	2.135	8.235			
900	4103	Medic rezident		X	neurologie	an III	S	1.00		0	TEMPORAR OCUPAT	6.700	2.345	9.045			
901	4104	Medic rezident		X	neurologie	an III	S	1.00		0	TEMPORAR OCUPAT	6.700	2.345	9.045			
902	4105	Medic rezident		X	neurologie	an III	S	1.00		0	TEMPORAR OCUPAT	6.700	2.345	9.045			
903	4381	Medic rezident		X	neurologie	an II	S	1.00		0	TEMPORAR OCUPAT	6.100					

Nr.	Marcă	Funcția	Nume	Conducere		Specializare	Treaptă profesională	Nivel studii	Ocupat	Vacant	Gradat	Stare post	Salariu de bază	Spor condiții	Salariu brut
				Execuție											
914	4113	Medic rezident		X		neurologie	an II	S	1.00		0	TEMPORAR SUSP	6.100	2.135	8.235
915	4114	Medic rezident		X		neurologie	an III	S	1.00		0	TEMPORAR OCUPAT	6.700	2.345	9.045
916	4371	Medic rezident		X		neurologie	an II	S	1.00		0	TEMPORAR SUSP	6.100	2.135	8.235
917	4115	Medic rezident		X		neurologie	an III	S	1.00		0	TEMPORAR OCUPAT	6.700	2.345	9.045
918	4116	Medic rezident		X		neurologie	an III	S	1.00		2	TEMPORAR OCUPAT	7.563	2.647	10.210
919	4482	Medic rezident		X		neurologie	an II	S	1.00		0	TEMPORAR OCUPAT	6.100	2.135	8.235
920	4119	Medic rezident		X		neurologie	an III	S	1.00		0	TEMPORAR OCUPAT	6.700	2.345	9.045
921	4121	Medic rezident		X		neurologie	an III	S	1.00		0	TEMPORAR OCUPAT	6.700	2.345	9.045
922	4122	Medic rezident		X		neurologie	an III	S	1.00		0	TEMPORAR OCUPAT	6.700	2.345	9.045
923	4124	Medic rezident		X		neurologie	an III	S	1.00		0	TEMPORAR OCUPAT	6.700	2.345	9.045
924	4126	Medic rezident		X		neurologie	an II	S	1.00		1	TEMPORAR OCUPAT	6.558	2.295	8.853
925	3856	Medic rezident		X		neurochirurgie	an IV	S	1.00		2	TEMPORAR SUSP	8.240	2.884	11.124
926	4011	Medic rezident		X		neurochirurgie	an III	S	1.00		1	TEMPORAR OCUPAT	7.203	2.521	9.724
927	4499	Medic rezident		X		neurochirurgie	V	S	1.00		1	TEMPORAR SUSP	7.848	2.747	10.595
928	4125	Medic rezident		X		neurologie	an IV	S	1.00		0	TEMPORAR OCUPAT	7.200	2.555	9.855
929	4050	Medic rezident		X		neurologie	an III	S	1.00		1	TEMPORAR SUSP	7.203	2.521	9.724
930	4009	Medic rezident		X		oftalmologie	an III	S	1.00		1	TEMPORAR OCUPAT	7.203	864	8.067
931	4012	Medic rezident		X		psihiatre	an III	S	1.00		1	TEMPORAR OCUPAT	7.848	3.924	11.772
932	4230	Medic rezident		X		neurochirurgie	an IV	S	1.00		1	TEMPORAR OCUPAT	7.848	2.747	10.595
933	4061	Medic rezident		X		neurochirurgie	an IV	S	1.00		1	TEMPORAR OCUPAT	7.848	2.747	10.595
934	4054	Medic rezident		X		neurochirurgie	an IV	S	1.00		1	TEMPORAR OCUPAT	7.848	2.747	10.595
935	4069	Medic rezident		X		neurologie	an IV	S	1.00		1	TEMPORAR OCUPAT	7.848	2.747	10.595
936	4066	Medic rezident		X		neurologie	an IV	S	1.00		1	TEMPORAR OCUPAT	7.848	2.747	10.595
937	4065	Medic rezident		X		neurologie	an IV	S	1.00		1	TEMPORAR OCUPAT	7.848	2.747	10.595
938	4060	Medic rezident		X		neurologie	an IV	S	1.00		1	TEMPORAR OCUPAT	7.848	2.747	10.595
939	4062	Medic rezident		X		neurologie	an IV	S	1.00		1	TEMPORAR OCUPAT	7.848	2.747	10.595
940	4058	Medic rezident		X		neurologie	an IV	S	1.00		1	TEMPORAR OCUPAT	7.848	2.747	10.595
941	3973	Medic rezident		X		neurologie	an IV	S	1.00		2	TEMPORAR OCUPAT	8.240	2.884	11.124
942	4057	Medic rezident		X		neurologie	an IV	S	1.00		1	TEMPORAR OCUPAT	7.848	2.747	10.595
943	4056	Medic rezident		X		neurologie	an IV	S	1.00		1	TEMPORAR OCUPAT	7.848	2.747	10.595
944	4053	Medic rezident		X		neurologie	an IV	S	1.00		1	TEMPORAR OCUPAT	7.848	2.747	10.595
945	4014	Medic rezident		X		neurologie	an V	S	1.00		1	TEMPORAR OCUPAT	7.848	2.747	10.595
946	4049	Medic rezident		X		neurologie	an IV	S	1.00		1	TEMPORAR OCUPAT	7.848	5.886	13.734
947	3971	Medic rezident		X		neurologie	an IV	S	1.00		2	TEMPORAR OCUPAT	8.240	2.884	11.124
948	4059	Medic rezident		X		oftalmologie	an IV	S	1.00		1	TEMPORAR OCUPAT	7.848	942	8.790
949	4052	Medic rezident		X		oftalmologie	an IV	S	1.00		1	TEMPORAR OCUPAT	7.848	942	8.790
950	4055	Medic rezident		X		A.T.I.	an IV	S	1.00		1	CREȘTERE COPIL	7.848	4.316	12.164
951	4016	Medic rezident		X		obstetrica-ginecologie	an IV	S	1.00		1	TEMPORAR OCUPAT	7.848	1.177	9.025
952	3966	Medic rezident		X		neurochirurgie	an V	S	1.00		2	TEMPORAR SUSP	8.240	2.884	11.124
953	4007	Medic rezident		X		neurologie	an V	S	1.00		1	TEMPORAR OCUPAT	7.848	2.747	10.595
954	4008	Medic rezident		X		neurologie	an V	S	1.00		1	TEMPORAR OCUPAT	7.848	2.747	10.595
955	4387	Medic rezident		X		neurologie	an V	S	1.00		2	TEMPORAR OCUPAT	8.240	2.884	11.124
956	3968	Medic rezident		X		neurochirurgie	an VI	S	1.00		2	TEMPORAR OCUPAT	8.917	3.121	12.038
957	3969	Medic rezident		X		neurochirurgie	an VI	S	1.00		2	TEMPORAR OCUPAT	8.917	3.121	12.038
958	3970	Medic rezident		X		neurochirurgie	an VI	S	1.00		2	TEMPORAR OCUPAT	8.917	3.121	12.038

NUMĂRUL TOTAL DE POSTURI APROBATE: 945,5

NUMĂRUL TOTAL DE POSTURI CONTRACTUALE DE CONDUCERE 37,0
NUMĂRUL TOTAL DE POSTURI CONTRACTUALE DE EXECUȚIE 921,0

Manager,
Conf. Univ. Dr. Eva Lucian,
Doctor în științe medicale



Șef serviciu RUNOS interimar,
Ec. Gaspar Elena Nicoleta



CENTRALIZATOR STAT DE FUNCȚII
OCTOMBRIE 2022

Funcția	Specializare	Grad / Treapta profesională	Nivel studii	Nr. posturi
Funcții de conducere spital				35
Comitet director				3
Manager	neurochirurgie	medic primar	S	1
Director medical	ortopedie	medic primar	S	1
Director financiar-contabil	economist IA	ecnomist IA	S	1
Consiliul medical				26
Medic șef secție / laborator		medic primar	S	8.00
Farmacist șef		farmacist primar	S	1.00
Chimist șef laborator analize medicale		chimist principal	S	1.00
Tehnician șef laborator radiologie		tehnician radiologie	S	1.00
sistenți șefi		asistent principal	S/PL	14.00
Șef formație muncitori		șef bloc spălătorie	M	1.00
Alte funcții de conducere				6
Șef serviciu		inginer,economist IA	S	6.00
Șef birou		inginer,economist IA	S	0
Funcții de execuție spital				712
Medici				88.00
Medici primari		primar	S	56.00
Medici specialiști		specialist	S	32.00
Farmacist				
Alt personal cu studii superioare				97.50
Fizician, Expert în fizică medicală			S	4
Chimist, biolog, biochimist principal	medicina de laborator	principal	S	2
Chimist, biolog, biochimist specialist	medicina de laborator	specialist	S	4
Bioinginer principal	medicina de laborator	principal	S	0.5
Bioinginer specialist	medicina de laborator	specialist	S	1
ioinginer	medicina de laborator	bază	S	2
Psiholog, kinetoterapeut principal	psihologie, kinetoterapie	principal	S	11
Psiholog, kinetoterapeut bază	psihologie, kinetoterapie	bază	S	5
Tehnician de radiologie	radiologie	tehnician	S	8
Asistenți medicali de radiologie	radiologie	principal	S	5
Asistenți medicali de radiologie	radiologie	bază	S	6
Farmacist		bază	S	1
Inginer		specialist	S	1
Asistenți medicali principali		principal	S	37.00
Asistenți medicali bază		bază	S	10.00
Asistent social		bază	S	0.00
Personal mediu sanitar				262.5
Asistenți de farmacie principali		principal	PL	5
Asistenți de farmacie bază		bază	PL	1
Asistenți medicali principali		principal	PL	164
Asistenți medicali bază		bază	PL	42
Autopsieri			M	1
Registratori medicali principali		principal	M	19
Registratori medicali bază		bază	M	18.5
Personal auxiliar sanitar				180
Brancardieri			M	16

Funcția	Specializare	Grad / Treapta profesională	Nivel studii	Nr. posturi
Infirmiere			M	130
Spălătorese			M	9
Îngrijitorare			M	23
Ambulanțier			M	2
Personal din aparatul functional				40.5
Inginer, informatician, economist IA	administrativ	IA	S	17
Secretar dactilograf IA	administrativ	IA	M	1
Consilier juridic IA	administrativ	IA	S	1
Consilier	administrativ	I	S	1
Tehnician, referent, merceolog, contabil IA	administrativ	IA	M	4
Economist, referent specialitate I	administrativ	I	S	2
Magaziner I	administrativ	I	M	3
Economist, referent, traducator II	administrativ	II	S	7.5
Statistician	administrativ	I	S	1
Informatician, referent III	administrativ	III	S	2
Sofer I	administrativ	I	M	1
sistență religioasă			S	1
Personal pentru activități de întreținere				42
Muncitor calificat I - III	tehnic administrativ	I - III	M	41
Tehnician	tehnic administrativ	I - III	M	1
TOTAL SPITAL				746.5

Funcții de conducere transferuri				2
Medic șef secție UPU	medicină de urgență	II	S	1
Asistent medical șef UPU	medicină de urgență	principal	S	1
Funcții de execuție transferuri				197
Medici				12.5
Medici primari UPU	medicină de urgență	primar	S	9
Medici specialiști UPU	medicină de urgență	specialist	S	3.5
Alt personal cu studii superioare				10
Asistenți medicali principali		principal	S	6
Asistenți medicali bază		bază	S	1
Asistenți sociali		bază	S	1
Informatician			S	1
Administrator			S	1
Personal mediu sanitar				28
Asistenți medicali principali		principal	PL	17
Asistenți medicali bază		bază	PL	3
Registratori medicali principali		principal	M	5
Registratori medicali bază		bază	M	3
Personal auxiliar sanitar				27
Infirmiere			M	15
Brancardieri			M	11
Îngrijitorare			M	1
Cercetare				9.5
Medici	cercetare	specialist	S	1.5
Cercetător științific I - II		cercetător științific	S	3
Asistent de cercetare		asistent cercetare	S	5
Medici Rezidenți				110
TOTAL TRANSFERURI				199

Funcția	Specializare	Grad / Treapta profesională	Nivel studii	Nr. posturi
TOTAL UNITATE				945.5

Manager,
Conf. Univ. Dr. Eva Lucian,
Doctor în științe medicale

Șef serviciu RUNOS interimar,
Ec. Gașpar Elena Nicoleta

