



HOTĂRÂREA nr.56
privind aprobarea structurii organizatorice a Liceului Tehnologic Special "Vasile Pavelcu" Iași pentru anul școlar 2014-2015

Consiliul Județean Iași,

Având în vedere:

- Expunerea de motive la proiectul de hotărâre privind aprobarea structurii organizatorice a Liceului Tehnologic Special "Vasile Pavelcu" Iași pentru anul școlar 2014-2015, prezentată de Președintele Consiliului Județean Iași, în calitatea sa de inițiator, înregistrată sub nr.7982/18.03.2015;
- Raportul de specialitate privind aprobarea structurii organizatorice a Liceului Tehnologic Special "Vasile Pavelcu" Iași pentru anul școlar 2014-2015, elaborat de către Serviciul Resurse Umane și Salarizare și înregistrat sub nr.7985/18.03.2015;
- Adresa Liceului Tehnologic Special „Vasile Pavelcu” Iași nr.10070/04.03.2015, înregistrată la Consiliul Județean Iași sub nr.6633/05.03.2015;
- Nota de fundamentare nr.10034/02.03.2015 a Liceului Tehnologic Special "Vasile Pavelcu" Iași;
- Procesul-verbal al consiliului de administrație din data de 30.01.2015;
- Adresa Inspectoratului Școlar Județean nr.25/05.01.2015 prin care comunică Liceului Tehnologic Special "Vasile Pavelcu" reducerea cu 1,5 norme personal nedidactic începând cu 01.01.2015;
- Prevederile Hotărârii Consiliului Județean Iași nr.336/21.11.2014 privind aprobarea structurii organizatorice a Liceului Tehnologic Special "Vasile Pavelcu" Iași pentru anul școlar 2014-2015;
- Prevederile Legii Educației Naționale nr. 1/2011, cu modificările și completările ulterioare;
- Prevederile art. 9, alin. (1), art. 11 și art.17 din Anexa la H.G. nr. 2192/2004 pentru aprobarea Normelor metodologice privind finanțarea și administrarea unităților de învățământ preuniversitar de stat;
- Prevederile art. 91, alin. (1), lit. a) și alin. (5), lit. a), pct. 1 din Legea administrației publice locale nr. 215/2001, republicată, cu modificările și completările ulterioare;
- Avizele comisiilor de specialitate din cadrul Consiliului Județean Iași;

- Votul în unanimitate exprimat de către consilierii județeni și Președintele Consiliului Județean Iași în ședința ordinară de plen din data de 27 martie 2015 și consemnat în procesul - verbal al acesteia;

În temeiul art. 97, alin. (1) și art. 115, alin. (1), lit. c) din Legea administrației publice locale nr. 215/2001, republicată, cu modificările și completările ulterioare,

HOTĂRĂȘTE:

Art. 1 – Începând cu data prezentei se aprobă structura organizatorică (organigrama – anexa nr.1 și statul de funcții – anexa nr.2) a Liceului Tehnologic Special "Vasile Pavelcu" Iași pentru anul școlar 2014-2015. Anexele nr. 1 și 2 fac parte integrantă din prezenta hotărâre.

Art.2 - La data intrării în vigoare a prevederilor prezentei hotărâri încetează aplicabilitatea Hotărârii Consiliului Județean Iași nr.336/21.11.2014.

Art. 3 – Prevederile prezentei hotărâri vor fi duse la îndeplinire de Serviciul Resurse Umane și Salarizare, prin grija șefului de serviciu și de conducerea Liceului Tehnologic Special "Vasile Pavelcu" Iași.

Art. 4 – Biroul Relații Publice, Monitorul Oficial, Relații cu Consiliile Locale, Consilierii Județeni și Presa va înainta copii de pe prezenta hotărâre Instituției Prefectului Județului Iași, Serviciul Resurse Umane și Salarizare din cadrul Consiliului Județean Iași și Liceului Tehnologic Special "Vasile Pavelcu" Iași .

Art.5 - Aducerea la cunoștința publică a prevederilor prezentei hotărâri va fi asigurată de către Biroul Relații Publice, Monitorul Oficial, Relații cu Consiliile Locale, Consilierii Județeni și Presa.

Data astăzi: 27 martie 2015

PREȘEDINTE,
Cristian Mihai Acomitei

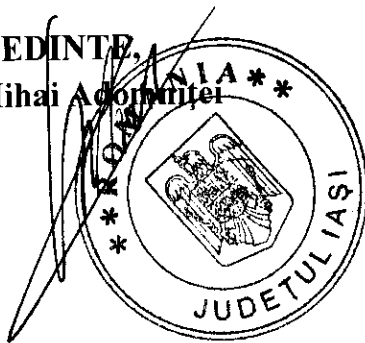

CONTRĂSEMNEAZĂ
SECRETAR AL JUDEȚULUI IAȘI
Lăcrămioara Vernică

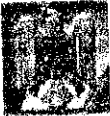

JUDEȚUL IAȘI
 CONSILIUL JUDEȚEAN IAȘI
 Anexă la Hotărârea
 Nr. 56
 Anul 2015 Luna 03 Ziua 27

ROMÂNIA
 JUDEȚUL IAȘI – CONSILIUL JUDEȚEAN IAȘI
 LICEUL TEHNOLOGIC SPECIAL „VASILE PAVELCU”



Iași, Str. I. C. Brătianu, nr. 26 A; Tel. +4 0232 211532; Fax +4 0232 211532;
 Email : vpavelcu1@yahoo.com; web: http://vpavelcu.ro/

Nr. 10.033/27.02.2015

Aprobat în ședința Consiliului de Administrație
 din data de 30.01.2015

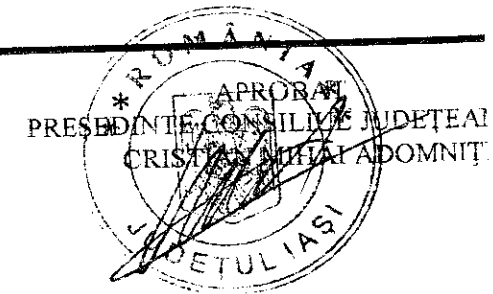

STAT DE FUNCȚII

personal nedidactic – an școlar 2014 - 2015

Nr. crt.	Funcția		Nivel studii	Grad profesional	Nr. posturi	Observații
	Serviciul/ compartiment	Execuție				
I.	Serviciul administrativ					
1		Bucătar/muncitor bucătărie	M	I	3	
2		Spălătorcasă/lenjereasă	G	I	2	-
3		Șofer	M	I	1	-
4		Îngrijitoare	G	I	6	
5		Magaziner	G	I	1	
6		Muncitori întreținere	M	I	2	-
7		Paznic	G	I	5	1 vacant
	Total serviciul administrativ				20	1 post vacant
II.	Serviciul producție					
8		Muncitori calificați	M	I	2	
	Total serviciul producție				2	
	Total personal nedidactic				22	1 post vacant

Director,
 Prof. Coca Marlina Vasiliu

Secretar,
 Gabriela Spulber

FEBRUARIE 2015

MINISTERUL EDUCAȚIEI NAȚIONALE

CONSILIUL JUDEȚEAN IAȘI

INSPECTORATUL ȘCOLAR JUDEȚEAN IAȘI

LICEUL TEHNOLOGIC SPECIAL „VASILE PAVELCU” IAȘI

Aprobat în CA din data de 30.01.2015

Director,
Prof. ~~Cora~~ Madalina Vasiliu

Cat. de personal	Nr. posturi	Nr. persoane
Didactic	77,76	69
Didactic auxiliar	36,50	37
Nedidactic	22	20
Total	136,26	126

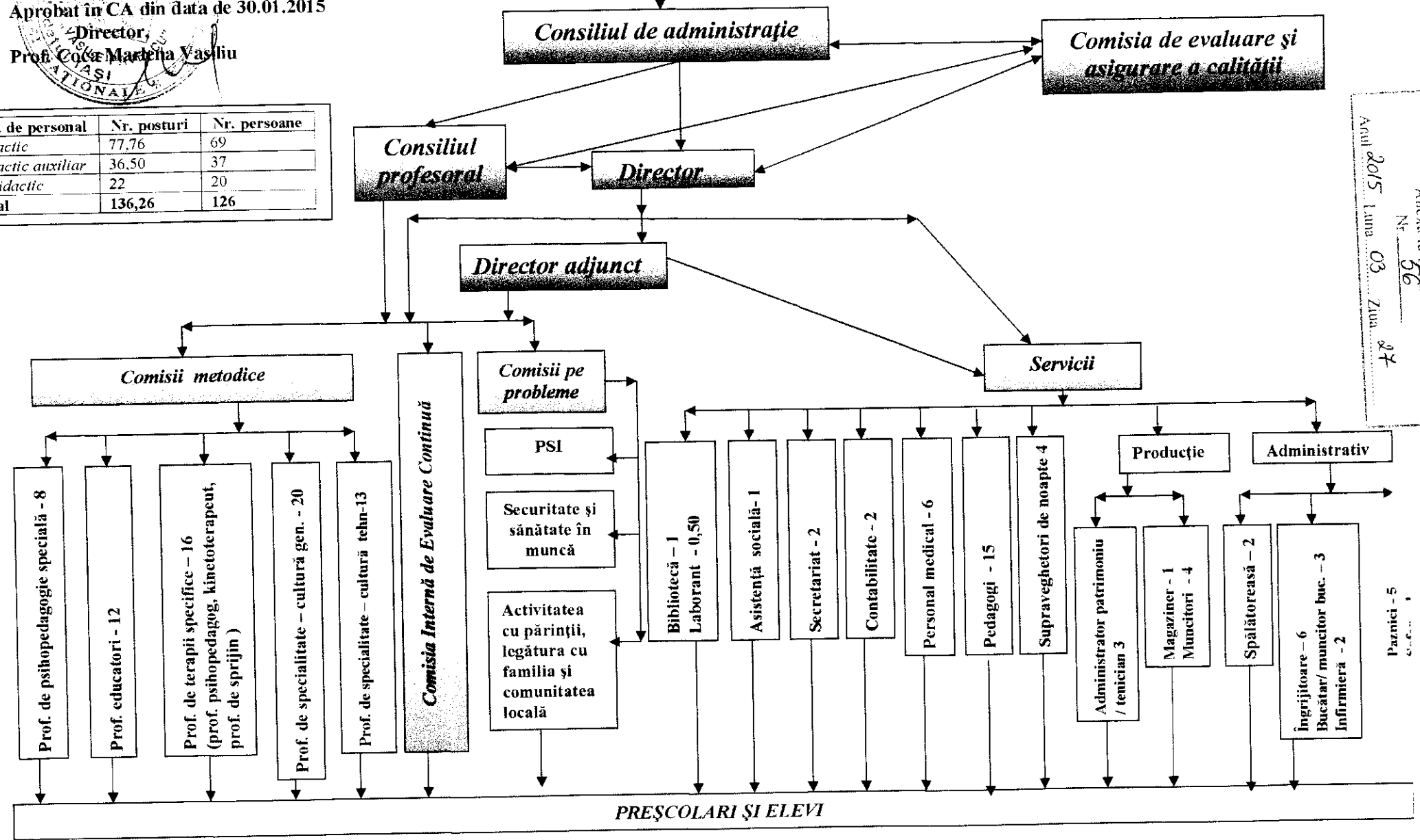

JUDEȚUL IAȘI
CONSILIUL JUDEȚEAN IAȘI
Anexă la Hotărârea
Nr. 96
Anul 2015 Luna 03 Ziua 27

PERSONAL DIDACTIC AUXILIAR ȘI NEDIDACTIC
 Februarie 2015

APROBAT
 PREȘEDINTE CONSILIUL JUDEȚEAN IAȘI
 CRISTIAN MIHAI ADOMNIȚEI

INSPECTORATUL ȘCOLAR JUDEȚEAN IAȘI

CONSILIUL JUDEȚEAN IAȘI

Consiliul de administrație

Director

Director adjunct

Personal didactic auxiliar

Personal nedidactic

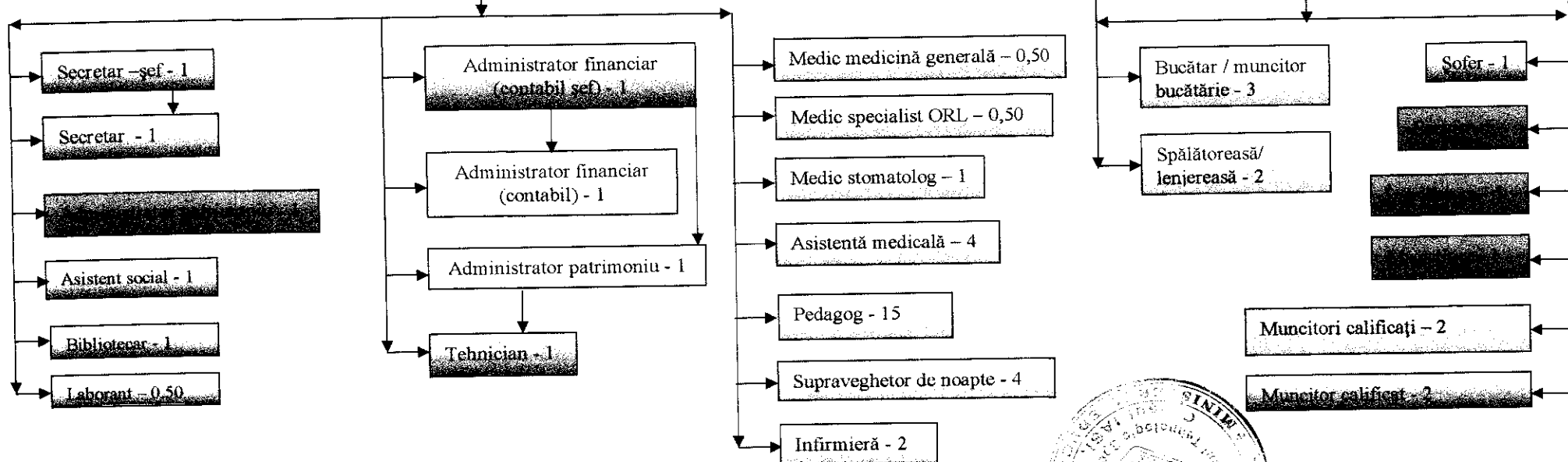

CONSILIUL JUDEȚEAN IAȘI
 Anexă la Hotărârea
 Nr. 26
 Anul 2015 Luna 03 Zilă 27

Analizată și aprobată în ședința Consiliului de Administrație din data de 30.01.2015.

Liceul Tehnologic Special "Vasile Pavelcu" Iași - an școlar 2014 2015

Director,
Prof. Coca Marlina Vasiliu

- Compartimentul administrativ
- Personal internat și cantină
- Compartimentul producție

Stat de funcții la data 01.01.2015

Unitate de învățământ: **LICEUL TEHNOLOGIC SPECIAL "VASILE PAVELCU" IASI**
 Cod SIRUES: **1164786**
 Cod fiscal: **4701428**
 Stare stat de personal: **închis**

Se aprobă numărul maxim de posturi

Sursă de finanțare : Buget local (Consiliul județean)									
Categorii de personal - didactic									
Denumire funcție / Grad didactic	Nivel studii	Vechime în învățământ	Număr posturi din care					Salariu de încadrare grilă	Fond salarii
			Total	Ocupate	Cumul	PCO	Vacante		
Educatoare / Grad I	M	>=35 si <40	1,0000	0,0000	0,0000	1,0000	0,0000	1.650	1.650
Învățător / Grad I	M	>=35 si <40	1,0000	1,0000	0,0000	0,0000	0,0000	1.650	1.650
Maistru-instructor / Grad I	M	Peste 40 ani	2,1700	1,0000	0,0000	1,1700	0,0000	1.717	3.726
Maistru-instructor / Definitiv	M	>=35 si <40	1,1900	0,0000	0,0000	1,1900	0,0000	1.363	1.622
Maistru-instructor / Grad II	M	Peste 40 ani	1,1000	1,0000	0,0000	0,1000	0,0000	1.521	1.673
Maistru-instructor / Grad II	M	>=30 si <35	1,5800	1,0000	0,0000	0,5800	0,0000	1.374	2.171
Maistru-instructor / Grad I	M	>=35 si <40	1,0400	1,0000	0,0000	0,0400	0,0000	1.650	1.716
Profesor / Grad I	S	>=25 si <30	6,3300	5,0000	0,0000	1,3300	0,0000	1.896	12.002
Profesor / Grad I	S	>=10 si <14	3,8900	3,0000	0,0000	0,8900	0,0000	1.617	6.290
Profesor / Definitiv	SSD	>=10 si <14	1,0000	1,0000	0,0000	0,0000	0,0000	1.210	1.210
Profesor / Grad I	S	>=14 si <18	10,9500	9,0000	0,0000	1,9500	0,0000	1.682	18.418
Profesor / Grad I	S	Peste 40 ani	1,7000	1,0000	0,0000	0,7000	0,0000	2.200	3.740
Profesor / Definitiv	S	>=6 si <10	3,3600	3,0000	0,0000	0,3600	0,0000	1.160	3.898
Profesor / Debutant	S	Sub 2 ani	5,9300	4,8000	0,0000	1,1300	0,0000	1.139	6.754
Profesor / Definitiv	S	>=10 si <14	2,1200	2,0000	0,0000	0,1200	0,0000	1.316	2.790
Profesor / Definitiv	S	>=2 si <6	4,1300	4,0000	0,0000	0,1300	0,0000	1.148	4.741
Profesor / Grad I	S	>=30 si <35	2,4500	2,0000	0,0000	0,4500	0,0000	1.991	4.878

JUDEȚUL IAȘI
CONSILIUL JUDEȚEAN IAȘI
 Anexă la Hotărârea
 Nr. 56
 Anul 2015, luna 03, ziua 27

Categorie de personal - didactic			Număr posturi din care						
Denumire funcție / Grad didactic	Nivel studii	Vechime în învățământ	Total	Ocupate	Cumul	PCO	Vacante	Salariu de încadrare grilă	Fond salarii
Profesor / Definitiv	S	>=35 si <40	1,4600	1,0000	0,0000	0,4600	0,0000	1.671	2.440
Profesor / Grad II	S	>=6 si <10	3,9200	3,0000	0,0000	0,9200	0,0000	1.217	4.771
Profesor / Grad II	S	>=10 si <14	2,4300	2,0000	0,0000	0,4300	0,0000	1.387	3.370
Profesor / Grad I	S	>=18 si <22	7,0400	5,5600	0,0000	1,4800	0,0000	1.721	12.116
Profesor / Definitiv	SSD	>=22 si <25	1,0000	1,0000	0,0000	0,0000	0,0000	1.295	1.295
Profesor / Grad I	S	>=22 si <25	2,3800	2,0000	0,0000	0,3800	0,0000	1.814	4.317
Profesor / Definitiv	S	>=14 si <18	1,4000	1,0000	0,0000	0,4000	0,0000	1.334	1.868
Profesor / Grad II	SSD	Peste 40 ani	0,7400	0,4400	0,0000	0,3000	0,0000	1.720	1.273
Profesor / Grad II	S	>=14 si <18	1,1200	1,0000	0,0000	0,1200	0,0000	1.415	1.585
Profesor pentru instruire practică / Debutant	S	Sub 2 ani	0,5300	0,4500	0,0000	0,0800	0,0000	1.139	604
Profesor pentru instruire practică / Grad I	S	>=25 si <30	1,0600	1,0000	0,0000	0,0600	0,0000	1.896	2.010
Profesor pentru instruire practică / Grad I	S	>=30 si <35	0,3700	0,0000	0,0000	0,3700	0,0000	1.991	737
Profesor pentru învățământ preșcolar / Definitiv	S	>=10 si <14	1,0000	1,0000	0,0000	0,0000	0,0000	1.316	1.316
Profesor pentru învățământ preșcolar / Grad II	S	>=6 si <10	1,1200	1,0000	0,0000	0,1200	0,0000	1.217	1.363
Profesor pentru învățământ primar / Grad I	S	>=18 si <22	1,2500	1,0000	0,0000	0,2500	0,0000	1.721	2.151
TOTAL didactic:			77,7600	61,2500	0,0000	16,5100	0,0000	49.138	120.145
Categorie de personal - didactic - auxiliar			Număr posturi din care						
Denumire funcție / Grad didactic	Nivel studii	Vechime în învățământ	Total	Ocupate	Cumul	PCO	Vacante	Salariu de încadrare grilă	Fond salarii
Administrator financiar (patrimoniu) grad I	S		2,0000	2,0000	0,0000	0,0000	0,0000	1.702	3.404
Administrator financiar (patrimoniu) treapta I	M		2,0000	2,0000	0,0000	0,0000	0,0000	1.149	2.298
Asistent medical principal învățământ special	SSD		4,0000	4,0000	0,0000	0,0000	0,0000	1.304	5.216
Asistent social gradul I	S		1,0000	1,0000	0,0000	0,0000	0,0000	1.290	1.290
Bibliotecar gradul I	S		0,5000	0,0000	0,0000	0,0000	0,5000	1.634	817
Bibliotecar gradul I A	M		0,5000	0,0000	0,5000	0,0000	0,0000	1.218	609

JUDEȚUL IASI
 CONSILIUL JUDEȚEAN (ASJ)
 Anexă la Hotărârea
 Nr. 36
 Anul 2015, Luna 03, Ziua 27

Categorie de personal - didactic - auxiliar			Număr posturi din care					Salariu de încadrare grilă	Fond salarii
Denumire funcție / Grad didactic	Nivel studii	Vechime în învățământ	Total	Ocupate	Cumul	PCO	Vacante		
Infirmieră învățământ special	G		2,0000	2,0000	0,0000	0,0000	0,0000	768	1.536
Laborant I	S		0,5000	0,5000	0,0000	0,0000	0,0000	1.340	670
Medic primar învățământ special	S		1,0000	1,0000	0,0000	0,0000	0,0000	2.241	2.241
Medic specialist învățământ special	S		1,0000	1,0000	0,0000	0,0000	0,0000	1.788	1.788
Pedagog școlar I	S		1,0000	1,0000	0,0000	0,0000	0,0000	1.340	1.340
Pedagog școlar I A	M		4,0000	4,0000	0,0000	0,0000	0,0000	961	3.844
Pedagog școlar II	S		10,0000	10,0000	0,0000	0,0000	0,0000	1.218	12.180
Secretar I	S		1,0000	1,0000	0,0000	0,0000	0,0000	1.677	1.677
Secretar II	S		1,0000	1,0000	0,0000	0,0000	0,0000	1.600	1.600
Supraveghetor noapte	G		4,0000	4,0000	0,0000	0,0000	0,0000	781	3.124
Tehnician I A	M		1,0000	0,0000	1,0000	0,0000	0,0000	1.149	1.149
TOTAL didactic - auxiliar:			36,5000	34,5000	1,5000	0,0000	0,5000	23.160	44.783
Categorie de personal - nedidactic			Număr posturi din care					Salariu de încadrare grilă	Fond salarii
Denumire funcție / Grad didactic	Nivel studii	Vechime în învățământ	Total	Ocupate	Cumul	PCO	Vacante		
Îngrij. I	G		7,0000	6,0000	1,0000	0,0000	0,0000	675	4.725
Magaziner I	M		1,0000	0,0000	1,0000	0,0000	0,0000	829	829
Muncitor I	G		9,0000	9,0000	0,0000	0,0000	0,0000	894	8.046
Portar I	G		4,0000	4,0000	0,0000	0,0000	0,0000	675	2.700
Șofer	M		1,0000	1,0000	0,0000	0,0000	0,0000	933	933
TOTAL nedidactic:			22,0000	20,0000	2,0000	0,0000	0,0000	4.006	17.233
Total General:			136,2600	115,7500	3,5000	16,5100	0,5000	76.304	182.161

Anul 2015 Luna 03 Ziua 27

CONSILIUL JUDEȚEAN IAȘI
Anexă la Hotărârea
Nr. 56

CONSILIUL JUDEȚEAN IAȘI