



ROMÂNIA
JUDEȚUL IAȘI
CONSILIUL JUDEȚEAN IAȘI



Bulevardul Ștefan cel Mare și Sfânt, nr.69, cod. 700075, Iași
Tel: 0232 - 235100; Fax: 0232 - 210336; www.icc.ro

HOTĂRÂREA nr.17

**privind tarifele de aeroport și criteriile aplicate la diferențierea tarifelor pentru R.A.
Aeroportul Iași - Serviciul de Interes Economic General (S.I.E.G.)**

Consiliul Județean Iași,

Având în vedere :

- a) Adresa Regiei Autonome Aeroportul Iași nr.174/16.01.2012 privind tarifele de aeroport și criteriile aplicate la diferențierea tarifelor pentru Serviciul de interes economic general (S.I.E.G.);
- b) Nota de fundamentare a Regiei Autonome Aeroportul Iași nr.173/16.01.2012 privind tarifele de aeroport și criteriile aplicate la diferențierea tarifelor pentru Serviciul de interes economic general (S.I.E.G.);
- c) Hotărârea Consiliului de Administrație al Regiei Autonome Aeroportul Iași nr.39/20.12.2011 privind tarifele de aeroport și criteriile aplicate la diferențierea tarifelor pentru Serviciul de interes economic general (S.I.E.G.);
- d) Nota de fundamentare a Serviciului Fonduri Speciale, Sinteză și Recuperări Creanțe nr.488/17.01.2012 privind tarifele de aeroport și criteriile aplicate la diferențierea tarifelor de către R.A. Aeroportul Iași pentru Serviciul de interes economic general (S.I.E.G.);
- e) Prevederile Hotărârii Consiliului Județean Iași nr.209/27.07.2011 privind încredințarea serviciului de interes economic general la R.A. Aeroportul Iași;
- f) Prevederile Hotărârii Consiliului Județean Iași nr.236/31.08.2011 privind aprobarea Contractului privind îndeplinirea obligației serviciului de interes economic general de către R.A. Aeroportul Iași;
- g) Prevederile Ordonanței de Urgență a Guvernului nr.61/2011 pentru reglementarea unor măsuri privind finanțarea regiilor autonome aeroportuare cu specific deosebit, de interes local;
- h) Prevederile Hotărârii Guvernului nr.455/2011 privind tarifele de aeroport;
- i) Ordinului Ministerului Transporturilor și Infrastructurii nr.744/2011 pentru stabilirea condițiilor care pot fi asociate tarifelor de aeroport și a criteriilor care pot fi aplicate la diferențierea tarifelor de aeroport;

j) Ordinul Ministerului Transporturilor, Construcțiilor și Turismului nr.2190/2005 privind utilizarea tarifului de securitate aeroportuară;

k) Prevederile Legii nr.273/2006 privind finanțele publice locale, cu modificările ulterioare;

l) Prevederile Hotărârii Guvernului nr.398/1997 privind trecerea unor regii aeroportuare de sub autoritatea Ministerului Transporturilor sub autoritatea consiliilor județene;

m) Art.91 din Legea nr.215/2001 privind administrația publică locală, actualizată;

n) Avizele comisiilor de specialitate ale Consiliului Județean Iași ;

o) Votul în unanimitate exprimat de către consilierii județeni și de către Președintele Consiliului Județean Iași în ședința ordinară de plen din data de 30 ianuarie 2012 și consemnat în procesul verbal de ședință ;

În temeiul art.115 alin.1, lit.c din Legea nr.215/2001 privind administrația publică locală republicată, cu modificările și completările ulterioare,

H O T Ă R Ă Ș T E:

Art.1. Se aprobă tarifele de aeroport și criteriile aplicate la diferențierea tarifelor pentru Regia Autonomă Aeroportul Iași - Serviciul de Interes Economic General (S.I.E.G.), conform Anexei, parte integrantă din prezenta hotărâre.

Art.2. Începând cu data aprobării prezentei, se abrogă Hotărârea Consiliului Județean Iași nr.316/28.11.2011 privind tarifele de aeroport și criteriile aplicate la diferențierea tarifelor pentru R.A. Aeroportul Iași – Serviciul de interes economic general (S.I.E.G.).

Art.3. Regia Autonomă Aeroportul Iași are obligația de a transmite trimestrial, până pe data de 25 a lunii pentru trimestrul anterior, Situația încasărilor pe fiecare tip de tarif aplicat, Județului Iași – Consiliului Județean Iași - Serviciului Fonduri Speciale, Sinteză și Recuperări Creanțe.

Art.4. Prevederile prezentei hotărâri vor fi duse la îndeplinire de către Directorul General Interimar și Directorul comercial de la Regia Autonomă Aeroportul Iași.

Art.5. Serviciul Relații Publice și Monitorul Oficial va comunica copie după prezenta hotărâre:

- Instituției Prefectului Județului Iași;
- Regiei Autonome Aeroportul Iași;
- Serviciului Fonduri Speciale, Sinteză și Recuperări Creanțe din cadrul Consiliului Județean Iași;
- Serviciului Buget din cadrul Consiliului Județean Iași;
- Serviciului Juridic – Contencios și Managementul Calității din cadrul Consiliului Județean Iași;
- Serviciului Resurse Umane și Salarizare din cadrul Consiliului Județean Iași.

- Serviciului Investiții, Controlul Lucrărilor, Protecția Muncii, P.S.I., Monitorizarea Serviciilor Comunitare de Utilitate Publică din cadrul Consiliului Județean Iași;

Art.6. Aducerea la cunoștință publică a prevederilor prezentei hotărâri va fi asigurată de către Serviciul Relații Publice și Monitorul Oficial.

Data astăzi, 30.01.2012

**PREȘEDINTE,
Dr. Constantin Simirad**

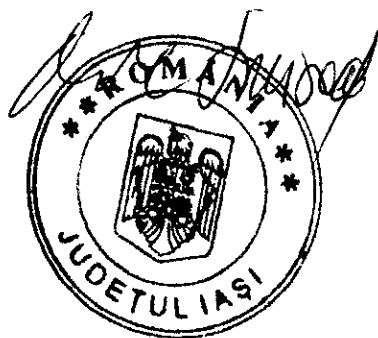

**CONTRASEMNEAZĂ
SECRETAR AL JUDEȚULUI IAȘI
Lăcrămioara Vernică**

**SERVICIUL JURIDIC-CONTENCIOS
ȘI MANAGEMENTUL CALITĂȚII,
ȘEF SERVICIU,
Maria Poraico**

A handwritten signature in black ink, appearing to read 'Maria Poraico', is written below the text of the legal representative.

R.A. AEROPORTUL IASI

NR. 172/16.01.2012

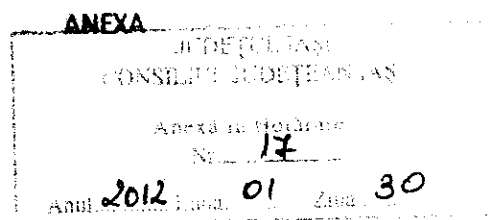

TARIFE DE AEROPORT

SI CRITERII DE APLICARE LA DIFERENTIAREA TARIFELOR

Aplicabile dupa 6 luni de la publicarea in AIP(OMTI 744/2011, art.4 alin.(3))

I.TARIFE DE AEROPORT

1. Tariful de aterizare

Nivelul unitar al tarifului /tona	4,0EUR
-----------------------------------	--------

2. Tariful de iluminare

Nivelul unitar al tarifului /tona	1,5 EUR
-----------------------------------	---------

3. Tariful de stationare

Nivelul unitar al tarifului /tona/ora	0,04 EUR
Scutiri	Primele 2 ore

4. Tariful de servicii pentru pasageri

Nivelul unitar al tarifului/ pax 4,84 EUR- zboruri interne

Nivelul unitar al tarifului/ pax 6,00 EUR- zboruri externe

5. Tariful de dezvoltare

Nivelul unitar al tarifului/ pax 5EUR/pax

6. Tariful de securitate

Nivelul unitar al tarifului/pax 5 EUR /pax

Nota. Toate tarifele nu cuprind T.V.A

II. CRITERII DE APLICARE LA DIFERENTIAREA TARIFELOR

. Criteriul -Frecventa curselor

In functie de numarul de aterizari efectuate de catre un operator aerian in decurs de o luna la tariful de aterizare aprobat se pot aplica urmatoarele reduceri:

Nr. aterizari/ luna	Reducere tarif
3-5	5%
6-9	10%
10-13	15%
14-20	20%
21-27	25%
28-40	30%
41-61	35%
62-92	40%
93-123	45%
Peste 124	50%

Director general,

Corjautanu Gheorghe

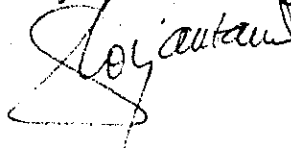

Director comercial,

Dumitriu Vasile

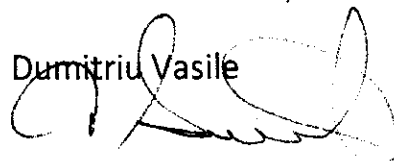

Intocmit,

Alexandrescu N.

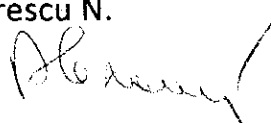

JUDEȚUL IAȘI	
CONSILIUL JUDEȚEAN IAȘI	
Anexă la Hotărârea	
Nr. <u>17</u>	
Anul <u>2012</u>	Luna <u>01</u> Ziua <u>30</u>