



ROMÂNIA
JUDEȚUL IAȘI
CONSILIUL JUDEȚEAN IAȘI



Bulevardul Ștefan cel Mare și Sfânt, nr.69, cod. 700075, Iași
Tel.: 0232 - 235100; Fax: 0232 - 210336; www.icc.ro

HOTĂRÂREA nr.227
privind aprobarea organigramei și a statului de funcții
ale Teatrului pentru Copii și Tineret „Lucefărul” Iași

Consiliul Județean Iași,
Având în vedere:

- Adresa nr. 9355/08.08.2011 prin care Teatrul pentru Copii și Tineret „Lucefărul” Iași solicită aprobarea unei noi structuri organizatorice;

- Nota de fundamentare înregistrată sub nr.9789/19.08.2011 a Serviciului Resurse Umane și Salarizare;

- Nota de fundamentare a Teatrului pentru Copii și Tineret „Lucefărul” Iași, anexă la prezenta;

- Prevederile O.G. nr.21/2007 privind instituțiile și companiile de spectacole sau concerte, precum și desfășurarea activității de impresariat artistic, aprobată cu modificările și completările ulterioare prin Legea 353/2007;

- Prevederile H.G. nr. 1672/2008 pentru aprobarea Normelor metodologice privind evaluarea personalului artistic, tehnic și administrativ de specialitate din instituțiile de spectacole sau concerte, în vederea stabilirii salariilor de bază;

- Prevederile H.G. nr.763/2010 pentru aprobarea Regulamentului privind organizarea și desfășurarea concursului sau examenului pentru ocuparea posturilor vacante sau temporar vacante corespunzătoare funcțiilor contractuale din aparatul propriu al Ministerului Culturii și Patrimoniului Național, precum și din cadrul unităților care funcționează în subordinea ori în coordonarea acestuia și aprobarea Regulamentului privind evaluarea performanțelor profesionale individuale, promovarea și avansarea personalului contractual din aparatul propriu al Ministerului Culturii și Patrimoniului Național, precum și din cadrul unităților care funcționează în subordinea ori în coordonarea acestuia;

- Prevederile Legii nr. 53/2003 – Codul Muncii, cu modificările și completările ulterioare;

- Prevederile Hotărârii Consiliului Județean Iași nr. 157/30.05.2011 pentru aprobarea organigramei, statului de funcții ale Teatrului pentru Copii și Tineret „Lucefărul” Iași;

- Prevederile Legii-cadru nr. 284/2010 privind salarizarea unitară a personalului plătit din fonduri publice;

- Prevederile Legii nr. 285/2010 privind salarizarea în anul 2011 a personalului plătit din fonduri publice;

- Prevederile art.91, alin.(1), lit.a) și alin.(2), lit.c) din Legea administrației publice locale nr.215/2001, republicată, cu modificările și completările ulterioare;

- Avizele comisiilor de specialitate ale Consiliului Județean Iași;

- Votul în unanimitate exprimat de către consilierii județeni și de către Președintele Consiliului Județean Iași în ședința ordinară de plen din data de 31 august 2011 și consemnat în procesul verbal de ședință;

În temeiul art. 115, alin. (1), lit. c) din Legea nr. 215/2001, republicată, cu modificările și completările ulterioare,

HOTĂRĂȘTE :

Art. 1. Se aprobă organigrama – anexa nr. 1, statul de funcții - anexa nr. 2 ale Teatrului pentru Copii și Tineret „Luceafărul” Iași. Anexele 1-2 fac parte integrantă din prezenta hotărâre.

Art. 2. Serviciul Resurse Umane și Salarizare, prin grija șefului de serviciu și Teatrul pentru Copii și Tineret „Luceafărul” Iași, prin grija directorului general vor duce la îndeplinire prevederile prezentei hotărâri.

Art. 3. Serviciul Relații Publice și Monitorul Oficial va comunica copii de pe prezenta hotărâre Serviciului Resurse Umane și Salarizare, Teatrului pentru Copii și Tineret „Luceafărul” Iași și Instituției Prefectului Județului Iași.

Art. 4. Aducerea la cunoștință publică a prevederilor prezentei hotărâri va fi asigurată de către Serviciul Relații Publice și Monitorul Oficial.

Data astăzi, 31.08.2011

PREȘEDINTE,
Dr. Constantin Stănișor



CONTRASEMNEAZĂ
SECRETAR AL JUDEȚULUI IAȘI
Lăcrămioara Vernică

SERVICIUL JURIDIC-CONTENCIOS
ȘI MANAGEMENTUL CALITĂȚII,
ȘEF SERVICIU,
Maria Poraico

TEATRUL PENTRU COPII ȘI TINERET "LUCEAFĂRUL" IAȘI

ORGANIGRAMĂ

aprobată în ședința C.J.Iași din data 31.08.2011 prin Hotărârea C.J.
nr. 227, cu aplicare de la data de 01.09.2011

Președintele Consiliului Județean Iași,
Dr. Constantin Simirad

ANEXA nr. 1

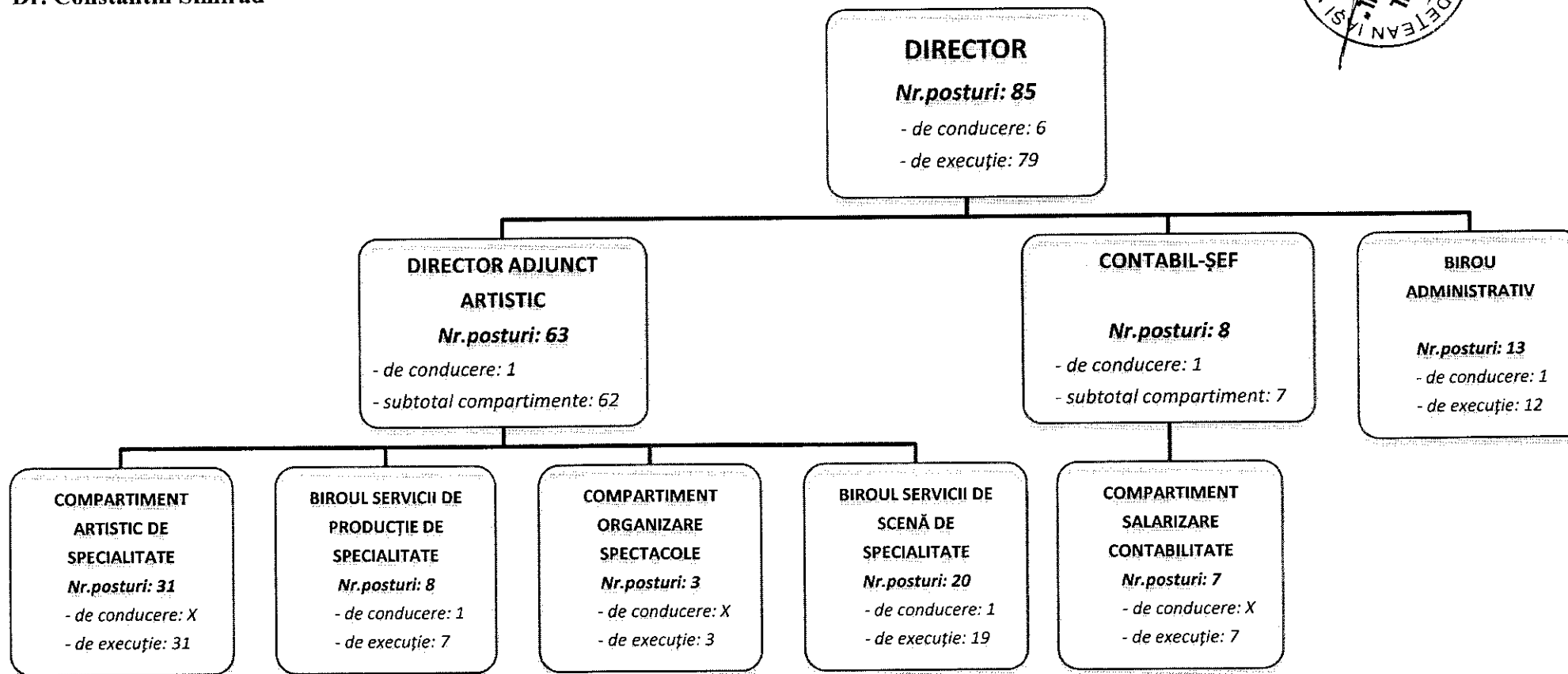
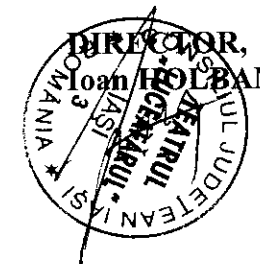

Întocmit,
Moroșanu Mirela Magdalena

STAT DE FUNCȚII

aprobat în ședința C.J.Iași din data de 31.08.2011 prin Hotărârea C.J. nr.

228, cu aplicare de la data de 01.09.2011

PREȘEDINTELE CONSILIULUI JUDEȚEAN IAȘI,
Dr. Constantin SIMIRAD

Nr. crt.	Funcție de conducere	Funcție de execuție	Nivel Studii	Grad prof.	Nr. posturi
1	DIRECTOR		S	II	1
2	DIRECTOR ADJUNCT ARTISTIC		S	II	1
2.1 Compartiment artistic de specialitate					
		Regizor artistic	S	IA	1
		Regizor artistic	S	I	1
		Actor teatru	S	I	4
		Actor teatru	S	II	2
		Actor mânuitor păpuși-marionete	S	IA	4
		Actor mânuitor păpuși-marionete	S	I	7
		Actor mânuitor păpuși-marionete	S	II	9
		Actor mânuitor păpuși	M	I	2
		Scenograf	S	II	1
	total 2.1				31
2.2 Birou "Servicii de scenă de specialitate"					
	Șef birou gr.II	Regizor scenă (culise)	S	I	1
		Regizor culise	M	I	1
		Sufleor	M	I	1
		Maestru lumini	M	I	1
		Maestru sunet	M	I	1
		Supraveghetor sală	M,G	I	1
		Muncitor din activitatea specifică instituțiilor de spectacole sau concerte (montor sunet)	M	I	1
		Muncitor din activitatea specifică instituțiilor de spectacole sau concerte (electrician iluminare scenă)	M	I	2
		Muncitor din activitatea specifică instituțiilor de spectacole sau concerte (mânuitor montator décor)	M	I	5
		Muncitor din activitatea specifică instituțiilor de spectacole sau concerte (costumier)	M	I	2
		Plasator	M,G	I	4
	total 2.2				20
2.3 Birou "Servicii de producție de specialitate"					
	Șef birou gr.II	Sculptor păpuși	S	I	1
		Sculptor păpuși	S	I	1
		Muncitor din activitatea specifică instituțiilor de spectacole sau concerte (tâmplar)	M	I	1
		Muncitor din activitatea specifică instituțiilor de spectacole sau concerte (croitor confecționar)	M	I	2
		Muncitor din activitatea specifică instituțiilor de spectacole sau concerte (lăcătuș montator)	M	I	2
		Muncitor din activitatea specifică instituțiilor de spectacole sau concerte (pictor executant)	M	I	1
	total 2.3				8
2.4 Compartiment organizare spectacole					
		Referent artistic	M	I	3
	total 2.4				3

3 Birou administrativ				
Sef birou gr.II Personal deservire	Referent	M	IA	1
	Şef formație pază	M	I	1
	Şef formație PSI	M	I	1
	Guard	M,G	I	3
	Pompier	M,G	I	4
	Maistru	M	I	1
	Şofer	M,G	I	2
total 3.1				13
4 CONTABIL-ŞEF, gr.II	Economist	S	IA	1
4.1 Compartiment salarizare, contabilitate				
	Economist	S	I	1
	Inspector de specialitate	S	I	1
	Inginer	S	IA	2
	Contabil	M	IA	1
	Magaziner	M	I	1
	Casier	M	I	1
total 4.1				7
TOTAL GENERAL				85

Întocmit,
Moroşanu Mirela Magdalena

