



ROMÂNIA
JUDEȚUL IAȘI
CONSILIUL JUDEȚEAN IAȘI



Bulevardul Ștefan cel Mare și Sfânt, nr.69, cod. 700075, Iași
Tel.: 0232 - 235100; Fax: 0232 - 210336; www.icc.ro



HOTĂRÂREA NR. 141

**privind aprobarea măsurilor necesare ducerii la îndeplinire a prevederilor
*Dispoziției nr.552/03.08.2006 a Președintelui Consiliului Județean Iași***

Consiliul Județean Iași,

Având în vedere *Dispoziția nr.552/03.08.2006 a Președintelui Consiliului Județean Iași* de restituire în natură, către d-na Năstăsescu Floarea, a imobilului (compus din construcții și teren aferent), în suprafață de 242 mp, situat în mun. Iași, str. Vasile Alecsandri nr.4, jud. Iași;

Având în vedere *Hotărârea C.J.Iași nr.176/25.07.2006* privind trecerea din domeniul public al județului Iași și din administrarea Consiliului Județean Iași, în domeniul privat al județului Iași și în administrarea Consiliului Județean Iași a imobilului în suprafață de 242 mp, identificat în str. Vasile Aecsandri nr.4-6, în vederea restituirii în natură către d-na Năstăsescu Floarea;

Având în vedere Nota de fundamentare nr. 6707/14.07.2009 a Serviciului Juridic – Contencios din cadrul Consiliului Județean Iași;

Având în vedere adresa d-nei Năstăsescu Floarea din data de 18.06.2009, înregistrată la C.J.Iași cu nr.5742/18.06.2009, precum și documentația tehnică în suport, întocmită de ing. Ioan Elisei, înregistrată la Oficiul de Cadastru și Publicitate Imobiliară Iași cu nr.32815/11.06.2009;

Având în vedere adresa nr. 1490/07.07.2009 a Serviciului Financiar Contabil și Gestionarea Patrimoniului din cadrul Consiliului Județean Iași;

Având în vedere dispozițiile *Legii nr.10/2001 privind regimul juridic al unor imobile preluate în mod abuziv în perioada 6 martie 1945 – 22 decembrie 1989*, republicată, cu modificările și completările ulterioare;

Având în vedere dispozițiile *Legii cadastrului și a publicității imobiliare nr.7/1996*, republicată, cu modificările și completările ulterioare;

Având în vedere dispozițiile *Legii administrației publice locale nr.215/2001*, republicată, cu modificările și completările ulterioare;

În temeiul art.97 din *Legea nr.215/2001*,

HOTĂRĂȘTE:

Art.1 Se aproba dezlipirea, din totalul suprafeței de teren aparținând patrimoniului județului Iași, a lotului reprezentând terenul în suprafața (construită) de 242 mp (suprafață rezultată din măsurători), ce face obiectul *Dispoziției nr.552/03.08.2006 a Presedintelui C.J.Iași*, teren situat în mun. Iași, str. Vasile Alecsandri nr.6, potrivit documentației tehnice din anexa, parte integrantă din prezenta hotărâre.

Art.2 Se ia act de identificarea imobilului ce face obiectul restituirii către d-na Năstăsescu Floarea, sens în care se va citi “mun. Iași, str. Vasile Alecsandri nr.6, nr. cadastral 10597/2”, în loc de “mun. Iași, str. Vasile Alecsandri nr.4”, în considerarea individualizării imobilului potrivit documentației tehnice din anexa la prezenta hotărâre.

Art.3 În aplicarea art.1, se împuternicește dl.Gînju Iogen – consilier în cadrul Serviciului Financiar Contabilitate și Gestionarea Patrimoniului al Consiliului Județean Iași:

- a) să semneze legal valabil, în numele și pentru județul Iași, în fața notarului public, actul de dezmembrare (dezlipire) ce urmează a fi întocmit cu privire la imobilul (construcții și teren aferent), identificat prin documentația tehnică din anexa la prezenta hotărâre;
- b) să solicite și să ridice, de la autoritatea/instituția publică emitentă, certificatul fiscal privind terenul din mun. Iași, str. Vasile Alecsandri nr.6, jud. Iași, în vederea efectuării procedurii de autentificare a actului de dezmembrare (dezlipire) și, ulterior, de finalizare a formalităților de publicitate imobiliară.

Art.4 În considerarea art.2 și art.3 din *Dispoziția nr.552/2006 a Presedintelui C.J.Iași*, beneficiara măsurilor reparatorii acordate potrivit *Legii nr.10/2001*, d-na Năstăsescu Floarea, va suporta contravaloarea operațiilor de dezlipire (dezmembrare) și, ulterior, a celor necesare finalizării procedurii de publicitate imobiliară cu privire la imobilul restituit potrivit legii speciale cu caracter reparator.

Art.5 Se împuternicește Presedintele Consiliului Județean Iași să nominalizeze, prin dispoziție, componenta *comisiei de punere în posesie* a beneficiarei Năstăsescu Floarea pe bunurile imobile (construcții și teren aferent) restituit în natură acesteia în procedura specială a *Legii nr.10/2001*, după finalizarea formalităților de publicitate imobiliară cu privire la înscrierea dreptului de proprietate în cartea funciară.

Art.6 Pentru ducerea la îndeplinire a prezentei hotărâri, sub aspectul parcurgerii formalităților de dezlipire (dezmembrare) a bunurilor imobile (construcții și teren aferent în suprafață de 242 mp), restituit d-nei Năstăsescu Floarea, răspunde Serviciul

Financiar Contabil si Gestionarea Patrimoniului din cadrul Consiliului Judetean Iasi,
termen de realizare: 01.09.2009.

Art.7 Serviciul Relatii Publice si Monitorul Oficial va comunica copie după prezenta hotărâre d-nei Năstăsescu Floarea (domiciliată în mun. Iași, str.Lascăr Catargi nr.25, jud.Iași - copie conformă cu originalul), d-lui consilier Gînju Iogen, Serviciului Financiar Contabil și Gestionarea Patrimoniului, Serviciului Juridic – Contencios, Comisiei interne pentru analiza notificărilor la Legea nr.10/2001 din cadrul Consiliului Judetean Iasi si Institutiei Prefectului Judetului Iasi.

Data astăzi, 29.07.2009



Hotărârea este legală,
SECRETAR AL JUDEȚULUI IAȘI
LĂCRĂMIOARA VERNICĂ

Am luat cunostinta de acest in scris oficial si imi asum
in totalitate responsabilitatea asupra legalitatii

ȘEF SERVICIU JURIDIC – CONTENCIOS,
MARIA PORAIKO

Am luat cunostinta de acest in scris oficial si imi asum
in totalitate responsabilitatea asupra legalitatii

Intocmit, cons.jur. **IANA RUGINĂ**
Imi asum responsabilitatea corectitudinii intocmirii si legalitatii

OR/13.07.2009/HOTARARE MASURI NASTASESCU LG 10

Descrierea lucrarilor topografice si geodezice

1. Metode si aparatura folosite la masuratori:

Pe teren s-a folosit metoda drumuirii combinata cu metoda radierii, folosind la masuratoare statia totala TC 1610 cu precizia de 2"

2. Sistemul de coordonate:

Masuratoarea si prelucrarea datelor s-a facut in sistem Local Iasi

3. Puncte geodezice de sprijin vechi si noi folosite:

La reintersectie s-au folosit urmatoarele puncte geodezice vechi: Bis. Banu, Palat, Pil. Unirea, Bis. Sf. Spiridon Poarta.

4. Starea punctelor geodezice vechi:

Punctele geodezice vechi folosite sunt in stare foarte buna.

5. Descrierea punctelor topografice noi determinate in cadrul lucrarii (puncte de indesire ale retelei de sprijin sau ale retelei de ridicare)

Din statia 401 (tarus lemn batut la rasul pamantului si vopsit cu rosu) s-au facut ridicarile de detaliu care descriu culturile proprietatii.

Executant: ing. Elisei Ioan

Semnatura si stampila

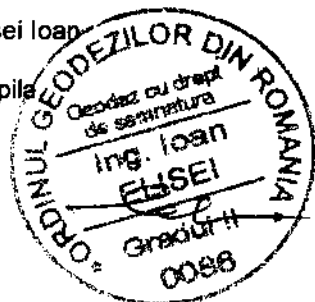

Parafa:

Semnatura si data

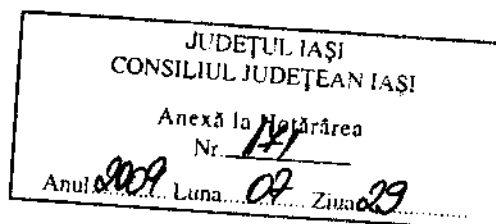

**PLAN DE AMPLASAMENT ȘI DELIMITARE A IMOBILULUI
CU PROPUNEREA DE DEZLIPIRE**

Scara 1:1000

Nr. cadastral	Suprafata masurata	Adresa imobilului	
10597	2773.00 mp	Str. Vasile Alecsandri nr. 6, Mun. Iasi	
Carte funciara nr.: 34957		UAT	Mun. Iasi

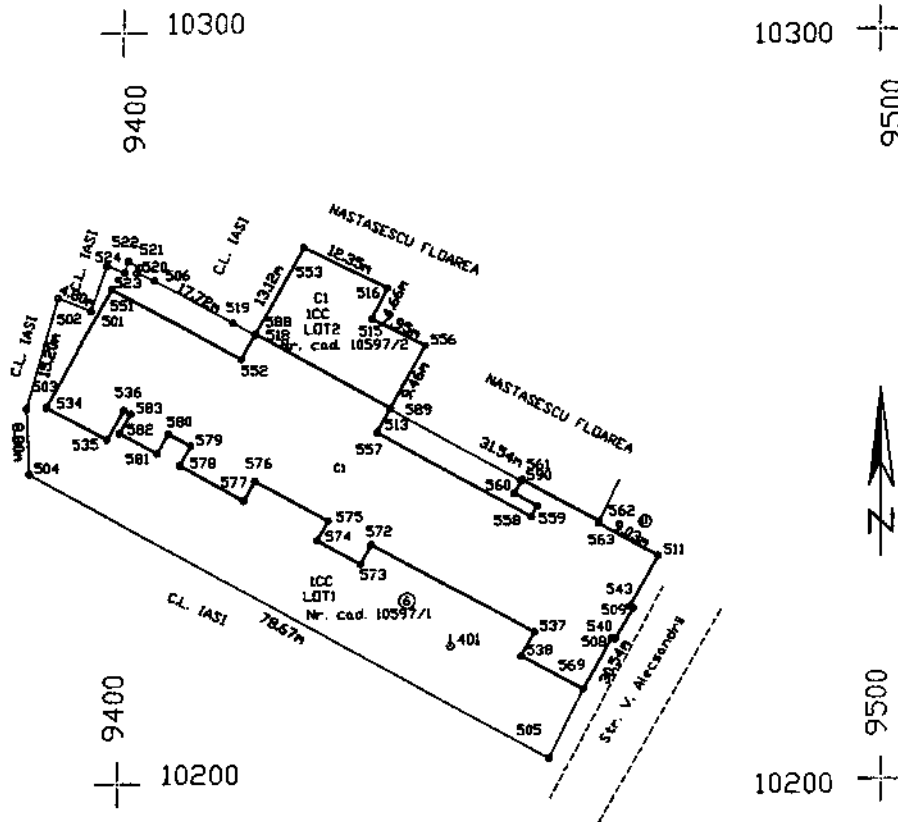

A.N.C.P.I.
OFICIUL DE CADASTRU
SI PUBLICITATE IMOBILIARA
IASI
Nr. inreg. 32815 data 11.05.09
VERIFICAT SI RECEPTIONAT
Funcțio: _____

JUDEȚUL IAȘI
CONSILIUL JUDEȚEAN IAȘI
Anexă la Hotărârea
Nr. 141
Anul 2009 Luna 07 Ziua 29

Tabel de mișcare parcelara pentru dezlipire imobil

Situatia actuala (inainte de dezlipire)			Situatia viitoare (dupa dezlipire)			
Nr. cadastral	Suprafata (mp)	Categorie de folosinta	Nr. cadastral	Suprafata (mp)	Categorie de folosinta	Descrierea imobilului
10597	2773.00 mp	CC	10597/1	2531.00mp	CC	LOT1, pe care se afla amplasata cladirea C1
				2531.00mp	TOTAL	
			10597/2	242.00mp	CC	LOT 2, pe care se afla amplasata cladirea C1, se restituie d-nei Nastasescu Floarea
				242.00mp	TOTAL	
TOTAL	2773.00 mp			2773.00 mp		

Executant,
Data:

Parafa,
Data

PLAN DE AMPLASAMENT ȘI DELIMITARE A IMOBILULUI
Scara 1:500; LOT1

Nr. cadastral 10597/1	Suprafata masurata 2531.00 mp	Adresa imobilului Str. Vasile Alecsandri nr. 8, Mun. Iasi
Carte funciara nr.:	UAT	Mun. Iasi

JUDEȚUL IAȘI
CONSILIUL JUDEȚEAN IAȘI
Anexă la Hotărârea
Nr. 171
Anul 2009 Luna 07 Ziua 29

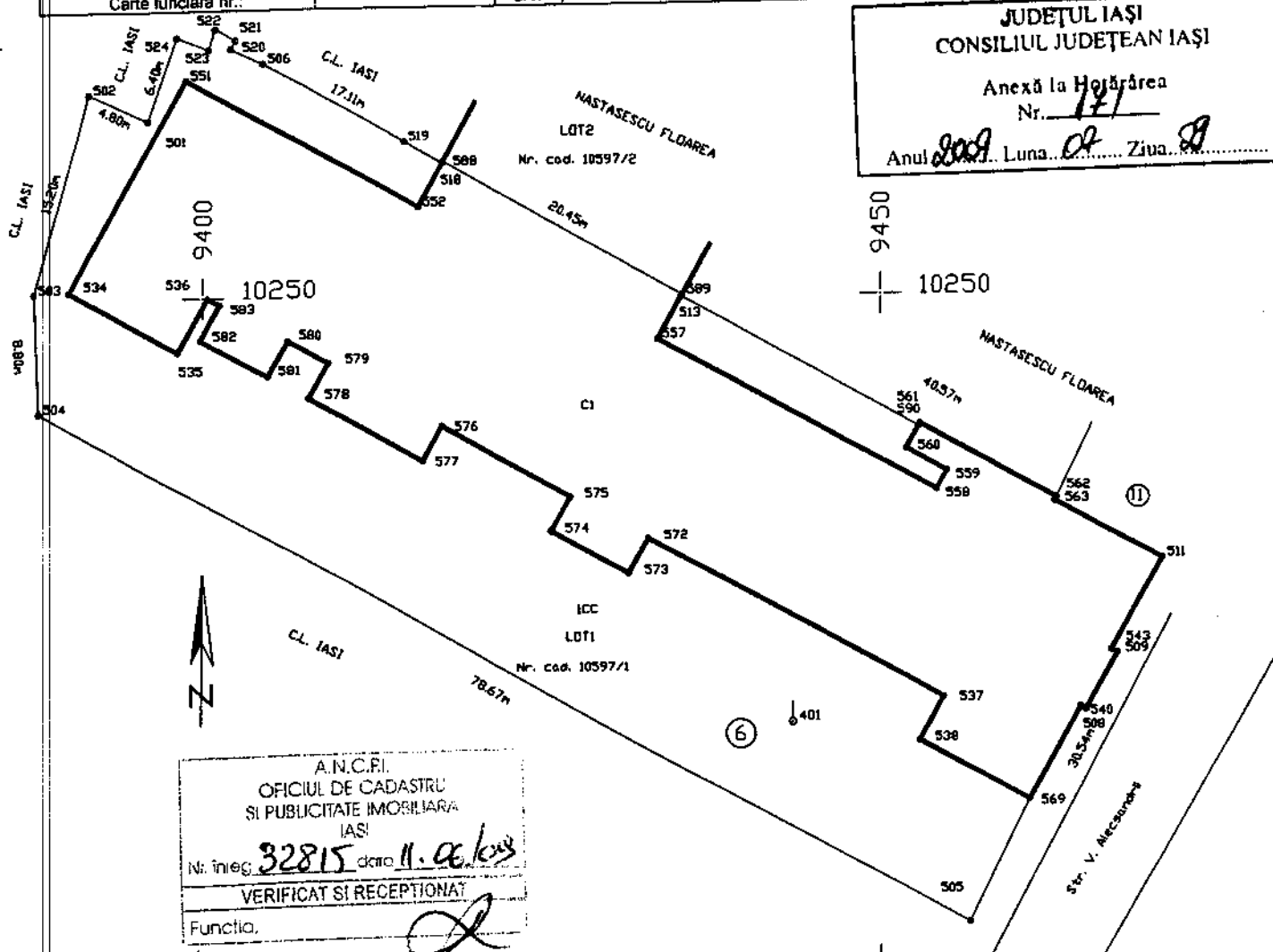

A.N.C.F.I.
OFICIUL DE CADASTRU
ȘI PUBLICITATE IMOBILIARĂ
IASI
Nr. înreg. 32815 data 11.06.2009
VERIFICAT ȘI RECEPTIONAT
Funcția: _____

A. Date referitoare la teren				Mentiuni
Nr. Parcela	Categorie de folosinta	Suprafata (mp)	Valoarea de impozitare	LOT1, pe care se afla amplasata cladirea C1cu Sc 1356.00mp
1	CC	2531.00 mp	4189311.00	
TOTAL		2531.00 mp	4189311.00	

B. Date referitoare la constructii			Mentiuni
Cod Constr.	Suprafata construita la sol (mp)	Valoarea de impozitare (lei)	Suprafata construita Sc=1356.00mp, cu Su C1/-1 spatiu administrativ=392.22mp, Su C1/0 spatiu administrativ=1073.12mp, Su C1/1 spatiu administrativ=978.57mp
C1	1356.00mp	3703344.00RON	
TOTAL	1356.00mp	3703344.00RON	

Inventar de coordonate
Sistem de proiectie Local Iasi

Pct.	X	Y	Pct.	X	Y
501	9395.903	10263.118	552	9415.713	10256.639
502	9391.507	10265.047	557	9433.842	10246.804
503	9387.481	10250.390	556	9454.125	10235.530
504	9387.895	10241.600	559	9454.893	10238.925
505	9456.566	10203.200	560	9451.870	10238.588
506	9404.215	10267.210	561	9452.863	10240.428
508	9465.182	10219.037	562	9463.057	10234.828
509	9467.524	10223.188	563	9462.911	10234.563
511	9470.819	10230.210	569	9461.015	10212.400
513	9435.363	10249.931	572	9433.001	10231.998
518	9417.505	10259.895	573	9431.571	10229.399
519	9414.589	10261.500	574	9425.817	10232.566
520	9401.905	10268.292	575	9427.247	10235.165
521	9402.236	10268.957	576	9417.611	10240.470
522	9400.795	10269.804	577	9416.180	10237.871
523	9400.321	10268.275	578	9407.685	10242.547
524	9397.987	10269.170	579	9409.116	10245.146
534	9390.079	10250.488	580	9406.158	10246.774
535	9398.165	10246.037	581	9404.728	10244.175
536	9400.335	10249.979	582	9399.791	10246.892
537	9454.598	10220.110	583	9401.222	10249.491
538	9452.833	10216.904	588	9417.572	10260.018
540	9464.790	10219.259	589	9435.431	10250.053
543	9467.086	10223.429	590	9452.768	10240.220
551	9398.639	10266.037			

Suprafata totala masurata = 2531.00 mp, Suprafata din act= 2531.00 mp

Executant,

Data:

Oficiul de Clasificare și Publicitate Imobiliară
IASI
ALEXESCU OVIDIU
CONSILIER

Se confirmă suprafata din măsuratori și introducerea imobilului în baza de date
Parafa,
Data:

OFICIUL GEODEZIC AL JUDEȚULUI ROMÂNIA
Geodez cu drept de semnătură
ING. IONEL ELISEI
Grădii II

PLAN DE AMPLASAMENT ȘI DELIMITARE A IMOBILULUI

Scara 1:500; LOT2

Nr. cadastral 10597/2	Suprafata masurata 242.00 mp	Adreasa imobilului Str. Vasile Alecsandri nr. 6, Mun. Iasi
Carte funciara nr.:	UAT	Mun. Iasi

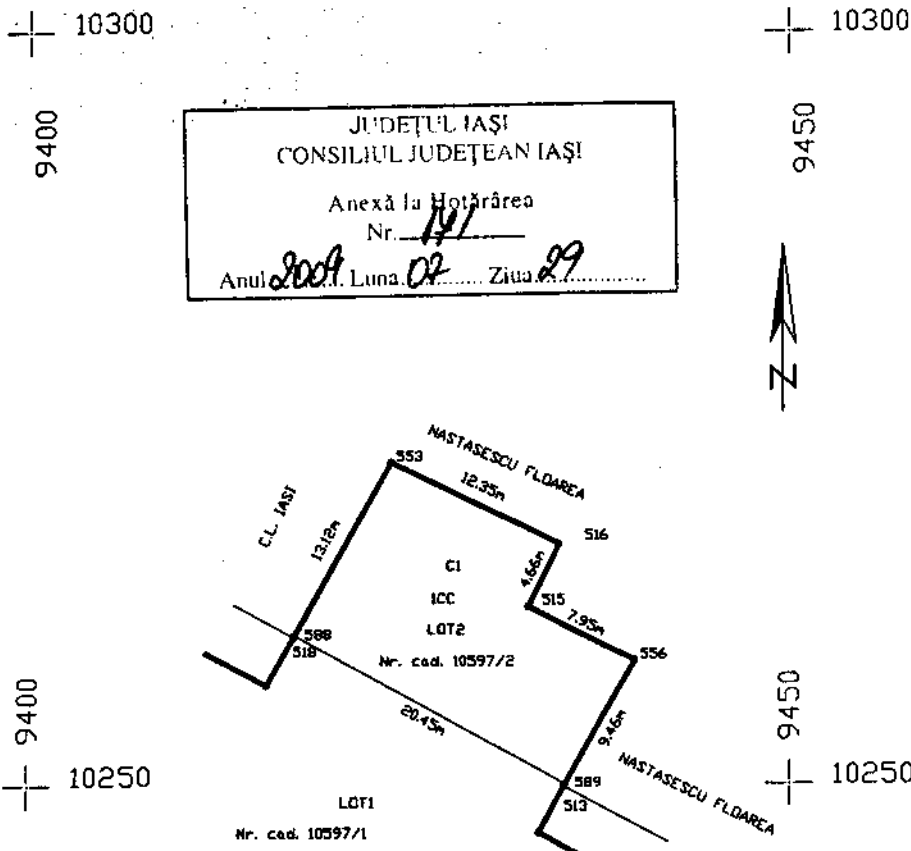

JUDEȚUL IAȘI
CONSILIUL JUDEȚEAN IAȘI
Anexă la Hotărârea
Nr. 191
Anul 2009, Luna 02, Ziua 29

A.N.C.P.I.
OFICIUL DE CADASTRU
ȘI PUBLICITATE IMOBILIARĂ
IASI
Nr. înreg. 32215 data 11.06.09
VERIFICAT ȘI RECEPȚIONAT
Funcția: *[Signature]*

Oficiul de Cadastru și Publicitate Imobiliară
IASI
PLEȘESCU OVIDIU
CONSILIER
[Signature]

A. Date referitoare la teren

Nr. Parcela	Categorie de folosinta	Suprafata (mp)	Valoarea de impozitare	Mentii
1	CC	242.00 mp	400558.00	LOT2, pe care se afla amplasata cladirea C1 cu Sc 242.00mp
TOTAL		242.00 mp	400558.00	

B. Date referitoare la constructii

Cod Constr.	Suprafata construita la sol (mp)	Valoarea de impozitare (lei)	Mentii
C1	242.00 mp	660921.00RON	Suprafata construita Sc=242.00 mp, cu Su C1/0 spatiu administrativ=204.22mp
TOTAL	242.00 mp	660921.00RON	

Inventar de coordonate
Sistem de proiectie Local Iasi

Pct.	X	Y	Pct.	X	Y
515	9432.903	10261.939	556	9439.993	10258.342
516	9435.002	10266.100	588	9417.572	10260.018
553	9423.901	10271.514	589	9435.431	10250.053

Suprafata totala masurata = 242.00 mp, Suprafata din act= 242.00 mp

Executant,
Data:
Se confirma suprafata din masuratori si introducerea imobilului in baza de date Parafa,
Data:

OFICIUL JUDEȚEAN DE CADASTRU ȘI PUBLICITATE IMOBILIARĂ IAȘI
Ing. Ștefan FUSEC
Data: 10.06.09

RELEVU PARTER C10
Propunerea de dezvoltare

Nr. Căminat al terenului	Suprafața teren	Adresa imobilului
10577	2773,00mp	Mun. Iasi str. V. Alecsandri nr. 8, Juc. Iasi
Carte funciara nr.	34657	LAT
		Mun. Iasi

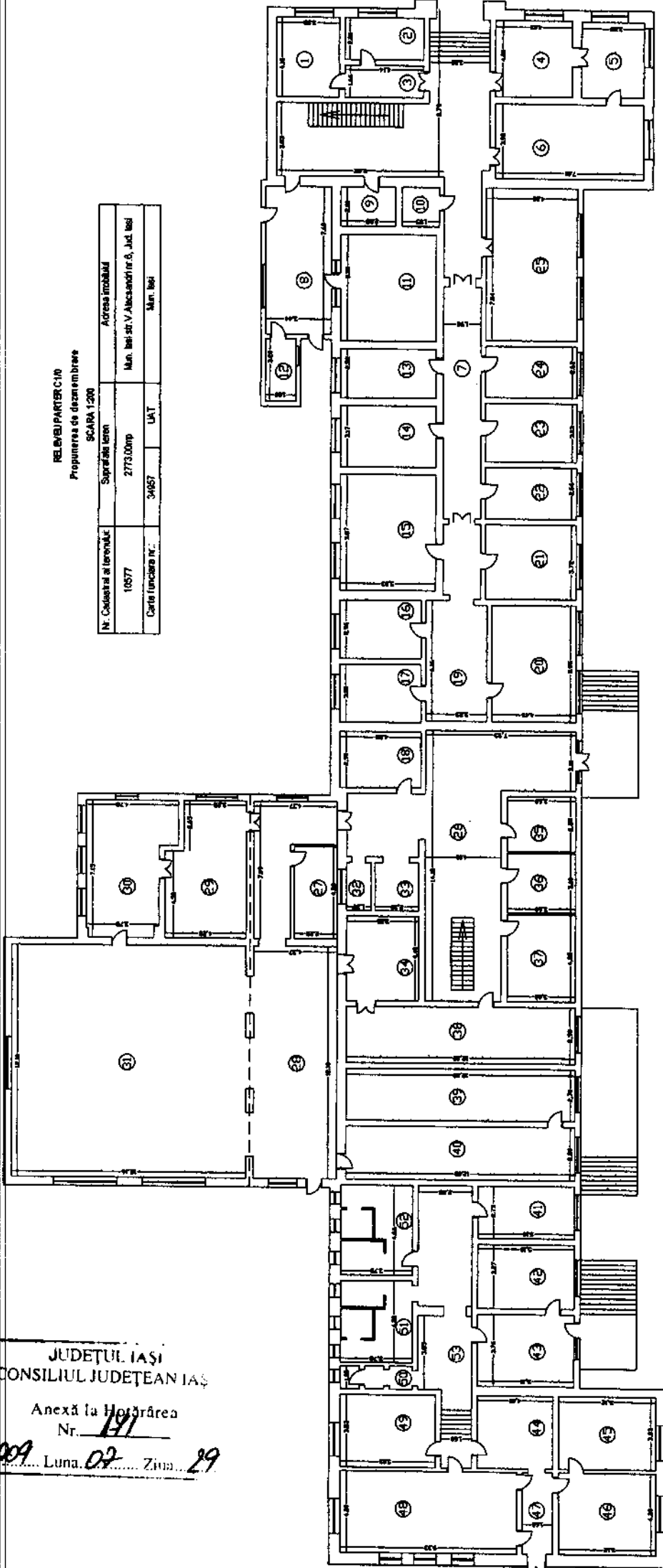

Situatia actuala (inainte de dezvoltare)			Situatia viitoare (dupa dezvoltare)		
Nr. Incalzire	Suprafata (mp)	Nr. Incalzire	Descriere	Suprafata (mp)	Membru
1	13,64	1	incalzire	13,64	
2	9,11	2	incalzire	9,11	
3	8,87	3	incalzire	8,87	
4	16,12	4	magazin	16,12	
5	12,98	5	incalzire	12,98	
6	36,82	6	incalzire	36,82	
7	101,88	7	incalzire	101,88	
8	28,78	8	incalzire	28,78	
9	3,78	9	incalzire	3,78	
10	3,9	10	incalzire	3,9	
11	27,87	11	incalzire	27,87	
12	5,12	12	grup sanitar	5,12	
13	12,88	13	grup sanitar	12,88	
14	15,95	14	incalzire	15,95	
TOTAL Suma 1277,34 mp			TOTAL Suma 1277,34 mp		

Situatia actuala (inainte de dezvoltare)			Situatia viitoare (dupa dezvoltare)		
Nr. Incalzire	Suprafata (mp)	Nr. Incalzire	Descriere	Suprafata (mp)	Membru
15	27,74	15	incalzire	27,74	
16	29,35	16	incalzire	29,35	
17	147,13	17	incalzire	147,13	
18	3,75	18	incalzire	3,75	
19	14,72	19	incalzire	14,72	
20	10,26	20	incalzire	10,26	
21	11,18	21	incalzire	11,18	
22	18,38	22	incalzire	18,38	
23	35,83	23	incalzire	35,83	
24	33,82	24	incalzire	33,82	
25	13,22	25	incalzire	13,22	
26	28,88	26	incalzire	28,88	
27	18,18	27	incalzire	18,18	
28	18,88	28	incalzire	18,88	
29	18,88	29	incalzire	18,88	
30	18,88	30	incalzire	18,88	
31	18,88	31	incalzire	18,88	
32	18,88	32	incalzire	18,88	
33	18,88	33	incalzire	18,88	
34	18,88	34	incalzire	18,88	
35	18,88	35	incalzire	18,88	
36	18,88	36	incalzire	18,88	
37	18,88	37	incalzire	18,88	
38	18,88	38	incalzire	18,88	
39	18,88	39	incalzire	18,88	
40	18,88	40	incalzire	18,88	
41	18,88	41	incalzire	18,88	
42	18,88	42	incalzire	18,88	
43	18,88	43	incalzire	18,88	
44	18,88	44	incalzire	18,88	
45	18,88	45	incalzire	18,88	
46	18,88	46	incalzire	18,88	
47	18,88	47	incalzire	18,88	
48	18,88	48	incalzire	18,88	
49	18,88	49	incalzire	18,88	
50	18,88	50	incalzire	18,88	
51	18,88	51	incalzire	18,88	
52	18,88	52	incalzire	18,88	
53	18,88	53	incalzire	18,88	
54	18,88	54	incalzire	18,88	
55	18,88	55	incalzire	18,88	
56	18,88	56	incalzire	18,88	
57	18,88	57	incalzire	18,88	
58	18,88	58	incalzire	18,88	
59	18,88	59	incalzire	18,88	
60	18,88	60	incalzire	18,88	
61	18,88	61	incalzire	18,88	
62	18,88	62	incalzire	18,88	

Situatia actuala (inainte de dezvoltare)			Situatia viitoare (dupa dezvoltare)		
Nr. Incalzire	Suprafata (mp)	Nr. Incalzire	Descriere	Suprafata (mp)	Membru
1	13,64	1	incalzire	13,64	
2	9,11	2	incalzire	9,11	
3	8,87	3	incalzire	8,87	
4	16,12	4	magazin	16,12	
5	12,98	5	incalzire	12,98	
6	36,82	6	incalzire	36,82	
7	101,88	7	incalzire	101,88	
8	28,78	8	incalzire	28,78	
9	3,78	9	incalzire	3,78	
10	3,9	10	incalzire	3,9	
11	27,87	11	incalzire	27,87	
12	5,12	12	grup sanitar	5,12	
13	12,88	13	grup sanitar	12,88	
14	15,95	14	incalzire	15,95	

Situatia actuala (inainte de dezvoltare)			Situatia viitoare (dupa dezvoltare)		
Nr. Incalzire	Suprafata (mp)	Nr. Incalzire	Descriere	Suprafata (mp)	Membru
15	27,74	15	incalzire	27,74	
16	29,35	16	incalzire	29,35	
17	147,13	17	incalzire	147,13	
18	3,75	18	incalzire	3,75	
19	14,72	19	incalzire	14,72	
20	10,26	20	incalzire	10,26	
21	11,18	21	incalzire	11,18	
22	18,38	22	incalzire	18,38	
23	35,83	23	incalzire	35,83	
24	33,82	24	incalzire	33,82	
25	13,22	25	incalzire	13,22	
26	28,88	26	incalzire	28,88	
27	18,18	27	incalzire	18,18	
28	18,88	28	incalzire	18,88	
29	18,88	29	incalzire	18,88	
30	18,88	30	incalzire	18,88	
31	18,88	31	incalzire	18,88	
32	18,88	32	incalzire	18,88	
33	18,88	33	incalzire	18,88	
34	18,88	34	incalzire	18,88	
35	18,88	35	incalzire	18,88	
36	18,88	36	incalzire	18,88	
37	18,88	37	incalzire	18,88	
38	18,88	38	incalzire	18,88	
39	18,88	39	incalzire	18,88	
40	18,88	40	incalzire	18,88	
41	18,88	41	incalzire	18,88	
42	18,88	42	incalzire	18,88	
43	18,88	43	incalzire	18,88	
44	18,88	44	incalzire	18,88	
45	18,88	45	incalzire	18,88	
46	18,88	46	incalzire	18,88	
47	18,88	47	incalzire	18,88	
48	18,88	48	incalzire	18,88	
49	18,88	49	incalzire	18,88	
50	18,88	50	incalzire	18,88	
51	18,88	51	incalzire	18,88	
52	18,88	52	incalzire	18,88	
53	18,88	53	incalzire	18,88	
54	18,88	54	incalzire	18,88	
55	18,88	55	incalzire	18,88	
56	18,88	56	incalzire	18,88	
57	18,88	57	incalzire	18,88	
58	18,88	58	incalzire	18,88	
59	18,88	59	incalzire	18,88	
60	18,88	60	incalzire	18,88	
61	18,88	61	incalzire	18,88	
62	18,88	62	incalzire	18,88	



JUDEȚUL IAȘI
CONSILIUL JUDEȚEAN IAȘI

Anexă la Hotărârea
Nr. 191

Anul 2009 Luna 02 Ziua 29

RELEVU C1/0
SCARA 1:200

Nr. Cadastral al terenului:	Suprafata teren	Adresa imobilului
10577/1	2531.00mp	Str. Vasile Alecsandri nr. 6, Mun. Iasi
Carte funciara colectiva nr.:	UAT	Mun. Iasi
Cod Unitate Individuala	Carte funciara Individuala	

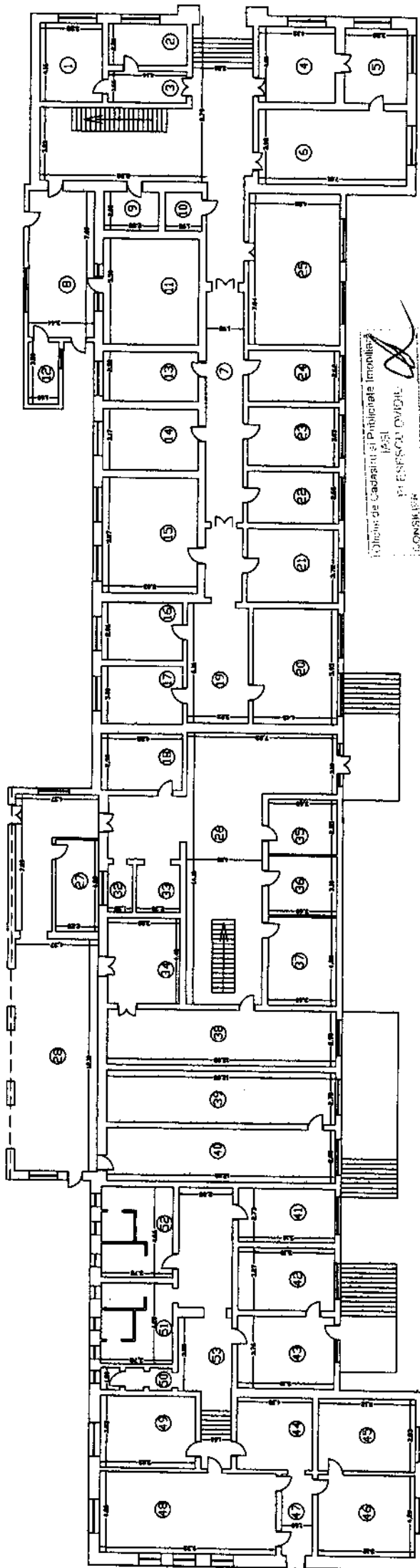

Oficiu de Cadastru al Proprietatilor Imobiliare
IASI
M. ENESCU OVIDIU
CONSILIER

Nr. Incalzire	Descriere imobil	Suprafata (mp)	Menturi
43	birou	19.18	
44	birou	15.32	
45	birou	19.61	
46	birou	21.5	
47	hol	6.72	
48	birou	39.19	
49	birou	19.26	
50	grup sanitar	4.54	
51	grup sanitar	15.88	
52	grup sanitar	17.62	
53	hol	30.02	
Total suprafata utila		1074.12	

Nr. Incalzire	Descriere imobil	Suprafata (mp)
27	birou	10.8
28	hol	72.73
32	birou	3.25
33	hol	5.75
34	birou	16.72
35	birou	10.26
36	birou	11.16
37	birou	16.39
38	hol	35.03
39	hol	32.62
40	hol	33.82
41	birou	15.92
42	birou	16.88

Nr. Incalzire	Descriere imobil	Suprafata (mp)
14	birou	15.95
15	birou	29.53
16	birou	12.07
17	birou	12.64
18	birou	12.41
19	birou	19.65
20	birou	28.48
21	birou	17.86
22	birou	12.77
23	birou	14.54
24	birou	12.98
25	birou	37.53
26	hol	81.96

Nr. Incalzire	Descriere imobil	Suprafata (mp)
1	birou	13.64
2	casare	5.11
3	birou	6.67
4	magazin	16.12
5	birou	12.98
6	birou	30.62
7	hol	101.69
8	birou	26.16
9	birou	5.15
10	birou	3.9
11	birou	27.67
12	grup sanitar	5.12
13	grup sanitar	12.89

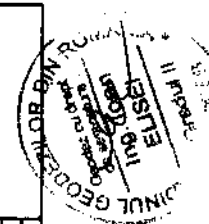

JUDEȚUL IAȘI
CONSILIUL JUDEȚEAN IAȘI
Anexă la Hotărârea
Nr. 171
Anul 2009 Luna 07 Ziuă 29

**RELEVU C1/0
SCARA 1:200**

Nr. Cadastral al terenului:	Suprafata teren	Adresa imobilului
10577/2	242.0mp	Str. Vasile Alecsandri nr. 6, Mun. Iasi
Carte funciara colectiva nr.:	UAT	Mun. Iasi
Cod Unitate individuala	Carte funciara individuala	

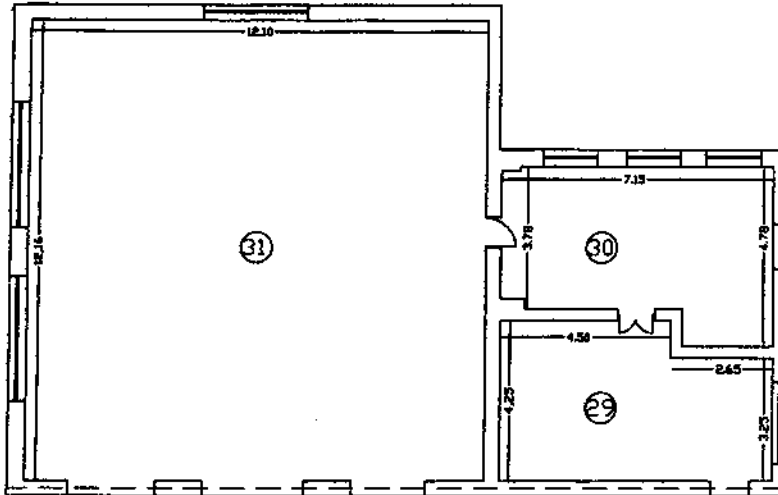

JUDEȚUL IAȘI
CONSILIUL JUDEȚEAN IAȘI

Anexă la Hotărârea
Nr. 181

Anul 2009 Luna 07 Ziua 29

Oficiul de Cadastru și Publicitate Imobiliară
IAȘI
FLESESCU OVIDIU
CONSILIER

Nr. incapere	Descrierea imobil	Suprafata (mp)	Mentuni
29	birou	27.74	Imobilul se restituie d-nei Nastasescu Floarea, ce are in proprietate si imobilul vecin situat in N-E
30	birou	29.35	
31	hala	147.13	
Total suprafata utila		204.22	

Executant,

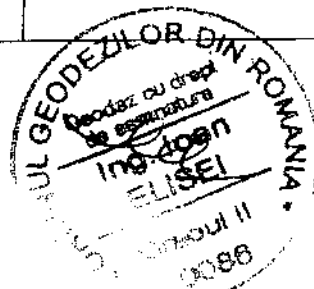

Parafa,

FISA DE MASURATORI PRIN METODE CLASICE

PF Ing Elisei Ioan

Statie totala TC 1610 precizia de 2"

Punct de statie	Punct vizat	Distante	Directii orizontale	Unghiuri zenitale	Cod
401	503	64.566	333.0604	100.0000	
401	504	60.303	325.2010	100.0000	
401	505	19.975	154.7917	100.0000	
401	534	62.374	334.4626	100.0000	
401	535	53.152	334.8843	100.0000	
401	582	52.233	336.8089	100.0000	
401	581	46.616	337.3834	100.0000	
401	578	43.253	337.8005	100.0000	
401	578	43.253	337.8005	100.0000	
401	577	33.607	339.4622	100.0000	
401	577	33.607	339.4622	100.0000	
401	574	22.718	343.0527	100.0000	
401	576	34.080	344.9727	100.0000	
401	573	16.288	347.4777	100.0000	
401	572	17.242	358.1595	100.0000	
401	537	11.201	89.9364	100.0000	
401	538	9.408	109.8025	100.0000	
401	568	18.463	120.8770	100.0000	

INVENTAR DE COORDONATE

Judetul: Iasi

Denumirea unitatii administrativ teritoriale: Mun. Iasi

Cod SIRSUP:95060

Pct.	X	Y
401	9443.535	10218.347
501	9395.903	10263.119
502	9391.507	10265.047
503	9387.481	10250.390
504	9387.895	10241.600
505	9456.558	10203.200
506	9404.215	10267.210
508	9465.182	10219.037
509	9467.524	10223.188
511	9470.819	10230.210
513	9435.363	10249.931
515	9432.903	10261.939
516	9435.002	10266.100
518	9417.505	10259.895
519	9414.589	10261.500
520	9401.905	10268.292
521	9402.236	10268.957
522	9400.795	10269.804
523	9400.321	10268.275
524	9397.987	10269.170
534	9390.079	10250.488
535	9398.165	10246.037
536	9400.335	10249.979
537	9454.598	10220.110
538	9452.833	10216.904
540	9464.790	10219.259
543	9467.086	10223.429

551	9398.639	10266.037
552	9415.713	10256.639
553	9423.901	10271.514
556	9439.993	10258.342
557	9433.642	10246.804
558	9454.125	10235.530
559	9454.893	10236.925
560	9451.870	10238.589
561	9452.883	10240.428
562	9463.057	10234.828
563	9462.911	10234.563
569	9461.015	10212.400
572	9433.001	10231.998
573	9431.571	10229.399
574	9425.817	10232.566
575	9427.247	10235.165
576	9417.611	10240.470
577	9416.180	10237.871
578	9407.685	10242.547
579	9409.116	10245.146
580	9406.158	10246.774
581	9404.728	10244.175
582	9399.791	10246.892
583	9401.222	10249.491
588	9417.572	10260.018
589	9435.431	10250.053
590	9452.768	10240.220

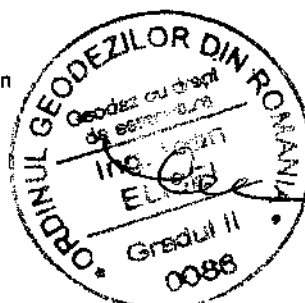
Executant
Ing. Elisei IoanJUDEȚUL IAȘI
CONSILIUL JUDEȚEAN IAȘI

Anexă la Hotărârea

Nr. 191

Anul 2009 Luna 02 Ziua 29

CALCULUL SUPRAFETELOR

Pct	X (m)	Y (m)
501	9395.903	10263.119
502	9391.507	10265.047
503	9387.481	10250.390
504	9387.895	10241.600
505	9456.558	10203.200
569	9461.015	10212.400
508	9465.182	10219.037
540	9464.790	10219.259
509	9467.524	10223.188
543	9467.086	10223.429
511	9470.819	10230.210
563	9462.911	10234.563
562	9463.057	10234.828
561	9452.883	10240.428
513	9435.363	10249.931
589	9435.431	10250.053
588	9417.572	10260.018
518	9417.505	10259.895
519	9414.589	10261.500
506	9404.215	10267.210
520	9401.905	10268.292
521	9402.236	10268.957
522	9400.795	10269.804
523	9400.321	10268.275
524	9397.987	10269.170
Suprafata LOT1 = 2531.00 mp		
588	9417.572	10260.018
553	9423.901	10271.514
516	9435.002	10266.100
515	9432.903	10261.939
556	9439.993	10258.342
589	9435.431	10250.053
Suprafata LOT2 = 242.00 mp		

Intocmit:
Ing. Elisei Ioan

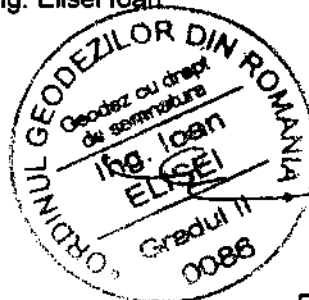

JUDEȚUL IAȘI CONSILIUL JUDEȚEAN IAȘI		
Anexă la Hotărârea Nr. <u>141</u>		
Anul <u>2009</u>	Luna <u>02</u>	Ziua <u>29</u>

Schita de reperaj

	X	Y	Z
401 tarus lemn amplasat in teren conform schitei de reperaj	9443.535	10218.347	

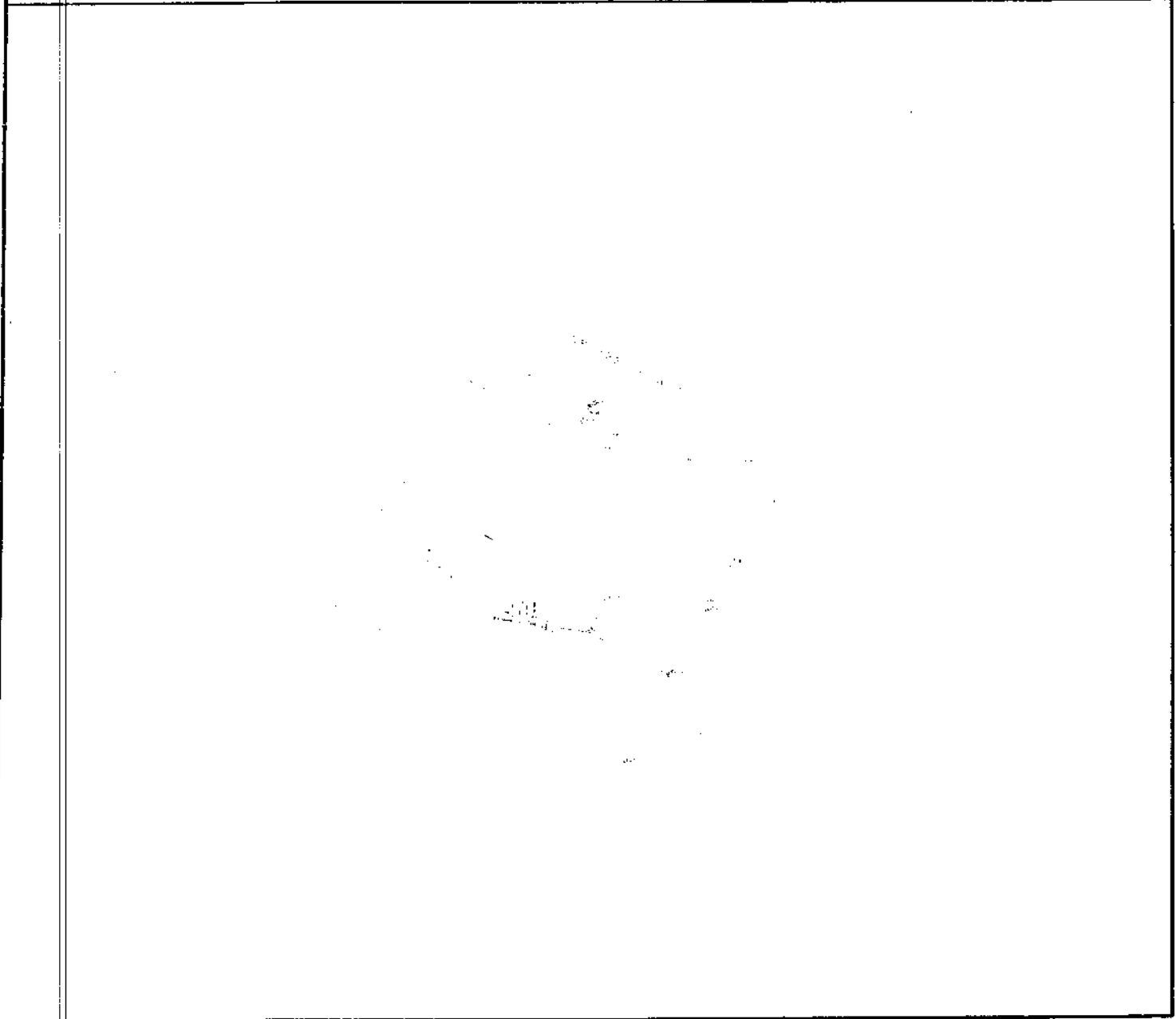

Intocmit,
Ing. ELISEI IOAN



JUDEȚUL IAȘI
CONSILIUL JUDEȚEAN IAȘI
Anexă la Hotărârea
Nr. 171
Anul 2009, Luna 02, Ziua 29

JUDETUL IASI
CONSILIUL JUDETEAN IASI

Anexă la Hotărârea
Nr. 171
Anul: 1992 Luna: 02 Ziua: 29

POLIGRAFIE

MUZEE
TEATR

L-35-32-A-c-4-III-4-c

L-35-32-C-a-2-I-2-a

