



ROMÂNIA
JUDEȚUL IAȘI
CONSILIUL JUDEȚEAN IAȘI



Bulevardul Ștefan cel Mare și Sfânt, nr.69, cod. 700075, Iași
Tel.: 0232 - 235100; Fax: 0232 - 210336; www.icc.ro

HOTĂRÂREA nr. 296
privind aprobarea organigramei și a statului de funcții ale Teatrului pentru Copii și Tineret „Luceafărul” Iași

Consiliul Județean Iași,

Având în vedere:

- Adresa nr.3037/25.10.2011 prin care Teatrul pentru Copii și Tineret „Luceafărul” Iași solicită aprobarea unei noi structuri organizatorice;
- Nota de fundamentare înregistrată sub nr.13108 din 21.11.2011 a Serviciului Resurse Umane și Salarizare;
- Nota de fundamentare a Teatrului pentru Copii și Tineret „Luceafărul” Iași, anexă la prezenta;
- Prevederile Ordonanței de Guvern nr.21/2007 privind instituțiile și companiile de spectacole sau concerte, precum și desfășurarea activității de impresariat artistic, aprobată cu modificările și completările ulterioare prin Legea 353/2007;
- Hotărârea de Guvern nr.1672/2008 pentru aprobarea Normelor metodologice privind evaluarea personalului artistic, tehnic și administrativ de specialitate din instituțiile de spectacole sau concerte în vederea stabilirii salariilor de bază;
- Anexa 2 din Hotărârea de Guver nr.763/2010 pentru aprobarea Regulamentului privind evaluarea performanțelor profesionale individuale, promovarea și avansarea personalului contractual din aparatul propriu al Ministerului Culturii și Patrimoniului Național, precum și din cadrul unităților care funcționează în subordinea ori în coordonarea acestuia;
- Prevederile Legii nr.53/2003 – Codul Muncii, cu modificările și completările ulterioare;
- Prevederile Hotărârii Consiliului Județean Iași nr. 227/31.08.2011 pentru aprobarea organigramei, statului de funcții ale Teatrului pentru Copii și Tineret „Luceafărul” Iași;
- Prevederile Legii-cadru nr.284/2010 privind salarizarea unitară a personalului plătit din fonduri publice;
- Prevederile Legii nr. 285/2010 privind salarizarea în anul 2011 a personalului plătit din fonduri publice;

- Prevederile art.91, alin. (1), lit. a) și alin. (2), lit. c) din Legea administrației publice locale nr.215/2001, republicată, cu modificările și completările ulterioare;

- Avizele comisiilor de specialitate ale Consiliului Județean Iași ;

- Votul în unanimitate exprimat de către consilierii județeni și de către Președintele Consiliului Județean Iași în ședința de plen din data de 28 noiembrie 2011 și consemnat în procesul verbal de ședință;

În temeiul art. 115, alin. (1), lit. c) din Legea nr. 215/2001, republicată, cu modificările și completările ulterioare,

HOTĂRĂȘTE :

Art.1 – Se aprobă organigrama – Anexa nr. 1, statul de funcții - Anexa nr. 2 ale Teatrului pentru Copii și Tineret „Luceafărul” Iași. Anexele 1-2 fac parte integrantă din prezenta hotărâre.

Art.2 – Serviciul Resurse Umane și Salarizare, prin grija șefului de serviciu și Teatrul pentru Copii și Tineret „Luceafărul” Iași, prin grija directorului general vor duce la îndeplinire prevederile prezentei hotărâri.

Art.3 - Serviciul Relații Publice și Monitorul Oficial va comunica copii de pe prezenta hotărâre:

- Serviciului Resurse Umane și Salarizare;
- Teatrului pentru Copii și Tineret „Luceafărul” Iași;
- Instituției Prefectului Județului Iași.

Art.4 – Aducerea la cunoștință publică a prevederilor prezentei hotărâri va fi asigurată de către Serviciul Relații Publice și Monitorul Oficial.

Data astăzi, 28.11.2011

PREȘEDINTE,
Dr. Constantin Siminad

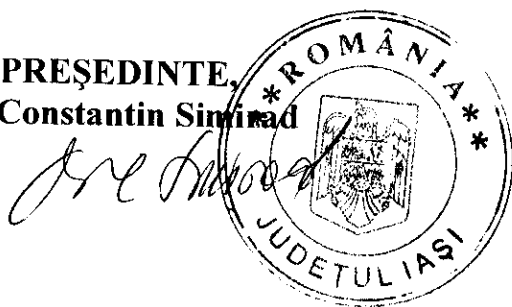

CONTRASEMNEAZĂ
SECRETAR AL JUDEȚULUI IAȘI
Lăcrămioara Vernică

SERVICIUL JURIDIC-CONTENCIOS
ȘI MANAGEMENTUL CALITĂȚII,
ȘEF SERVICIU,

Maria Poraico

TEATRUL PENTRU COPII ȘI TINERET "LUCEAFĂRUL" IAȘI
STAT DE FUNCȚII

ANEXA nr. _____

aprobat în ședința C.J.Iași din data de _____ prin Hotărârea C.J. nr. _____, cu aplicare de la data de 01.12.2011

PREȘEDINTELE CONSILIULUI JUDEȚEAN IAȘI,
 Dr. Constantin SIMIRAD



Nr. crt.	Funcție de conducere	Funcție de execuție	Nivel Studii	Grad prof.	Nr. posturi
1	DIRECTOR		S	II	1
2	DIRECTOR ADJUNCT ARTISTIC		S	II	1
2.1 Compartiment artistic de specialitate					
		Regizor artistic	S	IA	1
		Actor teatru	S	I	4
		Actor teatru	S	II	2
		Actor mânăuitor păpuși-marionete	S	IA	4
		Actor mânăuitor păpuși-marionete	S	I	8
		Actor mânăuitor păpuși-marionete	S	II	9
		Actor mânăuitor păpuși	M	I	2
		Scenograf	S	II	1
total 2.1					31
2.2 Birou "Servicii de scenă de specialitate"					
	Șef birou gr.II	Regizor scenă (culise)	S	I	1
		Regizor culise	M	I	1
		Sufleor	M	I	1
		Maestru lumini	M	I	1
		Maestru sunet	M	I	1
		Supraveghetor sală	M,G	I	1
		Muncitor din activitatea specifică instituțiilor de spectacole sau concerte (montor sunet)	M	I	1
		Muncitor din activitatea specifică instituțiilor de spectacole sau concerte (electrician iluminare scenă)	M	I	2
		Muncitor din activitatea specifică instituțiilor de spectacole sau concerte (mânăuitor montator décor)	M	I	5
		Muncitor din activitatea specifică instituțiilor de spectacole sau concerte (costumier)	M	I	2
		Plasator	M,G	I	4
total 2.2					20
2.3 Birou "Servicii de producție de specialitate"					
	Șef birou gr.II	Sculptor păpuși	S	I	1
		Sculptor păpuși	S	I	1
		Muncitor din activitatea specifică instituțiilor de spectacole sau concerte (tâmplar)	M	I	1
		Muncitor din activitatea specifică instituțiilor de spectacole sau concerte (croitor confecționar)	M	I	2
		Muncitor din activitatea specifică instituțiilor de spectacole sau concerte (lăcătuș montator)	M	I	2
		Muncitor din activitatea specifică instituțiilor de spectacole sau concerte (pictor executant)	M	I	1
total 2.3					8
2.4 Compartiment organizare spectacole					
		Referent artistic	M	I	3
total 2.4					3

JUDEȚUL IAȘI
 CONSILIUL JUDEȚEAN IAȘI
 Anexă la Hotărârea
 Nr. 296
 Anul 2011 Luna 11 Ziua 28

3 Birou administrativ					
Sef birou gr.II Personal deservire	Referent	M	IA	1	
	Şef formaţie pază	M	I	1	
	Şef formaţie PSI	M	I	1	
	Guard	M,G	I	3	
	Pompier	M,G	I	4	
	Maistru	M	I	1	
	Şofer	M,G	I	2	
total 3.1				13	
4 CONTABIL-ŞEF, gr.II		Economist	S	IA	1
4.1 Compartiment salarizare, contabilitate					
	Economist	S	I	1	
	Inspector de specialitate	S	I	1	
	Inginer	S	IA	2	
	Contabil	M	IA	1	
	Magaziner	M	I	1	
	Casier	M	I	1	
total 4.1				7	
TOTAL GENERAL				85	

Întocmit,
Moroşanu Mirela Magdalena



JUDEŢUL IAŞI
CONSILIUL JUDEŢEAN IAŞI
Anexă la Hotărârea
Nr. 296
Anul 2011 Luna 11 Ziaua 28

TEATRUL PENTRU COPII ȘI TINERET "LUCEAFĂRUL" IAȘI

ORGANIGRAMĂ

aprobată în ședința C.J.Iași din data _____ prin Hotărârea C.J.
nr. _____, cu aplicare de la data de 01.12.2011

Președintele Consiliului Județean Iași,
Dr. Constantin Simirad

A N E X A nr. _____

DIRECTOR,
Ioan HOLBAN

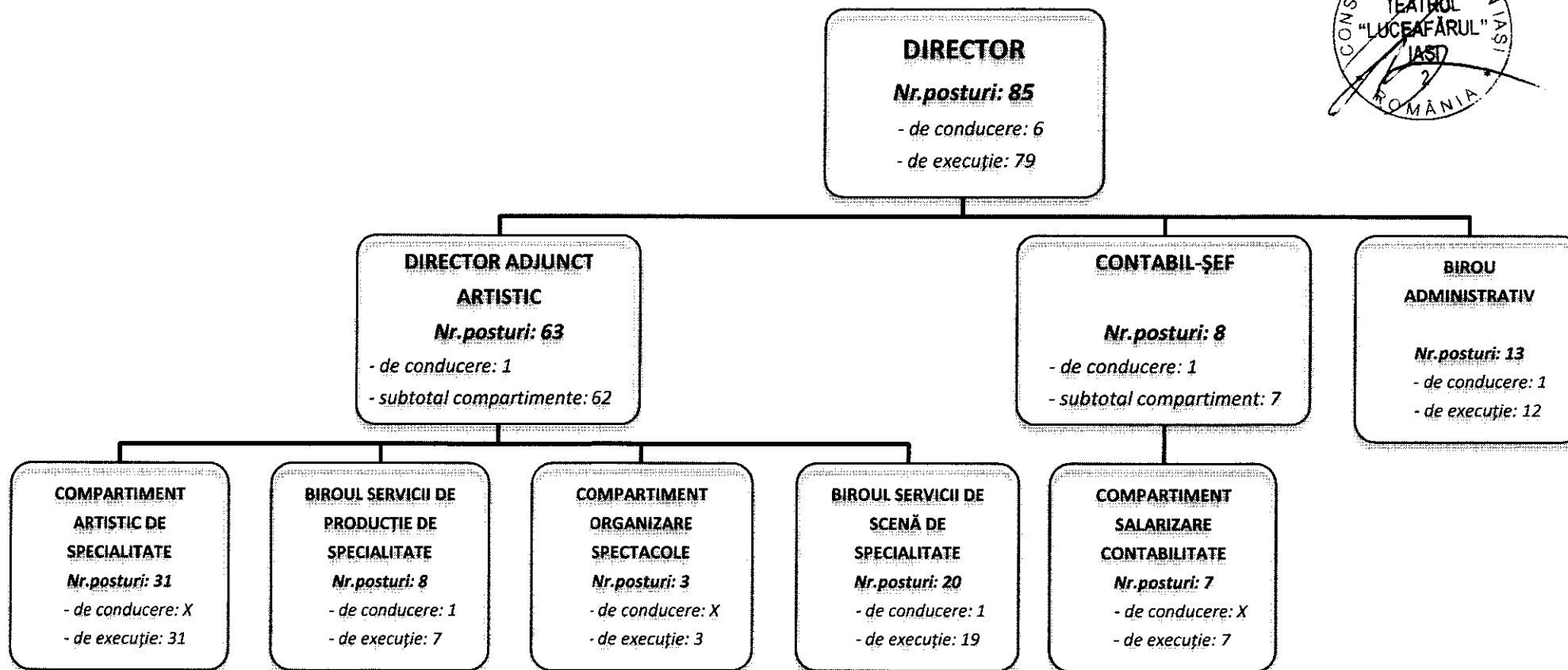
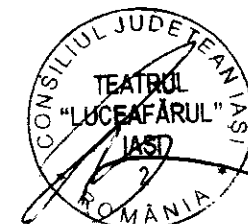

JUDEȚUL IAȘI
CONSILIUL JUDEȚEAN IAȘI
Anexă la Hotărârea
Nr. 296
Anul 2011 Luna 11 Ziua 22

Întocmit,
Moroșanu Mirela Magdalena